

SIMPREVI

INSTITUTO DO SISTEMA MUNICIPAL DE PREVIDÊNCIA DE

CHAPECÓ – SC

Reavaliação Atuarial
Exercício: 2015
Data Base: 27/12/2014
Data da Reavaliação: 31/12/2014

Ordem	Histórico	Página
1	Fundamentos Legais	5
2	Definições	6
3	Benefícios do Plano	6 a 8
	- Aposentadoria Voluntária por Tempo de Contribuição e Idade	6 a 7
	- Aposentadoria por Invalidez	7
	- Aposentadoria Compulsória	7
	- Pensão por Morte	7
	- Salário-Maternidade	7
	- Auxílio-Reclusão	7
	- Auxílio-Doença	7
	- Salário- Família	8
4	Bases Técnicas	8 a 13
	- Tábuas Biométricas	8
	- Expectativa de Reposição de Servidores Ativos	8
	- Composição Familiar	8
	- Taxa de Juros Real	8
	- Taxa de Crescimento do Salário por Mérito	8
	- Projeção de Crescimento Real do Salário por Produtividade	8
	- Projeção de Crescimento Real dos Benefícios do Plano	8
	- Fator de Determinação do Valor Real, ao longo do Tempo, dos Salários	8
	- Fator de Determinação do Valor Real, ao longo do Tempo, dos Benefícios	8
	- Modalidade dos benefícios assegurados pelo SIMPREVI	8 a 9
	- Regimes Financeiros e Métodos de financiamento por benefício assegurado pelo SIMPREVI	9
	- Metodologia de cálculo para cada benefício assegurado pelo SIMPREVI	9 a 11
	- Metodologia de cálculo da compensação previdenciária a receber e a pagar	11
	- Parâmetros da Segregação da Massa	11
	- Sobrecarga Administrativa	12
	- Geração Atual	12
	- Geração Futura	12
	- Hipóteses Atuariais	12
	- Nota Técnica Atuarial	12
	- Parecer Atuarial	12
	- Plano de Custeio	12
	- Tábuas Biométricas	12
	- Valor Atual das Contribuições Futuras	12
	- Valor Atual dos Benefícios Futuros	13
	- Componentes das Reservas Matemáticas de Benefícios Concedidos	13
	- Componentes Reservas Matemáticas de Benefícios a Conceder	13

Ordem	Histórico	Página
5	Resultados	14 a 69
	- Legislação	14 a 15
	- Custos Normais	15
	- Demonstrativo das Reservas Matemáticas - Déficit	16
	- Demonstrativo das Reservas Matemáticas Geração Atual - Déficit	17
	- Demonstrativo das Reservas Matemáticas Geração Futura - Superávit	18
	- Análise das informações cadastrais	19 a 65
	- Custeio do Plano	66 a 67
	- Demonstrativo das Reservas Matemáticas - Déficit Zero	68
	- Plano de Contas	69
6	Demonstrativo da Amortização do Déficit Atuarial	70
7	Demonstrativo da Amortização do Déficit com Aporte Financeiro	71 a 76
8	Compensação Financeira	77
9	Aplicações Financeiras	78 a 79
10	Data Provável para Aposentadoria	82 a 114
11	Servidores em Condições de Aposentadorias de 2015 a 2019	116 a 126
12	Gráficos Analíticos	128 a 132
13	DRAA	134 a 145
14	Lei Complementar nº101 (LRF) – Art. 53 – Anexo XIII	147
15	Demonstrativo da Avaliação Atuarial – Anexo XII	149
16	Certificado e Nota Técnica Atuarial	151 a 155

SIMPREVI

INSTITUTO DO SISTEMA MUNICIPAL DE PREVIDÊNCIA DE

CHAPECÓ – SC

Nota Técnica 31/12/2014

NOTA TÉCNICA

Este estudo teve com fundamentos legais:

- a) A Lei nº 9.717, de 27/11/1998, que dispõe sobre as regras gerais para a organização e o funcionamento do Regime Próprio de Previdência Social dos Servidores Municipais;
- b) A Orientação Normativa nº 01, de 06/01/2004, que considera a Emenda Constitucional nº 41 e uniformiza procedimentos envolvendo aspectos referentes ao RPPS;
- c) A Emenda Constitucional nº 20, de 15/12/1999, que modifica o sistema de previdência social, e estabelece normas de transição;
- d) A Emenda Constitucional nº 41, de 19/12/2003, que modifica os art. 37, 40, 42, 48, 96, 149 e 201 da Constituição Federal, revoga o inciso IX do § 3º do art. 142 da Constituição Federal, e, dispositivos da Emenda Constitucional nº 20;
- e) Medida Provisória nº 167, de 19/02/2004, que dispõe sobre a aplicação de disposições da Emenda Constitucional nº 41, que altera dispositivos das Leis nºs 9.717, 9.783, 8.213, e 9.532;
- f) Lei nº 10.887, de 18/06/2004, que dispõe sobre a aplicação de disposições da Emenda Constitucional nº 41/2003, e altera dispositivos das Leis 9.717/1998, 8.213/1991, e 9.532/1997;
- g) Lei Nº 11.301, de 10/05/2006, referente às funções do magistério;
- h) Portaria nº 402, de 10 de dezembro de 2008, que disciplina os parâmetros e as diretrizes gerais para organização e funcionamento dos RPPS; e,
- i) Portaria nº 403, de 10 de dezembro de 2008, que dispõe sobre as normas aplicáveis às avaliações e reavaliações atuariais dos Regimes Próprios de Previdência Social – RPPS.
- j) A Orientação Normativa nº 02, de 31/03/2009, que dispõe sobre as regras gerais para o cumprimento da legislação previdenciária pública.
- k) Portaria nº 298, de 17/11/2009, que altera Portaria nº 402, de 10/12/2008.
- l) Portaria nº 563, de 26 de dezembro de 2014.

I) Definições:

I.a) Regime Próprio de Previdência Social - RPPS

É o sistema de previdência, estabelecido no âmbito de cada ente federativo, que assegure, por lei, ao servidor titular de cargo efetivo, pelo menos os benefícios de aposentadoria e pensão por morte previstos no art. 40 da Constituição Federal.

I.b) Ente Federativo

São Entes Federativos, a União, os Estados, o Distrito Federal e os Municípios.

I.c) Cargo Efetivo

É o conjunto de atribuições, deveres e responsabilidades específicas previstas na estrutura organizacional dos entes federativos cometidas a um servidor aprovado por meio de concurso público de provas ou de provas e títulos.

II) Benefícios do Plano:

Salvo disposição em contrário da Constituição Federal, da Emenda Constitucional n° 20, de 15 de dezembro de 1998, e da Emenda Constitucional n° 41, de 19 de dezembro de 2003, o regime próprio não poderá conceder benefícios distintos dos previstos no RGPS, ficando restrito aos seguintes:

a) Aposentadoria Voluntária por Tempo de Contribuição e Idade.

O servidor fará jus à aposentadoria voluntária, considerando-se como proventos, a média aritmética simples das maiores remunerações ou subsídios, utilizados como base para as contribuições do servidor aos regimes de previdência a que esteve vinculado, correspondente a oitenta por cento de todo período contributivo desde a competência julho de 1994 ou desde a do início da contribuição, se posterior àquela competência, desde que preencha, cumulativamente, os seguintes requisitos:

- a) tempo mínimo de dez anos de efetivo exercício no serviço público;
- b) tempo mínimo de cinco anos de efetivo exercício no cargo efetivo em que se der a aposentadoria; e,
- c) sessenta anos de idade e trinta e cinco de tempo de contribuição, se homem, e cinquenta e cinco anos de idade e trinta de tempo de contribuição, se mulher.

O servidor fará jus à aposentadoria voluntária por idade, com proventos proporcionais ao tempo de contribuição, calculados conforme parágrafo anterior, desde que preencha, cumulativamente, os seguintes requisitos:

- I) Tempo mínimo de dez anos de efetivo exercício no serviço público;
- II) Tempo mínimo de cinco anos de efetivo exercício no cargo efetivo em que se dará a aposentadoria; e,
- III) Sessenta e cinco anos de idade, se homem, e sessenta anos de idade, se mulher.

O professor que comprove, exclusivamente, tempo de efetivo exercício das funções de magistério na educação infantil e no ensino fundamental e médio, quando da aposentadoria, terá os requisitos de idade e de tempo de contribuição reduzidos em cinco anos.

Considera-se como tempo de efetivo exercício na função de magistério a atividade docente de professor exercida exclusivamente em sala de aula, vedada a contagem de tempo relativo a qualquer outra atividade docente.

Ao servidor que tenha ingressado no serviço público até 16 de dezembro de 1998, é facultado aposentar-se pelas regras de transição prevista na Orientação Normativa SPS nº 03, de 12 de agosto de 2004, art. 55.

b) Aposentadoria por Invalidez.

O servidor será aposentado por invalidez permanente, com proventos proporcionais ao tempo de contribuição, exceto se decorrente de acidente em serviço, moléstia profissional ou doença grave, contagiosa ou incurável, hipóteses em que os proventos serão integrais. A aposentadoria por invalidez será devida a partir da incapacidade total e definitiva para o exercício do cargo, conforme data definida em laudo médico-pericial.

O pagamento do benefício de aposentadoria por invalidez decorrente de doença mental somente será feito ao curador do segurado, condicionado a apresentação do termo de curatela, ainda que provisório.

O aposentado que voltar a exercer a atividade de trabalho terá a aposentadoria por invalidez permanente cessada a partir da data de retorno.

c) Aposentadoria Compulsória.

O servidor, homem ou mulher, será aposentado compulsoriamente aos setenta anos de idade, com proventos proporcionais ao tempo de contribuição.

Quanto à concessão da aposentadoria compulsória, é vedada:

I – a concessão em idade distinta daquela definida no acima.

II – a fixação de limites mínimos de proventos em valor superior à menor remuneração paga pelo ente federativo; e

III – concessão de proventos em valor inferior ao salário-mínimo.

d) Pensão por Morte.

A pensão por morte será conferida ao conjunto dos dependentes do segurado, quando do seu falecimento, em valor correspondente à totalidade dos proventos percebidos pelo aposentado ou pelo servidor no cargo efetivo na data anterior à do óbito, até o limite máximo estabelecido para os benefícios do RGPS, acrescida de setenta por cento da parcela excedente a esse limite.

e) Salário-Maternidade

Benefício concedido à servidora participante pelo período de 4 meses, comprovado sua licença por atestado médico.

f) Auxílio-Reclusão

Fará jus ao auxílio-reclusão o dependente do servidor recolhido à prisão que percebia remuneração igual ou inferior a R\$ 1.025,81 (um mil, vinte e cinco reais e oitenta e um centavos).

g) Auxílio-Doença

Benefício concedido ao servidor afastado das atividades com comprovação médica, após o 16º dia. Os benefícios de auxílio-doença de duração superior a dois anos serão enquadrados como aposentadoria por invalidez.

h) Salário-Família

O valor do salário-família será de R\$ 35,00, por filho de 0 a 14 anos, ou inválido de qualquer idade, para quem ganhar até R\$ 682,50. Para o servidor que receber de R\$ 682,51 até R\$ 1.025,81, o valor do salário-família por filho de 0 a 14 anos, ou inválido de qualquer idade, será de R\$ 24,66.

Reajuste dos Benefícios: Os benefícios de aposentadoria e pensão serão reajustados para preservar-lhes, em caráter permanente, o valor real, na mesma data em que se der o reajuste dos benefícios do RGPS, de acordo com a variação do índice definido em lei pelo ente federativo.

Na ausência de definição do índice de reajustamento pelo ente, os benefícios serão corrigidos pelos mesmos índices aplicados aos benefícios do RGPS.

2) Bases Técnicas

2.1 Tábuas Biométricas:

- a) Tábua de Mortalidade de Válido (evento gerador morte): Tábua atual de mortalidade elaborada para ambos os sexos pelo IBGE-2012.
- b) Tábua de Mortalidade de Válido (evento sobrevivência): Tábua atual de mortalidade elaborada para ambos os sexos pelo IBGE-2012.
- c) Tábua de Mortalidade de Inválido: IBGE-2012.
- d) Tábua de Entrada em Invalidez: Álvaro Vindas.
- e) Tábua de Morbidez: Proporcional à Invalidez.
- f) Outras Tábuas utilizadas: IBGE-2012.

2.2 Expectativa de Reposição de Servidores Ativos:

Utilizamos a hipótese de substituição do servidor ao se aposentar, por outro servidor, do mesmo sexo, com 25 anos de idade e salário médio do cargo por ele ocupado.

2.3 Composição Familiar:

Utilizamos os cadastros dos servidores e seus dependentes disponibilizados pelo SIMPREVI, com data base em dezembro de 2014.

2.4 Taxa de Juros Real: 6,00% a.a.

2.5 Taxa de Crescimento do Salário por Mérito: 1% a.a.,

2.6 Projeção de Crescimento Real do Salário por Produtividade: 1% a.a.

2.7 Projeção de Crescimento Real dos Benefícios do Plano: 1% a.a.

2.8 Fator de Determinação do Valor Real ao Longo do Tempo dos Salários: 0,98

2.9 Fator de Determinação do Valor Real ao Longo do Tempo dos Benefícios: 0,98

3. Modalidade dos benefícios assegurados pelo SIMPREVI.

- a) Aposentadorias por Idade, Tempo de Contribuição e Compulsória;
- b) Aposentadoria por Invalidez;
- c) Pensão por Morte de Segurado Ativo;
- d) Pensão por Morte de Aposentado por Idade, Tempo de Contribuição e Compulsória;
- e) Pensão por Morte de Aposentado por Invalidez;
- f) Auxílio-doença;
- g) Salário-maternidade;
- h) Auxílio-reclusão; e,

i) Salário-família.

4. Regimes Financeiros e Métodos de financiamento por benefício assegurado pelo SIMPREVI.

- a) Aposentadorias por Idade, Tempo de Contribuição e Compulsória: Regime Financeiro de Capitalização; Método IEN = Idade de Entrada Normal; Os benefícios são obtidos a partir da capitalização das contribuições efetuadas no período decorrido entre a data de ingresso do participante no plano e a data da sua aposentadoria.
- b) Aposentadoria por Invalidez: Regime de Capitais de Cobertura; No financiamento, o custo normal será igual ao valor presente dos benefícios cujos pagamentos se iniciarão no período seguinte à avaliação e o Passivo Atuarial será igual ao valor presente dos benefícios já em curso de pagamento.
- c) Pensão por Morte de Segurado Ativo; Regime de Capitais de Cobertura; No financiamento, o custo normal será igual ao valor presente dos benefícios cujos pagamentos se iniciarão no período seguinte à avaliação e o Passivo Atuarial será igual ao valor presente dos benefícios já em curso de pagamento.
- d) Pensão por Morte de Aposentado por Idade, Tempo de Contribuição e Compulsória: Regime Financeiro de Capitalização; Método IEN = Idade de Entrada Normal; Os benefícios são obtidos a partir da capitalização das contribuições efetuadas no período decorrido entre a data de ingresso do participante no plano e a data da sua aposentadoria.
- e) Pensão por Morte de Aposentado por Invalidez: Regime de Capitais de Cobertura; No financiamento, o custo normal será igual ao valor presente dos benefícios cujos pagamentos se iniciarão no período seguinte à avaliação e o Passivo Atuarial será igual ao valor presente dos benefícios já em curso de pagamento.
- f) Auxílio-doença: Repartição simples. Os recursos a serem disponibilizados para o pagamento do benefício de auxílio-doença provêm de contribuições realizadas no exato valor dos benefícios imediatamente devidos.
- g) Salário-maternidade: Repartição simples. Os recursos a serem disponibilizados para o pagamento do benefício de salário-maternidade provêm de contribuições realizadas no exato valor dos benefícios imediatamente devidos.
- h) Auxílio-reclusão: Repartição simples. Os recursos a serem disponibilizados para o pagamento do benefício de auxílio-reclusão provêm de contribuições realizadas no exato valor dos benefícios imediatamente devidos.
- i) Salário-família: Repartição simples. Os recursos a serem disponibilizados para o pagamento do benefício de auxílio-reclusão provêm de contribuições realizadas no exato valor dos benefícios imediatamente devidos.

5. Metodologia de cálculo para cada benefício assegurado pelo SIMPREVI e suas evoluções dos benefícios assegurados pelo SIMPREVI, contribuições e reservas de natureza atuarial.

5.1 Expressão de cálculo do Custo Anual para os Benefícios Futuros (Benefícios a Conceder e Benefícios Concedidos), no regime de Repartição Simples.

$$CN_p = B_p \times F_o \times FCB \times fb, \text{ onde:}$$

CN_p = Custo Normal relativo ao participante p , calculado para cada benefício.

B_p = Valor do Benefício mensal do participante p .

F_o = Fator que reflete o custo esperado do benefício.

FCB = Fator de capacidade do benefício.

fb = Frequência de pagamento dos benefícios

5.2 Expressão de cálculo do Custo Anual para os Benefícios Futuros (Benefícios a Conceder e Benefícios Concedidos), no regime de Repartição de Capital de Cobertura.

a) Aposentadoria por Invalidez, com reversão em Pensão por Morte:

$$CN_p = B_p \times q_x^{\text{inv}} \times \ddot{a}_x^{i(12)} \times FCB \times fb, \text{ onde:}$$

CN_p = Custo Normal relativo ao participante p , calculado para cada benefício.

B_p = Valor do Benefício mensal do participante p .

q_x^{inv} = Probabilidade de um participante ativo de idade x se invalidar antes de completar a idade $a+1$.

$\ddot{a}_x^{i(12)}$ = anuidade antecipada de um indivíduo de idade x .

$FCB =$ Fator de capacidade do benefício.
 $fb =$ Frequência de pagamento dos benefícios

b) Pensão por Morte:

$CN_p = B_p \times q_x \times \ddot{a}_b \times FCB \times fb$, onde:
 $CN_p =$ Custo Normal relativo ao participante p , calculado para cada benefício.
 $B_p =$ Valor do Benefício mensal do participante p .

$q_x =$ Probabilidade de um participante válido de idade x falecer antes de completar a idade $x+1$.

$\ddot{a}_b =$ anuidade antecipada dos beneficiários, calculada levando-se em conta a idade do cônjuge e dos filhos dependentes.

$FCB =$ Fator de capacidade do benefício.
 $fb =$ Frequência de pagamento dos benefícios

5.3 Expressão de cálculo do Valor Atual dos Benefícios Futuros (Benefícios a Conceder e Benefícios Concedidos) no Regime de Capitalização.

$VABF_p = \sum_{t=0}^{a-x} {}_t p_x \times q_{x+t} \times B_p(t) \times \ddot{a}_{x+t} \times v^t \times FCB \times fb$, onde:

$VABF_p =$ Valor Atual dos Benefícios Futuros

${}_t p_x =$ Probabilidade de um participante ativo de idade x atingir ativo a idade $x+t$

$q_{x+t} =$ Probabilidade de um participante ativo com idade x se aposentar antes de completar a idade $x+t$

$B_p =$ Valor do benefício mensal do participante p na data da avaliação

$\ddot{a}_{x+t} =$ anuidade antecipada de um indivíduo válido de idade x .
 $v^t =$ fator anual de desconto financeiro

$FCB =$ Fator de capacidade do benefício.
 $fb =$ Frequência de pagamento dos benefícios

5.4 Expressão de cálculo do Valor Atual das Contribuições Futuras do Ente Federativo (Benefícios a Conceder e Benefícios Concedidos).

$VACF = \sum_{p=1}^z \sum_{t=0}^{a-x-1} {}_t p_x \times CT_p(t) \times v^t \times fc$, onde:

$VACF =$ Valor Atual das Contribuições Futuras do Ente Federativo

${}_t p_x =$ Probabilidade de um participante ativo de idade x atingir ativo a idade $x+t$

$CT_p(t) =$ Total das contribuições do Ente Federativo

$v^t =$ Fator anual de desconto financeiro

$fc =$ Frequência de pagamento das contribuições

5.5 Expressão de cálculo do Valor Atual das Contribuições Futuras do Ativo, Aposentado e Pensionista (Benefícios a Conceder e Benefícios Concedidos).

$VACF = \sum_{p=1}^z \sum_{t=0}^{a-x-1} {}_t p_x \times CT_p(t) \times v^t \times fc$, onde:

$VACF =$ Valor Atual das Contribuições Futuras do Ativo, Aposentado e Pensionista

${}_t p_x =$ Probabilidade de um participante ativo de idade x atingir ativo a idade $x+t$

$CT_p(t) =$ Total das contribuições do participante Ativo, Aposentado e Pensionista

$v^t =$ Fator anual de desconto financeiro

fc = Frequência de pagamento das contribuições

5.6 Expressão de cálculo do Valor Atual dos Salários Futuros.

$$VASF = \sum_{p=1}^z \sum_{t=0}^{a-x-1} {}_t p_x \times CS_p(t) \times v^t \times fc^t \text{ onde:}$$

$VASF$ = Valor Atual dos Salários Futuros

z = Último registro de participante incluído na avaliação

p = Cada participante do plano incluído na avaliação

a = idade do participante na data da aposentadoria

x = idade do participante na data da avaliação

CS = Valor do Salário mensal do participante p na data da avaliação

v^t = Fator anual de desconto financeiro

fc = Frequência de pagamento das contribuições

5.7 Expressão de cálculo e evolução das Reservas Matemáticas de Benefícios a Conceder e Concedidos;

a) Benefícios a Conceder:

$$RMBAC_x = RMBAC_{x-1} \times (I \times IND_{x-1}) + CN_x - B_x, \text{ onde:}$$

$RMBAC_x$ = Reservas Matemáticas de Benefícios a Conceder no mês x

I = Taxa mensal de juros

IND_{x-1} = 1 - Variação do indexador do plano no mês $X-1$

CN_x = Custo Normal relativo ao mês x

B_x = Valor dos Benefícios no mês x

a) Benefícios Concedidos:

$$RMBC_x = RMBC_{x-1} \times (I \times IND_{x-1}) - B_x, \text{ onde:}$$

$RMBC_x$ = Reservas Matemáticas de Benefícios Concedidos no mês x

I = Taxa mensal de juros, 6% a.a.

IND_{x-1} = 1 - Variação do indexador do plano no mês $X-1$

B_x = Valor dos Benefícios no mês x

5.8 Expressão de cálculo da alíquota de contribuição, segregada por Ente Federativo, por Servidores Ativos, Aposentados e Pensionistas.

$$AC = \left(\sum_{p=1}^z CB_p \right) / CST \times 100$$

AC = Alíquota contributiva

CB_p = Custo do benefício para o participante p na data da avaliação

CST = Folha total de salários sobre a qual serão calculadas as contribuições da empresa.

Contribuição de Ativos: 11,00%

Contribuição de aposentados e pensionistas: 11,00%, somente sobre a parcela de remuneração que exceder a R\$ 4.390,24.

Contribuição do Ente Federativo: diferença entre AC calculada anteriormente e as contribuições dos ativos, aposentados e pensionistas.

6. Metodologia de cálculo da Compensação Previdenciária a Receber e a Pagar.

Compensação Previdenciária estimada, Portaria nº 403, de 10/12/2008, artigo 11, §5º e §6º, e artigo 12:

Estimativa de ingresso do servidor no mercado de trabalho com idade de 25 anos.

Estimativa de compensação a receber de 10,98% do Valor Atual dos Benefícios Futuros (VABF), geração atual, porém foi utilizado o índice de 10% sobre o VABF, geração atual, cujo valor é de R\$ 50.776.012,33.

7. Parâmetros da Segregação da Massa, quando for o caso.

Segregação da Massa não utilizada.

8) Sobrecarga Administrativa:

2,00% do valor total da remuneração, proventos e pensões dos segurados vinculados ao regime próprio de previdência social.

9) Geração Atual:

Conjunto dos participantes e assistidos do Plano de Benefícios considerados na avaliação atuarial.

10) Geração Futura:

Conjunto projetado de participantes que deverão aderir ao Plano de Benefícios nos exercícios seguintes aos da avaliação atuarial.

11) Hipóteses Atuariais:

Premissas ou hipóteses biométricas, demográficas, econômicas e financeiras utilizadas pelo atuário na elaboração da avaliação atuarial do Plano de Benefícios, adequadas às características do conjunto de participantes e ao respectivo Regulamento.

12) Nota Técnica Atuarial:

Documento técnico elaborado por atuário contendo as expressões de cálculo das provisões, reservas e fundos de natureza atuarial, contribuições e metodologia de cálculo para apuração de perdas e ganhos atuariais, de acordo com as hipóteses biométricas, demográficas, financeiras e econômicas, modalidade dos benefícios constantes do Regulamento, métodos atuariais e metodologia de cálculo.

13) Parecer Atuarial:

Documento técnico elaborado por atuário no qual certifica o nível de reservas e situação financeiro-atuarial do plano em determinada data, expressa seus comentários técnicos a respeito dos métodos, hipóteses, dados e resultados obtidos na avaliação atuarial do Plano de Benefícios, faz recomendações e expressa conclusões sobre a situação do plano ou qualquer outro assunto inerente a sua competência.

14) Plano de Custeio:

Documento elaborado, com periodicidade mínima anual, pelo atuário responsável pelo acompanhamento do Plano de Benefícios, no qual é estabelecido o nível de contribuição necessário à constituição das suas reservas garantidoras de benefícios, fundos e provisões, e à cobertura das demais despesas, em conformidade com os critérios fixados pelo órgão regulador e fiscalizador.

15) Tábuas Biométricas:

Instrumentos estatísticos e demográficos utilizados pelos atuários para medir, em cada idade, as probabilidades dos eventos de morte, sobrevivência, morbidez e invalidez de determinado grupo de pessoas vinculadas a um Plano de Benefícios.

16) Valor Atual das Contribuições Futuras:

Expressão habitualmente utilizada para designar o valor atual do fluxo projetado das contribuições futuras que ingressarão no Plano de Benefícios, calculado atuarialmente, considerando as hipóteses biométricas e econômicas utilizadas, apurado na data da avaliação atuarial.

17) Valor Atual dos Benefícios Futuros:

Expressão habitualmente utilizada para designar o valor atual do fluxo projetado dos benefícios futuros a serem pagos aos participantes do Plano de Benefícios, calculado atuarialmente, considerando as hipóteses biométricas e econômicas utilizadas, apurado na data da avaliação atuarial

18) Reserva Matemática de Benefícios Concedidos:

Consideramos, na análise, como Benefícios Concedidos, também aqueles a Conceder nos próximos 02 (dois anos).

Componentes das Reservas Matemáticas de Benefícios Concedidos.	
+	Valor Atual das Aposentadorias Programadas
+	Valor Atual das Aposentadorias por Invalidez
+	Valor Atual da Pensão por Morte de Ativo
+	Valor Atual da Pensão por Morte de Aposentado
+	Valor Atual da Pensão por Morte de Inválido
+	Valor Atual do Benefício de Auxílio-Doença
+	Valor Atual do Benefício de Salário Maternidade
+	Valor Atual do Benefício de Salário Família
-	Valor Atual das Contribuições sobre os Ativos
-	Valor Atual das Contribuições sobre Aposentadorias Programadas
-	Valor Atual das Contribuições sobre as Aposentadorias por Invalidez
-	Valor Atual das Contribuições sobre a Pensão por Morte de Ativo
-	Valor Atual das Contribuições sobre a Pensão por Morte de Aposentado
-	Valor Atual das Contribuições sobre a Pensão por Morte de Inválido
-	Valor Atual das Contribuições sobre o Auxílio-Doença
-	Valor Atual das Contribuições sobre o Salário Maternidade
-	Valor Atual das Contribuições sobre o Salário Família
+	Despesas Administrativas

19) Reserva Matemática de Benefícios a Conceder:

Componentes das Reservas Matemáticas de Benefícios a Conceder.	
+	Valor Atual das Aposentadorias Programadas
+	Valor Atual das Aposentadorias por Invalidez
+	Valor Atual da Pensão por Morte de Ativo
+	Valor Atual da Pensão por Morte de Aposentado
+	Valor Atual da Pensão por Morte de Inválido
+	Valor Atual do Benefício de Auxílio-Doença
+	Valor Atual do Benefício de Salário Maternidade
+	Valor Atual do Benefício de Salário Família
-	Valor Atual das Contribuições sobre os Ativos
-	Valor Atual das Contribuições sobre Aposentadorias Programadas
-	Valor Atual das Contribuições sobre as Aposentadorias por Invalidez
-	Valor Atual das Contribuições sobre a Pensão por Morte de Ativo
-	Valor Atual das Contribuições sobre a Pensão por Morte de Aposentado
-	Valor Atual das Contribuições sobre a Pensão por Morte de Inválido
-	Valor Atual das Contribuições sobre o Auxílio-Doença
-	Valor Atual das Contribuições sobre o Salário Maternidade
-	Valor Atual das Contribuições sobre o Salário Família
+	Despesas Administrativas

20) RESULTADOS:

RESUMO ESTATÍSTICO (Servidores ativos, inativos, aposentados e pensionistas).

SEXO	QUANTIDADE	IDADE	SALÁRIO
Masculino	1.227	49	R\$ 2.427,39
Feminino	2.273	47	R\$ 2.551,42
Total	3.500	48	R\$ 2.507,94

APOSENTADOS	524
PENSIONISTAS	150
OBSTETRÍCIA	412
MAIS NOVO	10
MAIS IDOSO	98
DESVIO PADRÃO DE IDADE	13
MÊS NASCIMENTO (média apurada)	6
MENOR SALÁRIO	R\$ 724,00
MAIOR SALÁRIO	R\$ 20.263,75
DESVIO PADRÃO DE SALÁRIO	R\$ 1.719,72

RESUMO ESTATÍSTICO (Servidores ativos).

SEXO	QUANTIDADE	IDADE	SALÁRIO
Masculino	984	44	R\$ 2.543,97
Feminino	1.842	44	R\$ 2.627,03
Total	2.826	44	R\$ 2.598,11

APOSENTADOS	524
PENSIONISTAS	150
OBSTETRÍCIA	412
MAIS NOVO	22
MAIS IDOSO	70
DESVIO PADRÃO DE IDADE	10
MÊS NASCIMENTO (média apurada)	6
MENOR SALÁRIO	R\$ 724,00
MAIOR SALÁRIO	R\$ 15.887,25
DESVIO PADRÃO DE SALÁRIO	R\$ 1.676,50

PLANO DE CUSTEIO.

Legislação:

Lei nº 9.717, de 27 de novembro de 1998, alterada pela Lei nº 10.887, de 18/06/2004.

Art. 2º - A contribuição da União, dos Estados, do Distrito Federal e dos Municípios, incluídas suas autarquias e fundações, aos regimes próprios de previdência social a que estejam vinculados seus servidores não poderá ser inferior ao valor da contribuição do servidor ativo, nem superior ao dobro desta contribuição.

Art. 3º - As alíquotas de contribuição dos servidores ativos dos Estados, do Distrito Federal e dos Municípios para os respectivos regimes próprios de previdência social não serão inferiores às dos servidores titulares de cargos efetivos da União, devendo ainda ser observadas, no caso das contribuições sobre os proventos dos inativos e sobre as pensões, as mesmas alíquotas aplicadas às remunerações dos servidores em atividade do respectivo ente estatal.

Lei nº 10.887, de 18 de junho de 2004.

Art. 4º - A contribuição social do servidor público ativo de quaisquer dos Poderes da União, incluídas suas autarquias e fundações, para a manutenção do respectivo regime próprio de previdência social, será de 11% (onze por cento), incidente sobre a totalidade da base de contribuição.

Art. 5º - Os aposentados e os pensionistas de quaisquer dos Poderes da União, incluídas suas autarquias e fundações, contribuirão com 11% (onze por cento), incidentes sobre o valor da parcela dos proventos de aposentadorias e pensões concedidas de acordo com os critérios estabelecidos no art. 40 da Constituição Federal e nos arts. 2º e 6º da Emenda Constitucional nº 41, de 19/12/2003, que supere o limite máximo estabelecido para os benefícios do regime geral de previdência social.

a) Custo Normal:

- 1) Com aposentadoria programada e pensão por morte de aposentado:

MÉDIA ANUAL: R\$ 13.445.917,09

Representatividade % sobre a Folha de Ativos: 14,09%

- 2) Com aposentadoria por invalidez, pensão por morte de ativo, e pensão por morte de aposentado por invalidez, destinamos:

MÉDIA ANUAL: R\$ 2.940.790,69;

Representatividade % sobre a Folha de Ativos: 3,08%

- 3) Com auxílio-doença, salário-maternidade, salário-família e auxílio reclusão, destinamos:

MÉDIA ANUAL: R\$ 4.612.143,64;

Representatividade % sobre a Folha de Ativos: 4,83%

- 4) Com despesas Administrativas destinamos:

MÉDIA ANUAL: R\$ 1.908.986,49;

Representatividade % sobre a Folha de Ativos: 2,00%

b) Custeio Anual Total destinado:

CUSTEIO ANUAL: R\$ 22.907.837,91;

Representatividade % sobre a Folha de Ativos: 24,00%

c) DEMONSTRATIVO DAS RESERVAS MATEMÁTICAS, CONSIDERANDO-SE O DÉFICIT ATUARIAL

A aplicação das alíquotas de 11% para os servidores ativos e de 13,00% para o Ente Público, sobre a folha salarial dos servidores gera déficit atuarial, como, a seguir, demonstrado:

Anexo I – PT/MPS Nº 916/2003, Atualizada pela PT/MPS Nº 1768/2003.

DÉBITOS/CRÉDITOS	CONTA	VALOR
(+)	RESERVAS TÉCNICAS (carteira de ativos financeiros)	142.695.466,02
	PROVISÕES MATEMÁTICAS PREVIDENCIÁRIAS	142.695.466,02
	PROVISÕES PARA BENEFÍCIOS CONCEDIDOS	209.016.000,15
(-)	APOSENTADORIAS/PENSÕES/OUTROS BENEFÍCIOS DO PLANO	210.971.443,07
(+)	CONTRIBUIÇÕES DO ENTE	470.055,89
	CONTRIBUIÇÕES DOS SERVIDORES	1.076.637,87
(+)	ATIVOS	397.739,60
(+)	INATIVOS	678.898,27
(+)	CONTRIBUIÇÕES DOS PENSIONISTAS	408.749,16
	PROVISÕES PARA BENEFÍCIOS A CONCEDER	112.175.410,24
(-)	APOSENTADORIAS/PENSÕES/OUTROS BENEFÍCIOS DO PLANO PARA GERAÇÃO ATUAL	296.788.680,18
(+)	CONTRIBUIÇÕES DO ENTE PARA GERAÇÃO ATUAL	49.805.603,05
	CONTRIBUIÇÕES DOS SERVIDORES PARA GERAÇÃO ATUAL	43.334.415,45
(+)	ATIVOS	42.143.202,58
(+)	INATIVOS	1.191.212,87
(+)	CONTRIBUIÇÕES DOS PENSIONISTAS PARA GERAÇÃO ATUAL	886.930,30
(-)	APOSENTADORIAS/PENSÕES/OUTROS BENEFÍCIOS DO PLANO PARA GERAÇÃO FUTURA	76.569.707,46
(+)	CONTRIBUIÇÕES DO ENTE PARA GERAÇÃO FUTURA	59.381.140,83
	CONTRIBUIÇÕES DOS SERVIDORES PARA GERAÇÃO FUTURA	50.563.899,39
(+)	ATIVOS	50.245.580,70
(+)	INATIVOS	318.318,69
(+)	CONTRIBUIÇÕES DOS PENSIONISTAS PARA GERAÇÃO FUTURA	398.940,72
(+)	COMPENSAÇÃO FINANCEIRA A RECEBER	50.776.012,33
(+)	PARCELAMENTO DE DÉBITOS PREVIDENCIÁRIOS	6.036.035,33
	RESERVAS A AMORTIZAR	-178.495.944,37
	SERVIÇO PASSADO	0,00
	DÉFICIT EQUACIONADO	-178.495.944,37

d) DEMONSTRATIVO DAS RESERVAS MATEMÁTICAS, CONSIDERANDO-SE O DÉFICIT ATUARIAL COM GERAÇÃO ATUAL

A aplicação das alíquotas de 11% para os servidores ativos e de 13,00% para o Ente Público, sobre a folha salarial dos servidores gera déficit atuarial, como, a seguir, demonstrado:

Anexo I – PT/MPS Nº 916/2003, Atualizada pela PT/MPS Nº 1768/2003.

DÉBITOS/CRÉDITOS	CONTA	VALOR
(+)	RESERVAS TÉCNICAS (carteira de ativos financeiros)	142.695.466,02
	PROVISÕES MATEMÁTICAS PREVIDENCIÁRIAS	142.695.466,02
	PROVISÕES PARA BENEFÍCIOS CONCEDIDOS	209.016.000,15
(-)	APOSENTADORIAS/PENSÕES/OUTROS BENEFÍCIOS DO PLANO	210.971.443,07
(+)	CONTRIBUIÇÕES DO ENTE	470.055,89
	CONTRIBUIÇÕES DOS SERVIDORES	1.076.637,87
(+)	ATIVOS	397.739,60
(+)	INATIVOS	678.898,27
(+)	CONTRIBUIÇÕES DOS PENSIONISTAS	408.749,16
	PROVISÕES PARA BENEFÍCIOS A CONCEDER	145.949.683,72
(-)	APOSENTADORIAS/PENSÕES/OUTROS BENEFÍCIOS DO PLANO PARA GERAÇÃO ATUAL	296.788.680,18
(+)	CONTRIBUIÇÕES DO ENTE PARA GERAÇÃO ATUAL	49.805.603,05
	CONTRIBUIÇÕES DOS SERVIDORES PARA GERAÇÃO ATUAL	43.334.415,45
(+)	ATIVOS	42.143.202,58
(+)	INATIVOS	1.191.212,87
(+)	CONTRIBUIÇÕES DOS PENSIONISTAS PARA GERAÇÃO ATUAL	886.930,30
(-)	APOSENTADORIAS/PENSÕES/OUTROS BENEFÍCIOS DO PLANO PARA GERAÇÃO FUTURA	0,00
(+)	CONTRIBUIÇÕES DO ENTE PARA GERAÇÃO FUTURA	0,00
	CONTRIBUIÇÕES DOS SERVIDORES PARA GERAÇÃO FUTURA	0,00
(+)	ATIVOS	0,00
(+)	INATIVOS	0,00
(+)	CONTRIBUIÇÕES DOS PENSIONISTAS PARA GERAÇÃO FUTURA	0,00
(+)	COMPENSAÇÃO FINANCEIRA A RECEBER	50.776.012,33
(+)	PARCELAMENTO DE DÉBITOS PREVIDENCIÁRIOS	6.036.035,33
	RESERVAS A AMORTIZAR	-212.270.217,85
	SERVIÇO PASSADO	0,00
	DÉFICIT EQUACIONADO	-212.270.217,85

e) DEMONSTRATIVO DAS RESERVAS MATEMÁTICAS, CONSIDERANDO-SE O SUPERÁVIT ATUARIAL COM GERAÇÃO FUTURA

A aplicação das alíquotas de 11% para os servidores ativos e de 13,00% para o Ente Público, sobre a folha salarial dos servidores gera superávit atuarial, como, a seguir, demonstrado:

Anexo I – PT/MPS Nº 916/2003, Atualizada pela PT/MPS Nº 1768/2003.

DÉBITOS/CRÉDITOS	CONTA	VALOR
(+)	RESERVAS TÉCNICAS (carteira de ativos financeiros)	0,00
	PROVISÕES MATEMÁTICAS PREVIDENCIÁRIAS	0,00
	PROVISÕES PARA BENEFÍCIOS CONCEDIDOS	0,00
(-)	APOSENTADORIAS/PENSÕES/OUTROS BENEFÍCIOS DO PLANO	0,00
(+)	CONTRIBUIÇÕES DO ENTE	0,00
	CONTRIBUIÇÕES DOS SERVIDORES	0,00
(+)	ATIVOS	0,00
(+)	INATIVOS	0,00
(+)	CONTRIBUIÇÕES DOS PENSIONISTAS	0,00
	PROVISÕES PARA BENEFÍCIOS A CONCEDER	-33.774.273,48
(-)	APOSENTADORIAS/PENSÕES/OUTROS BENEFÍCIOS DO PLANO PARA GERAÇÃO ATUAL	0,00
(+)	CONTRIBUIÇÕES DO ENTE PARA GERAÇÃO ATUAL	0,00
	CONTRIBUIÇÕES DOS SERVIDORES PARA GERAÇÃO ATUAL	0,00
(+)	ATIVOS	0,00
(+)	INATIVOS	0,00
(+)	CONTRIBUIÇÕES DOS PENSIONISTAS PARA GERAÇÃO ATUAL	0,00
(-)	APOSENTADORIAS/PENSÕES/OUTROS BENEFÍCIOS DO PLANO PARA GERAÇÃO FUTURA	76.569.707,46
(+)	CONTRIBUIÇÕES DO ENTE PARA GERAÇÃO FUTURA	59.381.140,83
	CONTRIBUIÇÕES DOS SERVIDORES PARA GERAÇÃO FUTURA	50.563.899,39
(+)	ATIVOS	50.245.580,70
(+)	INATIVOS	318.318,69
(+)	CONTRIBUIÇÕES DOS PENSIONISTAS PARA GERAÇÃO FUTURA	398.940,72
(+)	COMPENSAÇÃO FINANCEIRA A RECEBER	0,00
(+)	PARCELAMENTO DE DÉBITOS PREVIDENCIÁRIOS	0,00
	RESERVAS A AMORTIZAR	33.774.273,48
	SERVIÇO PASSADO	0,00
	DÉFICIT EQUACIONADO	33.774.273,48

A reavaliação atuarial de 2015 apresentou déficit de R\$ 212.270.217,85, em 2014 déficit de R\$ 180.925.554,22, em 2013, déficit de R\$ 171.558.004,19, e em 2012, déficit de R\$ 139.064.470,01.

Na análise das informações cadastrais dos servidores ativos foram identificados alguns fatores relevantes que contribuíram para o déficit mencionado:

CHAPECÓ - SC			
COMPARATIVO DOS 3 ÚLTIMOS EXERCÍCIOS			
ITEM	2013	2014	2015
DATA DA AVALIAÇÃO	31/12/12	31/12/13	31/12/14
DATA BASE	31/12/12	27/12/13	27/12/14
NOVOS ENTRADOS	Hipótese N.T.	Hipótese N.T.	Hipótese N.T.
TÁBUA MORTALIDADE DE VÁLIDO (EVENTO GERADOR MORTE)	IBGE	IBGE - 2011	IBGE - 2012
TÁBUA MORTALIDADE DE VÁLIDO (EVENTO GERADOR SOBREV.)	IBGE	IBGE - 2011	IBGE - 2012
TÁBUA DE MORTALIDADE DE INVÁLIDO	EIAPC	IBGE - 2011	IBGE - 2012
TÁBUA DE ENTRADA EM INVALIDEZ	ÁLVARO VINDAS	ÁLVARO VINDAS	ÁLVARO VINDAS
TÁBUA DE MORBIDEZ	PROPORC. À INVALIDEZ	PROPORC. À INVALIDEZ	PROPORC. À INVALIDEZ
OUTRAS TÁBUAS UTILIZADAS	IBGE	IBGE - 2011	IBGE - 2012
COMPOSIÇÃO FAMILIAR	ARQUIVO SIMPREVI	ARQUIVO SIMPREVI	ARQUIVO SIMPREVI
ATIVO DO PLANO	115.830.224,02	129.328.926,03	148.731.501,35
V.A. DOS SALÁRIOS FUTUROS	1.231.983.688,17	1.271.254.332,53	681.209.309,58
V.A. DOS BENEF. FUTUROS (BENEF. A CONCEDER)	454.757.996,75	357.616.896,41	296.788.680,18
V.A. DOS BENEF. FUTUROS (BENEF. CONCEDIDOS)	179.643.943,85	173.195.525,62	210.971.443,07
V.A. DAS CONTRIB. FUT. DO ENTE (BENEF. CONCEDIDOS)	513.156,97	305.772,43	470.055,89
V.A. DAS CONTRIB. FUT. DO ATIVO, APOS. E PENS. (BENEF. CONC.)	1.978.067,37	1.098.899,94	1.485.387,03
V.A. DAS CONTRIB. FUT. DO ENTE (BENEF. A CONCEDER)	156.979.884,44	92.539.615,05	49.805.603,05
V.A. DAS CONTRIB. FUT. DO ATIVO, APOS. E PENS. (BENEF. A CONC.)	136.204.976,38	80.217.558,17	44.221.345,75
COMPENSAÇÃO PREVIDENCIÁRIA A RECEBER	51.337.627,23	46.396.096,19	50.776.012,33
RESULTADO ATUARIAL (+) SUPERÁVIT / (-) DÉFICIT	-171.558.004,19	-180.925.554,22	-212.270.217,85
ALÍQUOTA DE EQUILÍBRIO - ENTE PÚBLICO - CUSTO NORMAL	13,00	13,00	13,00
ALÍQUOTA DE EQUILÍBRIO - ENTE PÚBLICO - CUSTO SUPLEMENTAR	7,00	7,00	8,00
ALÍQUOTA DE EQUILÍBRIO - SERVIDOR ATIVO	11,00	11,00	11,00
ALÍQUOTA DE EQUILÍBRIO - SERVIDOR APOSENTADO E PENSIONISTA	11,00	11,00	11,00
DESPESAS ADMINISTRATIVAS	2,00	2,00	2,00
SERVIDORES ATIVOS - SEXO FEMININO	1.794	1.750	1.842
SERVIDORES ATIVOS - SEXO MASCULINO	948	954	984
APOS. POR TEMPO DE CONTRIBUIÇÃO - SEXO FEMININO	183	217	255
APOS. POR TEMPO DE CONTRIBUIÇÃO - SEXO MASCULINO	163	168	179
APOS. POR INV. A. LIDEZ - SEXO FEMININO	39	44	51
APOS. POR INV. A. LIDEZ - SEXO MASCULINO	37	39	39
PENSIONISTA - SEXO FEMININO	117	126	125
PENSIONISTA - SEXO MASCULINO	18	20	25
REM. MÉDIA - SERVIDORES ATIVOS - SEXO FEMININO	2.268,10	2.406,36	2.627,03
REM. MÉDIA - SERVIDORES ATIVOS - SEXO MASCULINO	2.172,34	2.272,36	2.543,97
REM. MÉDIA - APOS. POR TEMPO DE CONTRIBUIÇÃO - SEXO FEM.	2.148,71	2.394,33	2.672,67
REM. MÉDIA - APOS. POR TEMPO DE CONTRIBUIÇÃO - SEXO MASC.	1.858,43	2.024,07	2.119,06
REM. MÉDIA - APOS. POR INVALIDEZ - SEXO FEMININO	1.106,97	1.264,86	1.492,45
REM. MÉDIA - APOS. POR INVALIDEZ - SEXO MASCULINO	1.339,92	1.409,27	1.591,44
REM. MÉDIA - PENSIONISTA - SEXO FEMININO	1.268,15	1.371,14	1.622,06
REM. MÉDIA - PENSIONISTA - SEXO MASCULINO	1.078,78	1.136,74	1.350,45
IDADE MÉDIA - SERVIDORES ATIVOS - SEXO FEMININO	43	44	44
IDADE MÉDIA - SERVIDORES ATIVOS - SEXO MASCULINO	44	44	44
IDADE MÉDIA - APOS. POR TEMPO DE CONTRIBUIÇÃO - SEXO FEM.	62	62	62
IDADE MÉDIA - APOS. POR TEMPO DE CONTRIBUIÇÃO - SEXO MASC.	71	71	71
IDADE MÉDIA - APOS. POR INVALIDEZ - SEXO FEMININO	55	56	57
IDADE MÉDIA - APOS. POR INVALIDEZ - SEXO MASCULINO	60	60	62
IDADE MÉDIA - PENSIONISTA - SEXO FEMININO	66	66	66
IDADE MÉDIA - PENSIONISTA - SEXO MASCULINO	53	53	54
CUSTEIO SUPLEMENTAR:			
Conforme definido no DRAA - quadro 06 - Parecer Atuarial			

a) o número de servidores ativos analisados em 2015 foi superior ao analisado em 2014 em 4,51%, mais 122 servidores, sendo que o número de servidores do sexo feminino aumentou em 92 e o do sexo masculino em 30. Com relação à avaliação atuarial realizada em 2013, houve aumento de 3,06,% de servidores, mais 84, sendo que o número de servidores do sexo feminino aumentou em 48 e o do sexo masculino em 36.

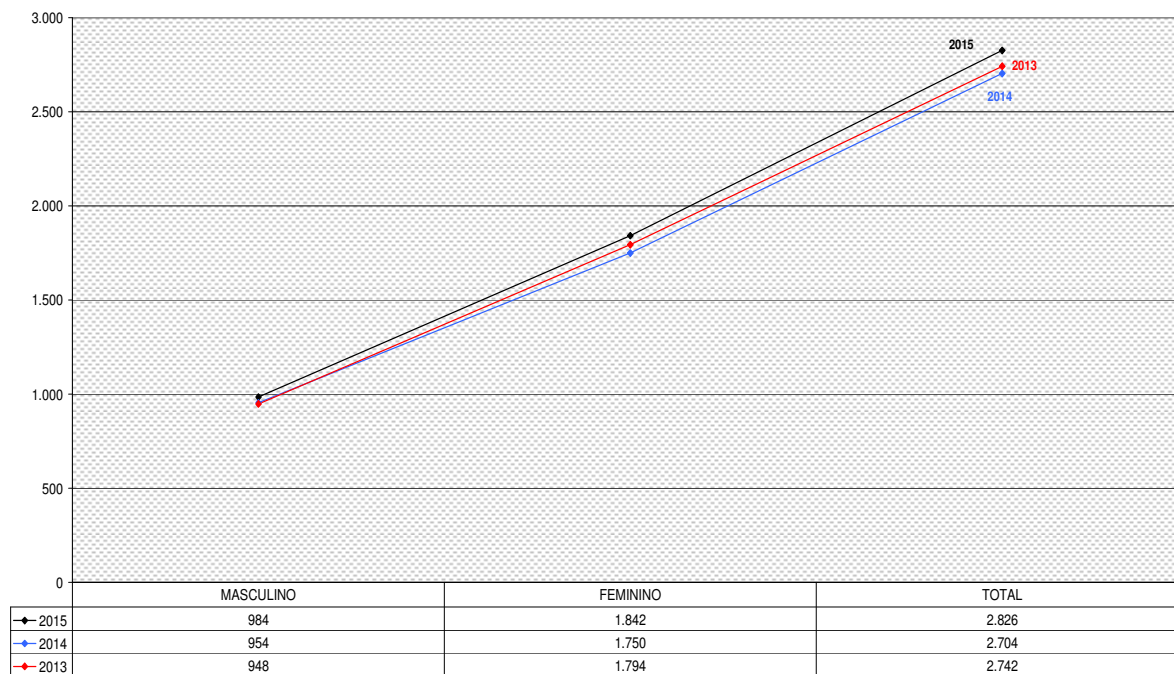

b) com relação ao número total de participantes do SIMPREVI, ou seja, ativos, inativos, aposentados e pensionistas, de 2014 para 2015 houve aumento de 5,49% no número de participantes, representando mais 182 integrantes, sendo que o número de participantes do sexo feminino aumentou em 136 e o do sexo masculino em 46.

Em relação a 2013 o número total de participantes aumentou em 6,09%, mais 201 participantes, sendo acréscimo de 140 do sexo feminino e de 61 do sexo masculino.

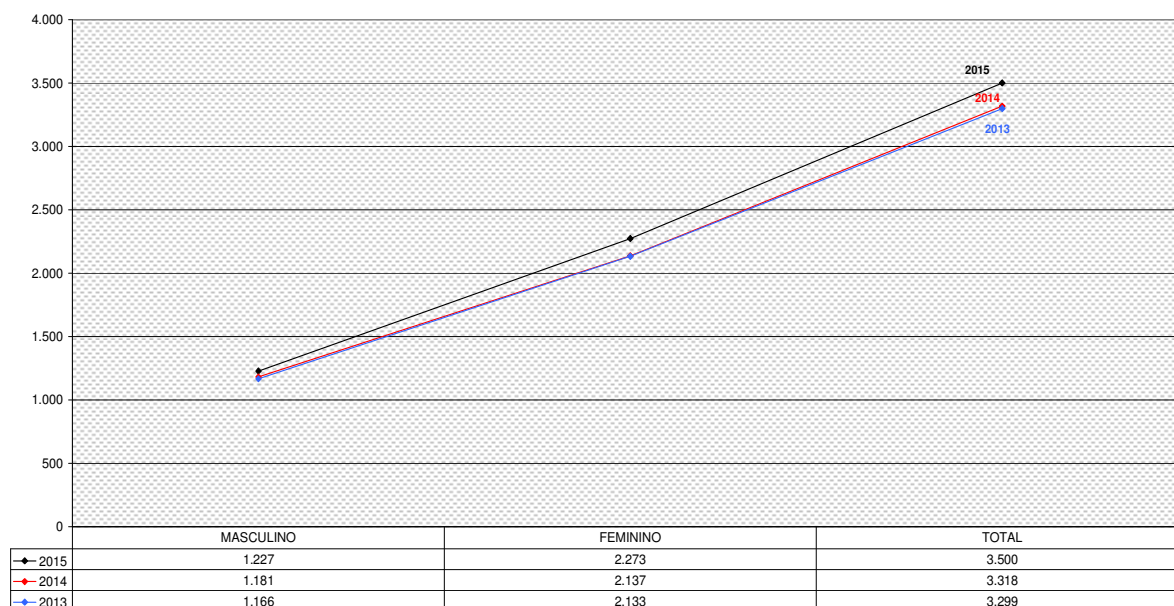

c) a remuneração média para efeito de contribuições dos servidores ativos, de 2014 para 2015 aumentou em 6,31%, sendo que os servidores de sexo feminino tiveram aumento na média neste período de 6,03%, e os servidores de sexo masculino aumentaram suas remunerações médias em 6,82%. De 2013 para 2015 a média das remunerações para efeito de contribuições dos servidores aumentou em 12,21%, para o sexo feminino o aumento foi de 12,49%, e para o sexo masculino as remunerações médias para efeito de contribuições aumentaram em 11,74%.

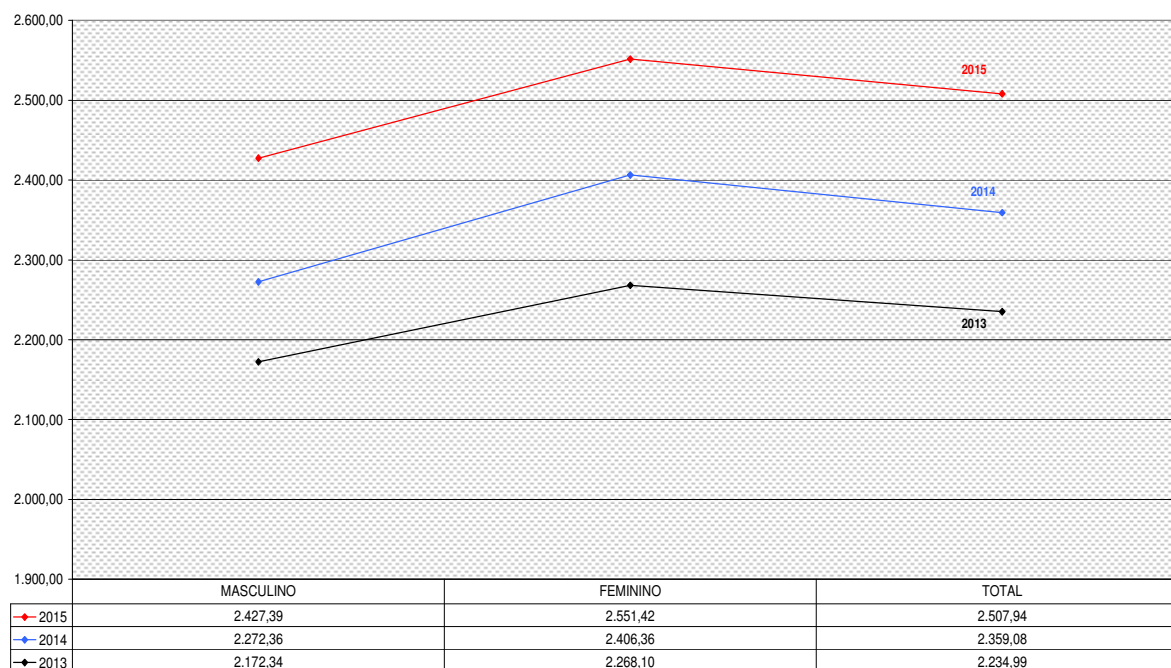

d) 109 servidores, a seguir relacionados, integraram a avaliação atuarial de 2014, e não participaram da reavaliação atuarial de 2015.

NOME	SEXO	NASC	ADM	CARGO	SALÁRIO
ADAIL INHOQUI	M	12/02/42	01/11/07	APOSENTADO	1.023,13
ADAO GOMES DA SILVA	M	25/12/44	03/01/11	APOSENT. INVALIDEZ	1.945,04
ADELAR DA SILVA	M	08/07/77	25/02/09	4	1.144,19
ADEMIR LUIZ BAZZOTTI	M	14/07/72	01/06/98	4	2.672,47
ADEMIR LUIZ BAZZOTTI *	M	14/07/72	01/06/98	ASSESSOR LEGISLATIVO	2.672,48
ALEXANDRA NILSON	F	27/09/77	02/04/96	PROF.	1.881,93
ALEXANDRA TAGATA ZATTI	F	29/10/70	02/02/11	PROF.	2.464,96
ALINE FÁTIMA LAZAROTTO	F	18/04/83	02/02/11	PROF.	1.183,18
ALISSON DA SILVA	M	21/02/88	19/07/11	4	2.419,44
ANA BEATRIZ SENGK SAEZ	F	10/02/65	05/06/02	4	1.692,23
ANA LUCIA ANTUNES SAMPAIO	F	03/02/85	04/07/12	4	2.762,80
ANA PAULA GASPÁRIN	F	11/11/85	09/08/11	4	2.352,19
ANDRE LUIS MIOR	M	30/12/81	08/03/05	4	1.829,88
ANDREIA CRISTINA DOS SANTOS II	F	02/06/88	01/09/11	4	2.352,19
ANGELO PASCOAL PEZZINI	M	17/03/61	14/08/90	4	9.256,35
ATRIA LUZIA NUNES	F	05/04/75	10/02/11	PROF.	2.169,16
CINARA MARIA BALDISSERA CERQUEIRA LEITE	F	07/05/69	13/03/02	4	2.468,10
CIRO CARLOS HUMENHUK JUNIOR	M	08/04/79	01/09/11	4	1.132,86
CLARICE DAL PONTE	F	11/11/64	05/02/01	PROF.	1.495,40
CLAUDETE TEREZINHA MOURA	F	04/10/48	16/07/90	4	2.255,16
CLEBER LUIZ NICHETTI	M	10/10/79	02/02/11	PROF.	1.232,48
COUTI CESAR PEREIRA	M	27/11/88	07/06/10	4	1.341,74
CRISTIANE TERESINHA SCHOPF	F	09/02/79	01/03/06	4	4.111,97
DAIANE MENEZES BALEN	F	11/10/86	26/02/09	4	1.355,16
DANIEL RICARDO UTZIG	M	17/01/83	28/01/08	4	1.368,57
DANIELA BRUM DA SILVA	F	01/08/82	17/04/06	4	3.467,26
DAYZI SIRENA PIZZATTO	F	07/10/67	07/08/95	4	1.657,34
DEISI STANGHERLIN	F	14/07/86	23/07/08	4	1.250,73
DINARA GONCALVES TESSARI	F	04/01/63	04/03/91	PROF.	3.373,35
DORSOLINA FIGUEIRO	F	15/06/72	05/09/11	4	1.063,73
EDIVAN CARLOS CASSARO	M	16/01/81	01/04/04	4	2.380,70
ELENICE GOMES	F	24/11/72	04/04/13	4	2.762,80
ELIANDRA GOLICZEVSKI	F	28/07/80	10/07/12	4	4.555,65
ELICAR JUSTINO	M	29/09/84	06/08/13	4	1.063,74
ELIS MARGOT BIASUZ	F	31/03/80	02/09/11	4	3.953,82
ELISABETE MORGANA ZANCANARO	F	30/07/75	01/04/02	4	1.554,15

NOME	SEXO	NASC	ADM	CARGO	SALÁRIO
ELISIANE FATIMA PIRES DA SILVA	F	18/01/82	02/02/11	PROF.	1.232,48
ELIZEU BAPTISTA	M	07/07/77	29/04/13	4	1.063,74
ELSA BREANSINI MANTELLI	F	19/10/37	20/07/96	PENSIONISTA	1.479,71
EUNICE MULLER DA ROSA	F	27/07/70	02/04/02	PROF.	1.443,51
EVANDRO CARLOS BRAZZO	M	11/04/80	24/04/95	4	1.276,15
FABIO RODRIGUES DA SILVA	M	25/03/81	09/07/12	4	2.245,97
FABIOLA MORITZ SCHNEIDER	F	15/04/73	02/02/11	PROF.	1.232,48
FABRIELA SORIANE DOS SANTOS	F	31/03/87	22/11/13	4	4.376,15
FLAVIO FERNANDES	M	14/08/79	25/06/12	PROF.	1.232,48
GELCI MARA FILIPPIN TASCA	F	30/09/81	02/09/02	4	1.435,68
GILMAR ANTONIO DA SILVA	M	04/02/74	18/09/02	4	1.138,20
GIOVANI PESAVENTO	M	25/06/83	04/08/08	4	1.368,57
GUIOMAR APARECIDA DE C C P RAMOS	F	11/08/73	27/06/94	4	1.183,27
GUSTAVO ANTUNES DA SILVA	M	15/12/92	02/03/12	4	1.341,74
ILDA MAURILIA CAVALHEIRO SIQUEIRA	F	20/10/83	25/04/05	4	1.116,93
IZALTINA RIBEIRO DOS SANTOS	F	26/10/26	01/06/95	PENSIONISTA	678,00
JANETE FACCO	F	20/09/74	02/02/11	PROF.	1.232,48
JARDEL JOAO FRANCESCHINA	M	23/06/83	17/09/12	4	2.380,00
JARDEL JOÃO FRANCESCHINA*	M	23/06/83	17/09/12	MOTORISTA	1.408,87
JARDEL MORAES DA SILVA	M	27/12/90	27/10/11	4	1.063,74
JARDEL VIVIAN	M	06/04/83	10/07/13	4	1.341,74
JORCIELE GARBIN MOREIRA DA SILVA	F	20/09/87	05/03/12	4	1.408,87
JOSE PEDROSO	M	15/12/46	03/10/86	4	1.886,39
JUCELIO SANSIGOLO NARDI	M	24/08/81	11/05/12	4	1.132,86
JUREMA BONES ALMEIDA	F	14/05/29	01/10/94	PENSIONISTA	678,00
LARISSA BRAND BACK	F	18/02/88	28/05/12	4	2.762,80
LARISSA HERMES THOMAS TOMBINI	F	17/10/75	21/09/98	4	3.983,76
LUCIANA ANDREA VETTORI	F	10/11/79	02/02/11	PROF.	1.232,48
LUCIANA DE DAVID	F	15/12/87	12/06/12	4	2.762,80
LUCIANE PONZONI FÁVERO	F	29/03/72	04/02/02	ASSISTENTE DE LEG. E ADM.	2.910,39
LUCIANO DE MOURA	M	17/01/86	13/03/12	4	1.063,74
LUCIANO PESSOA DE ALMEIDA	M	23/07/76	02/09/02	4	4.237,46
LUIZ ALBERTO NOTTAR	M	05/06/64	09/07/90	4	5.465,42
LUIZ CARLOS SCHEFFER	M	10/01/42	01/12/97	APOSENTADO	12.863,65
LUIZ SONDA JUNIOR	M	26/05/90	27/07/11	4	2.717,25
LYSSIA YUMI UCHIDA	F	15/08/88	30/07/12	4	3.960,24
MAIKELLI SIMES	F	09/09/81	21/07/08	4	8.065,78
MANON ALVES ALMEIDA	F	23/03/81	15/08/11	4	2.352,19
MARCELO AGOSTINI	M	15/02/71	09/04/98	4	2.421,59
MARCELO DE SOUZA SCAPINI	M	19/12/86	06/04/09	4	1.341,74
MARCELO PINHEIRO MOREIRA	M	21/04/82	19/07/11	4	2.419,44
MARCIA DE MENEZES BERGAMO	F	05/11/75	10/03/06	4	4.111,83
MARCIA DOS SANTOS I	F	26/01/78	01/06/99	4	1.148,83
MARCIA DOS SANTOS II	F	30/09/72	16/10/02	4	1.138,20
MARCIA GIOVANONI	F	23/11/70	09/02/98	PROF.	3.229,90
MARCOS MARCELO JANTSCH	M	04/04/88	02/07/12	4	4.768,38
MARIA HELENA DORNELLES KRONHARDT	F	27/04/49	08/03/00	4	1.159,48
MARIANA GOMES FARIAS DE OLIVEIRA	F	16/05/81	28/06/12	4	2.762,80
MELINA GARCIA RIBEIRO TIRAPELLE	F	06/08/83	30/09/08	4	2.790,42
MICHELI SCALVI	F	18/10/85	15/07/08	4	678,00
MICHELI TERESINHA AGOSTINI	F	13/12/82	22/08/11	4	7.907,63
ODETE PADILHA SCHAF	F	07/01/90	22/04/09	4	1.355,16
OLGA PEREIRA PALHANO	F	05/03/40	29/01/11	PENSIONISTA	741,58
ONORINA GERSTLACHER	F	07/10/50	11/07/12	APOSENT. INVALIDEZ	1.765,07
ORESTES ANTONIO MATTE	M	25/09/66	09/09/02	4	1.138,20
PRICILA NOGUEIRA DA SILVA MACHADO	F	23/12/84	17/02/10	4	1.341,74
RAFAEL RODRIGO SENS	M	04/04/78	31/10/11	4	2.389,24
RICARDO BRAGA DE FREITAS	M	16/12/80	30/09/13	4	1.132,86
RODRIGO CELSO GHENO	M	16/09/84	02/05/07	4	1.381,99
RODRIGO SIQUEIRA	M	21/02/89	24/07/13	4	1.132,86
RONALDO CESAR SORDI	M	03/09/86	07/08/09	4	3.399,93
RONALDO RAMAO PINHEIRO	M	28/05/73	15/05/12	4	1.132,86
SADIMAR MARONESI	M	12/09/74	11/09/12	4	1.451,41
SOLANGE MORAIS DE OLIVEIRA	F	04/06/49	29/05/95	PENSIONISTA	1.192,48
TAIZE STEIN DA SILVA	F	16/04/82	06/09/11	4	4.555,58
TERESINHA DA SILVA SERPA	F	31/12/72	02/05/95	4	1.281,07
TEREZINHA DAL PAZ	F	18/08/54	01/07/11	APOSENTADO	1.911,88
TEREZINHA SCHNEIDER MAGRIN	F	22/04/48	16/12/03	APOSENTADO	1.690,40
TEREZINHA VILMA FIORE BERLEZI	F	27/07/36	06/04/98	APOSENTADO	991,25
VANDERLEI ANTONIO DA SILVA	M	17/09/69	02/09/02	4	1.435,66
VANISE PAVEGLIO CARVALHO	F	05/05/70	02/02/11	PROF.	1.232,48
VERA LUCIA RODRIGUES NICOLLI	F	16/03/79	18/10/02	4	1.138,20
VITACIR FRANCISCHI	M	10/06/52	13/09/02	4	1.138,20

e) 291 servidores, a seguir relacionados, integraram a reavaliação atuarial de 2015, e não participaram da avaliação atuarial de 2014.

NOME	SEXO	NASC	ADM	CARGO	SALÁRIO
ABEGAIL FAVARO	F	08/09/90	06/05/14	4	1.135,01
ABEGAIR FARIAS DE LIMA	F	27/07/78	27/01/14	PROF.	1.315,06
ADIANA LUCIA FERREIRA	F	22/08/81	19/03/14	PROF.	1.315,06
ADRIANA ARAUJO FERREIRA	F	18/01/83	07/04/14	4	5.212,79
ADRIANA CAROLINE DE SOUSA IZYCKI	F	07/12/81	27/01/14	PROF.	2.630,11
ADRIANE FATIMA NEULS	F	02/05/81	27/01/14	PROF.	2.630,11
ADRIANE REGINA VEIT	F	22/11/88	06/12/13	4	4.860,80
ALAN FABIO FAVARETO	M	01/12/85	27/01/14	PROF.	1.315,06
ALBERI SOLANO BONES FILHO	M	14/02/79	16/07/14	4	1.503,26
ALEXSANDRO BORTOLINI MATTE	M	12/06/01	13/06/14	PENSIONISTA	1.225,81
ALINE PADILHA DOS SANTOS BENEDET	F	22/09/81	27/01/14	PROF.	2.630,11
ALISSON LUIZ MENEZES ZAMPRONIO	M	13/04/79	12/05/14	4	4.860,80
ALMORACI DA SILVA ALGARVE	M	10/01/48	12/11/14	4	9.709,70
ALVANI TEREZINHA DE ALMEIDA BATISTA	F	12/02/79	11/03/14	4	1.135,01
AMAURI GIORDAN	M	10/08/80	27/01/14	PROF.	1.315,06
ANA CLAUDIA DE BAIRROS	F	08/02/84	01/09/14	4	1.376,43
ANA FLAVIA VALADA	F	10/06/76	21/11/14	4	1.769,12
ANA MARIA DOS SANTOS	F	19/02/81	11/03/14	4	1.135,01
ANA PAULA BENCK PASA	F	18/04/88	14/07/14	4	2.947,90
ANA PAULA RISTOW DA LUZ	F	04/10/88	27/01/14	PROF.	2.630,11
ANDERSON FUHR HUNHOFF	M	23/06/85	23/01/14	4	4.860,80
ANDRE FERNANDO SCHERER	M	31/10/83	22/10/14	4	9.709,70
ANDRE LUIZ CECCHIN	M	17/01/70	25/04/14	PROF.	2.630,11
ANDRE LUIZ LEITE	M	30/08/81	06/04/14	4	1.376,43
ANDREA PORTILIOTTI	F	18/11/76	27/01/14	PROF.	2.630,11
ANDREIA FATIMA NEULS	F	13/10/79	27/01/14	PROF.	2.630,11
ANDREIA MASCARELLO	F	18/08/88	10/11/14	4	1.769,12
ANELI TEREZINHA DALLA GIACOMASSA ZANCHET	F	19/11/63	05/02/14	PROF.	2.630,11
ANGELA FRANCISCATTO RODRIGUES HOHENBERGE	F	12/08/82	27/01/14	PROF.	2.630,11
ANGELITA SEGAT ERCICO	F	13/09/68	19/03/14	PROF.	1.315,06
ANNA PAULA MOREIRA	F	16/08/86	14/11/14	4	9.709,70
BRUNA CRISTINA POMPERMAYER GUGEL	F	26/06/89	02/06/14	4	2.947,90
CALINE MARCHI DA ROSA	F	07/06/81	27/01/14	PROF.	2.630,11
CAMILA DAIANA FERREIRA DA SILVA	F	17/03/61	15/08/14	PENSIONISTA	8.260,16
CARLA CRISTINA WORLICZECK WRONSKI	F	28/04/90	20/08/14	4	3.591,81
CARLOS AUGUSTO ARAUJO DOS SANTOS	M	27/04/81	12/11/14	4	4.854,85
CAROLINA FERNANDES DINIZ	F	28/08/88	09/04/14	4	2.947,90
CAROLINE BRUXEL	F	12/09/81	02/06/14	4	3.591,81
CAROLINE MARIA KUHN	F	23/10/85	17/11/14	4	1.769,12
CAROLINE MIOTTO PECINI	F	24/10/86	02/06/14	4	3.099,25
CEDONI APARECIDA ALVES	F	01/09/67	19/03/14	PROF.	2.630,11
CHEVERSON ANDRE ANTUNES DE SOUZA	M	20/08/84	17/03/14	4	1.503,23
CINARA BARBIERI SZALANSKI	F	26/04/85	04/11/14	4	2.947,90
CLAUDIA MARIA CAMINE	F	11/11/80	17/11/14	4	1.769,12
CLAUDIO ANSELMO CASTANHO	M	21/04/72	28/04/14	4	1.503,26
CLAUDIOMIRO DA CRUZ	M	10/09/69	09/10/14	4	1.503,26
CLAUDISTONI RAMAO PINHEIRO	M	20/07/69	01/06/14	4	1.376,43
CLEIDE GISSELA DA SILVA ANZOLIN	F	03/04/81	05/02/14	PROF.	1.315,06
CLEONICE ALVES ILHA	F	06/03/75	21/01/14	4	3.591,81
CLEONIR RIBEIRO	M	01/10/81	02/06/14	4	1.503,26
CRISTIANE BOTH	F	24/04/80	27/01/14	PROF.	1.315,06
CRISTIANE CHEROBINI DALLA CORTE	F	21/03/87	08/09/14	4	8.437,44
CRISTIANE MARI RODRIGUES	F	24/08/77	27/01/14	PROF.	2.630,11
CRISTIANE PAULA BASEGIO	F	28/06/77	05/02/14	PROF.	2.630,11
CRISTIANO SCAPINELLO	M	30/03/79	19/03/14	PROF.	1.972,58
CRISTINA BERTOL BARBOSA	F	03/01/90	12/11/14	4	2.427,42
DAIANA ZANATTA MEAZZA	F	31/01/87	05/02/14	PROF.	2.630,11
DAIANE PIVA BULEGON	F	28/11/84	07/07/14	4	2.509,78
DAIZY SIRENA PIZZATTO	F	07/10/67	07/08/95	4	1.782,70
DANIELA ZONIN	F	14/03/85	10/11/14	4	9.709,70
DANUSA MOURA TERRES	F	23/07/73	23/06/14	4	1.135,01
DAYANA CRISTINE BORGES PEIXE CARDOSO	F	24/03/79	13/08/14	4	2.549,31
DENILSON KETTL	M	16/11/75	03/07/14	4	1.431,63
DENISE CLAUDIA MARMITH DE SORDI	F	21/08/80	27/01/14	PROF.	2.630,11
DIANA AUGUSTA TRES	F	03/09/86	17/03/14	4	3.591,81
DIEGO RONSOM	M	08/03/86	12/03/14	4	2.947,90
DILCE ROSA DIOTO	F	14/10/57	19/03/14	4	1.315,06
DINARA TESSARI MARCANTE	F	04/01/63	04/03/91	PROF.	3.628,91
DINAURA FAGUNDES JURIATI	F	23/03/83	14/07/14	4	1.376,43
DIOGO GASPARETTO	M	16/03/84	03/11/14	4	7.282,28
DULCELITA DE FATIMA ROSA	F	21/02/66	02/09/14	4	1.376,43
EDI KVIECINSKI	F	25/03/52	27/01/14	PROF.	1.315,06
EDIMAR ROBERTO PERIN	M	30/08/83	24/03/14	4	1.135,01
EDINA REGINA ZANINI	F	13/02/75	27/01/14	PROF.	2.630,11
EDINARA JOANA RUTKOSKI	F	12/04/89	17/11/14	4	1.769,12
ELAINE BERNARDETE BAVARESCO ROCHA	F	12/04/68	05/02/14	PROF.	2.630,11
ELIANE COSTELLA	F	05/03/66	19/03/14	PROF.	2.630,11
ELIANE PEDROSO DE ABREU	F	12/08/89	12/06/14	4	1.135,01
ELIO MAGRIN	M	22/04/48	16/12/03	PENSIONISTA	1.803,65
ELISANDRA GASPARINI DE LIMA	F	13/01/76	01/07/14	4	1.376,43
ELIZANDRA DE RE	F	26/04/83	19/03/14	PROF.	1.972,58
ELTON SCHEFER	M	26/03/76	23/06/14	4	1.135,01
EMILIA MARINES ALVES DA SILVA	F	26/11/79	02/06/14	4	1.135,01

NOME	SEXO	NASC	ADM	CARGO	SALÁRIO
ERLI TEREZINHA ABREU	F	20/10/65	06/05/14	4	2.947,90
ERNESTO KRONHARDT	M	27/04/49	20/07/14	PENSIONISTA	1.248,51
ESTER BAPTISTA	F	10/03/80	05/05/14	4	1.135,01
EVANDRO CARLOS BRAZZO	M	11/04/80	02/06/14	4	1.669,62
EVANDRO CARLOS DO NASCIMENTO	M	23/11/74	11/09/14	4	1.376,43
EVANDRO FERRONATO	M	04/10/79	27/01/14	PROF.	2.630,11
FABIANA RAMPANELLI	F	13/08/79	27/01/14	PROF.	2.630,11
FABIANE CRISTINA MATTE	F	29/06/88	17/07/14	4	3.591,81
FABRICIA ZANETTI SÚTIL DOS SANTOS	F	03/03/83	05/05/14	4	2.947,90
FATIMA CLEOCIR CRISTOVA HAHN	F	07/05/73	19/03/14	4	1.376,43
FERNANDA TESSARO	F	24/12/79	27/01/14	PROF.	2.630,15
FERNANDO VEIGEL SCHWARTZ	M	10/07/89	23/07/14	4	1.135,01
FLAVIA CALIXTO PIRES	F	07/12/82	14/05/14	4	2.947,90
FRANCIELI AP DE SOUZA PALHANO	F	04/02/00	29/01/11	PENSIONISTA	791,67
FRANCINE CELLA DACROCE	F	30/07/85	04/11/14	4	4.854,85
FRANCISCO RAFAEL KLOSINSKI	M	24/08/85	14/01/14	4	3.591,81
GABRIELA ANGELA BERTOZZO	F	15/09/85	07/11/14	4	1.769,12
GABRIELA LIED DO NASCIMENTO	F	03/10/87	18/03/14	4	2.947,90
GABRIELA WERLANG EICH	F	23/09/85	19/03/14	PROF.	2.630,11
GEAN LOPES DA LUZ	M	18/12/83	25/06/14	4	4.225,64
GEBERSON RIBEIRO DA SILVA	M	21/04/79	05/05/14	4	1.431,63
GELSON LEMES DA SILVA	M	23/03/78	21/07/14	4	1.431,63
GEOVANA BALDISSERA TROGGIAN	F	18/07/70	27/01/14	PROF.	2.630,11
GIANFRANCO POLI	M	11/02/84	11/11/14	4	9.709,70
GILBERTO WIRSCHKE	M	08/06/85	12/05/14	4	2.549,31
GILCEMAR LUIZ FERNANDES DE OLIVEIRA	M	05/10/78	12/05/14	4	1.431,63
GILVANIA MASCARELLO DEBASTIANI	F	08/02/70	27/01/14	PROF.	2.630,11
GIOVANA IRIS VOELZ	F	09/02/81	05/02/14	PROF.	2.630,11
GISELA GALLI DE LIMA	F	30/08/86	23/06/14	4	1.135,01
GISELE CIGOGNINI	F	22/09/80	19/03/14	PROF.	1.315,06
GISELLE CHRISTINE SCHMIDT MENEGOLLA	F	06/01/87	14/03/14	4	3.591,81
GRASIELE CIELLO	F	22/09/84	19/03/14	PROF.	1.315,06
GUILHERME FELIPPE RIBEIRO DE MELLO	M	15/02/86	11/06/14	4	1.376,43
GUSTAVO CATALAN RUZA	M	28/09/87	11/11/14	4	9.709,70
HELOIZA DA SILVA SILVA	F	31/12/86	11/06/14	4	1.376,43
HENRIQUE DELAI	M	26/12/90	28/04/14	4	2.549,31
ISADORA AMORIM DOS REIS	F	22/08/82	12/05/14	4	2.947,90
ITANIR VASSOLER	M	23/05/68	10/03/14	4	1.503,26
IVANICE HOFF MALLMANN	F	21/04/71	27/01/14	PROF.	1.315,10
JACIR ANTONIO PAVAO	M	11/06/75	25/04/14	4	1.376,43
JACQUELINE TERESINHA DE CONTO PANASSOLO	F	22/04/78	27/01/14	PROF.	2.630,11
JAIME FRIGHETTO	M	04/06/58	29/04/14	4	1.135,01
JAKSON VIEIRA DE JESUS	M	31/03/85	11/03/14	4	1.503,26
JAMES LIMA THIES DE CARVALHO	M	28/04/77	02/06/14	4	2.396,44
JANDIRA SIMONETTI	F	14/05/84	27/01/14	PROF.	2.630,11
JANE LUCIA CORADI ARNO	F	14/05/70	01/04/14	4	1.376,43
JANE MARIA PREUSS BONFANTE	F	03/04/72	19/03/14	PROF.	2.630,11
JANICE ZAGONEL	F	17/12/90	25/11/14	4	1.769,12
JAQUELINE POMPEU DA SILVA BRESSIANI	F	03/05/86	19/03/14	PROF.	1.315,06
JEAM MYCHAEL MARTINS DA SILVA PETTRY	M	26/02/88	23/06/14	4	1.431,63
JEAN BACH	M	20/11/86	07/05/14	4	2.549,31
JOÃO ISRAEL PEREIRA PINTO JUNIOR	M	20/06/84	22/10/14	4	4.854,85
JOAO HENRIQUE ROMAN	M	24/02/85	30/04/14	4	2.549,31
JOAO JONE DAL PAZ	M	24/06/57	01/07/11	PENSIONISTA	2.279,05
JOCELI SCHNAIDER	F	01/09/77	23/04/14	4	1.135,01
JOISE APARECIDA MACHADO RECHE	F	07/10/67	27/01/14	PROF.	1.315,06
JONIVAN DO AMARAL	M	29/07/90	09/04/14	4	1.376,43
JOSE ARI CORREA DE MORAES	M	28/09/58	31/03/14	4	1.135,01
JOSE VILSON RIBEIRO	M	20/04/68	17/03/14	4	1.135,01
JUCINARA VAZ DOS SANTOS	F	01/07/64	19/03/14	PROF.	1.315,06
JULIA LOPES KOLLING	F	12/10/87	20/03/14	4	2.947,90
JULIANA PAULA WERLANG	F	07/08/81	19/03/14	PROF.	1.315,06
JULIANO DE SOUZA	M	29/04/85	19/03/14	4	3.591,81
JUREMA SCARTON	F	23/06/71	27/01/14	PROF.	1.315,06
KARINE FLACH	F	27/09/72	19/03/14	PROF.	2.630,11
KATIA ELISA ROSSONI	F	07/05/81	01/09/14	4	2.947,85
KELI ASCOLI	F	17/01/91	01/09/14	4	2.549,31
KENIA RODRIGUES DE ANDRADE	F	05/07/81	07/11/14	4	2.427,42
KIELI PRISCILA BARC	F	09/08/85	27/01/14	PROF.	2.630,15
LAIDES PAUL	F	29/01/80	26/08/14	4	3.591,81
LARISSA GRANDO PALUDO	F	03/01/86	12/03/14	4	2.947,90
LAUDENEI ANDERSON HENRICH	M	28/07/86	02/12/13	4	2.509,78
LAUDENOR DOMINGUES DE ARRUDA	M	27/09/70	29/10/14	4	1.769,12
LAURA ZANCHET DE BACCO	F	09/10/87	19/11/14	4	4.854,85
LEANDRA OLIVEIRA PORTO	F	12/09/86	10/12/13	4	3.591,81
LEIA BORGES VIEIRA DA ASSUMPCAO	F	02/11/85	21/11/14	4	1.769,12
LEILA CLAUDIA MACIEL TOSI	F	23/01/65	27/01/14	PROF.	1.972,58
LEONARDO GOLLO PIVA	M	09/07/84	03/11/14	4	4.225,57
LETICIA ROZAURA BORTESE	F	10/09/79	23/06/14	4	1.376,43
LIANE KONZEN	F	29/07/71	02/06/14	4	1.376,43
LIDIANE DE COL	F	10/10/82	27/01/14	PROF.	1.315,01
LIGIA GOTARDO	F	11/03/82	10/11/14	4	1.769,12
LIGIA SCHACHT	F	30/10/82	02/12/13	4	3.591,81
LILIANE MINUZZI LINHARES	F	03/04/76	07/04/14	4	3.591,81
LISIANE MARA MACHADO	F	24/11/83	02/12/13	4	4.860,80

NOME	SEXO	NASC	ADM	CARGO	SALÁRIO
LUAN LUCENA	M	31/01/88	06/11/14	4	4.854,85
LUCÉLIA FERNANDA DANIELLI	F	01/05/77	27/01/14	PROF.	1.315,06
LUCIA APARECIDA PEDROSO DEITOS	F	03/08/72	19/03/14	PROF.	2.630,11
LUCIA MARTINS DA SILVA	F	24/03/73	27/01/14	PROF.	2.630,11
LUCIA SOLIGO BRESSAN	F	19/03/71	16/10/14	4	1.135,01
LUCIANA GODOI PEDROZO	F	21/07/72	27/01/14	PROF.	1.315,06
LUCIANA MASSI	F	01/04/79	27/01/14	PROF.	1.315,06
LUCIANE CENCI	F	24/08/80	17/11/14	4	1.769,12
LUCIANO DAVI TELEMBERG	M	12/06/89	17/09/14	4	1.135,01
LUCIANO MACHADO DE ALMEIDA	M	01/05/83	16/04/14	4	1.503,26
MARCIA DOS SANTOS II	F	30/09/72	16/10/02	4	1.225,81
MAGLIANE MARTA BAGNARA	F	17/02/79	30/04/14	4	2.947,90
MAIARA MACIEL	F	26/05/92	28/02/14	4	1.376,43
MARCELO DA CRUZ DE SANTANA	M	20/07/83	09/06/14	4	1.503,26
MARCELO KUHN ADACHINARI	M	09/11/89	01/04/14	4	1.376,43
MARCELO ZANESCO	M	21/08/89	17/07/14	4	1.431,63
MARCOS EUGENIO LAVALL	M	23/07/79	08/11/14	4	4.854,85
MÁRIA ILONE MOREIRA	F	20/03/66	27/01/14	PROF.	2.630,11
MARIA SALETE DA ROSA	F	01/07/68	27/01/14	PROF.	2.630,11
MARIANA VARGAS BECKER	F	27/09/82	14/03/14	4	2.947,90
MARILENE ZOTTIS DEMARCO	F	18/02/70	27/01/14	PROF.	2.630,11
MARINEZ RENOSTRO	F	08/04/77	10/09/14	PENSIONISTA	10.924,92
MARINEZ SCHNEIDER FOIATO	F	30/12/69	27/01/14	PROF.	1.315,01
MARISA GOMES DOS SANTOS	F	26/05/83	20/11/14	4	1.769,12
MARLEI CELOI JORGE	F	18/08/71	27/01/14	PROF.	2.630,11
MARLENE CORTINA	F	19/06/69	27/01/14	PROF.	1.315,06
MARLETE BERNARDI	F	24/06/75	11/11/14	4	1.769,12
MARLI TEREZINHA PEDROSO	F	16/12/70	27/01/14	PROF.	2.630,11
MARTA DALMAGRO	F	30/08/83	10/11/14	4	1.769,12
MATEUS ANDRE BORTESE	M	14/08/81	09/06/14	4	1.376,43
MATHEUS RODRIGUES DOS SANTOS	M	29/08/86	18/06/14	4	4.225,57
MAURICIO DE CARVALHO	M	14/04/75	04/06/14	4	1.376,43
MAURO MANOEL ALVES	M	01/07/75	05/05/14	4	1.431,63
MAURO MARCELO SANGIOGO	M	02/02/80	02/04/14	4	1.376,43
MAYARA GONSALES	F	05/09/89	17/02/14	4	4.225,57
MAYARA LANA BARIMACKER	F	06/09/90	05/08/14	4	2.549,31
MERI ELISA SCHREINER	F	23/10/64	27/01/14	PROF.	1.315,06
MICHELLE ANDRESSA FERNANDES	F	30/09/85	20/03/14	4	4.860,80
MIRIAN SEVERINO RIBEIRO	F	27/12/65	27/01/14	PROF.	1.315,06
MOACIR JOSE DE OLIVEIRA	M	25/07/71	12/05/14	4	1.503,26
NADIA MASCARELLO	F	20/04/82	28/04/14	4	2.947,90
NATALIA MACEDO GAIDA	F	05/04/86	23/09/14	4	5.212,79
NELSON PINHEIRO	M	23/07/58	05/05/14	4	1.431,63
ODETE DOS SANTOS	F	17/01/79	03/02/14	PROF.	2.630,10
ORDALI TEREZINHA DE L FERRONATTO	F	21/03/74	19/03/14	PROF.	1.315,06
ORIAN CARLOS GREGORIO GEBEL	M	10/07/83	09/07/14	4	1.503,26
ORLEI DE OLIVEIRA	M	05/01/79	14/04/14	4	1.376,43
ORLEI ERNESTO MISSEL	M	16/05/79	05/04/14	4	1.376,43
PABLO BASSO PUCCI	M	01/07/85	01/11/14	4	2.427,42
PATRICIA SIQUEIRA	F	06/06/89	11/11/14	4	1.769,12
PATRICIA TAIS TORRIANI GRANDO	F	16/09/77	27/01/14	PROF.	1.315,06
PAULA DOERING	F	20/04/80	19/05/14	4	2.947,90
PAULA NICHELE MASTROGIACOMO	F	08/08/90	08/05/14	4	2.947,90
PAULO RENATO VENTURINI	M	02/02/88	28/03/14	4	4.225,57
PAULO RICARDO CAMARA	M	05/07/72	27/01/14	PROF.	1.315,06
PEDRO LUIZ VOLKWEIS FILHO	M	10/02/88	08/08/14	4	2.549,31
RACHEL PRZYBILSKY	F	13/12/82	03/11/14	4	1.769,12
RAFAEL HAGEMANN	M	17/05/82	28/04/14	4	2.549,31
RAFAEL RAMOS SEVERIANO	M	01/06/87	06/05/14	4	2.396,44
RAUP LICHTENECKER DE BACCO	M	31/03/78	11/11/14	4	9.709,70
REGI BAZZO CORADI	F	31/01/71	27/01/14	PROF.	1.315,01
REGIANE APARECIDA LAGO	F	12/05/79	18/06/14	4	1.376,43
RENATO BASTOS LORENCIN	M	19/07/69	12/11/14	4	9.709,70
RENATO ROGERIO	M	02/08/68	16/06/14	4	4.854,84
RODRIGO ALVES DA SILVA	M	23/04/82	11/03/14	4	1.503,26
ROSANE FATIMA DALL AGNOL	F	10/07/89	17/11/14	4	1.769,12
ROSANE PORTES DE OLIVEIRA	F	28/07/84	28/07/14	4	1.376,43
ROSANGELA CARON MENEGASSO	F	18/07/80	09/11/14	4	3.007,50
ROSANGELA DE CARLI	F	05/07/77	27/01/14	PROF.	2.630,11
ROSANGELA DE F PINHEIRO DA SILVA	F	25/12/44	03/01/11	PENSIONISTA	2.075,35
ROSENILDA DIAS	F	15/07/79	27/01/14	PROF.	2.630,11
ROSICLER MORONI	F	25/08/73	19/03/14	PROF.	2.630,11
ROSILEI LUISA CANAN	F	19/01/82	09/06/14	4	1.376,43
ROSINEIDE FATIMA DA SILVA	F	05/01/74	24/03/14	4	1.135,01
RUDINEI DEBIASI	M	08/04/84	12/05/14	4	1.503,26
RUTE DE TOLEDO	F	13/06/74	27/01/14	PROF.	2.630,11
SABRINA MELLO LAZARIN	F	23/03/88	13/03/14	4	2.947,90
SADI DE SOUZA	M	21/04/66	09/04/14	4	1.431,63
SALETE FROZZA DEZINI	F	16/10/60	27/02/14	4	1.376,43
SAMIA AMMAR	F	22/01/84	19/11/14	4	9.709,70
SANDRA LESSA	F	16/09/85	12/05/14	4	1.135,01
SANDRA MARA POSSO	F	18/07/89	01/09/14	4	2.549,31
SANDRA MARI FILIPIAKI	F	02/04/69	27/01/14	PROF.	1.315,06
SANDRA MARIA PIETSZKOSKI	F	29/08/81	19/03/14	PROF.	2.630,11
SANDRA REGINA SOARES MARANGONI	F	11/05/76	04/11/14	4	1.769,12

NOME	SEXO	NASC	ADM	CARGO	SALÁRIO
SANTINA MARQUES	F	26/03/75	27/03/14	4	1.135,01
SELAINÉ SCHMITZ	F	04/01/83	27/01/14	PROF.	2.630,11
SERGIO DIAS	M	22/11/79	26/02/14	4	1.503,26
SHEILA CRISTINA BARELA	F	12/12/87	01/07/14	4	2.947,90
SILVANA COSTA	F	26/11/74	22/07/14	4	2.947,90
SILVIA LUCIA LAURINI ZARDO	F	15/05/63	19/03/14	PROF.	2.630,11
SILVIA PESENTE	F	19/11/86	03/02/14	PROF.	2.630,11
SILVIA ROSANA DA CUNHA	F	10/05/72	12/03/14	4	2.947,90
SILVINO GERSTLACHER	M	16/06/50	11/07/12	INVALIDEZ	1.883,32
SIMONE GURALSKI	F	06/02/77	26/05/14	4	2.509,78
SIMONE LEGRAMANTI	F	17/04/84	27/01/14	PROF.	2.630,11
SIMONE MIOTTO	F	25/01/80	27/01/14	PROF.	2.630,11
SIRLEI MARLI MACHADO	F	06/06/65	10/11/14	4	1.769,12
SUELI MARIA GOLO	F	14/05/64	27/01/14	PROF.	2.630,11
SUZANA INES BERLT	F	14/09/75	03/04/14	4	3.591,81
TANIA EVA SERPA	F	27/07/74	05/02/14	PROF.	2.630,11
TANIA INEZ MARIGA SCHAEFER	F	24/06/78	04/12/13	4	3.591,81
TANIA OLIVEIRA PUERARI	F	23/09/72	27/01/14	PROF.	2.630,11
TANIA REGINA COLUSSO	F	01/11/89	21/05/14	4	2.947,90
TANIA ROSA	F	16/01/82	19/11/14	4	1.769,12
TATIANA SEBEN ZANELLA	F	01/11/79	02/12/13	4	4.225,57
THAIS DASSI	F	01/05/79	23/01/14	4	4.860,80
TIAGO WARKEN	M	28/07/76	05/12/13	4	3.591,80
VALDECIR DE ALMEIDA	M	16/01/79	23/06/14	4	1.135,01
VALDIR EDUARDO OLIVO	M	08/03/90	15/05/14	4	4.225,57
VANDERLI CAMARGO BERLT	F	05/09/71	27/01/14	PROF.	2.630,11
VANESSA BITTENCOURT DE A TAVARONE	F	02/02/72	11/11/14	4	4.854,85
VANESSA BORDIN	F	13/05/89	27/10/14	4	9.709,70
VANIA MARIA FOSSA MICHELS	F	08/07/76	27/01/14	PROF.	2.630,11
VEREDIANE APARECIDA CASSOL BARANZELLI	F	12/08/81	27/01/14	PROF.	2.630,11
VILMAR MAURO BRITTO	M	18/09/80	22/07/14	4	1.503,26
VIVIANE RIBAS MIRON	F	06/05/75	22/09/14	4	2.947,90
WILLIAN FIORI	M	27/08/89	15/07/14	4	1.376,43
WILLIAN TRINDADE DIAS	M	30/07/87	05/05/14	4	1.431,63
ZELAIDE MARIA FILIPPI LAZAROTO	F	11/12/46	20/03/14	4	1.135,01
ZELIA APARECIDA HABAS SCHNEIDER	F	11/10/84	17/11/14	4	1.769,12
ZENILDE VIVAN	F	05/06/72	16/04/14	4	1.376,43
ZULMIRA DE SOUZA BOENO	F	02/07/62	27/01/14	PROF.	2.630,11

f) 93 servidores, a seguir relacionados, tiveram, em relação a 2014, suas remunerações para efeito de contribuições reduzidas em -20,71% em média.

NOME	SEXO	NSC	ADM	CARGO	REMUNERAÇÕES		
					EM 2015	EM 2014	VAR. %
ADELINO JANDIR GEREMIA	M	14/07/49	22/09/82	4	2.071,25	2.697,87	-23,23%
ADIR NUNES	M	05/05/54	01/11/95	4	1.746,70	2.110,68	-17,24%
ADMIR FIABANI	M	08/08/57	07/08/95	PROF.	1.315,06	1.515,00	-13,20%
ALCIR PIAIA	M	22/09/66	25/03/92	4	1.775,49	2.310,71	-23,16%
ALEXANDRE ANTONIO LISE PANSERA	M	08/08/88	20/07/11	4	2.581,54	2.717,25	-4,99%
ALOIRI STADLER	F	09/12/60	11/12/89	4	4.218,67	9.419,66	-55,21%
ALTAIR ANTUNES DO NASCIMENTO	M	03/09/80	19/07/11	4	2.581,54	2.605,58	-0,92%
ANA CRISTINA DA SILVA FRANCO	F	13/03/74	09/10/02	4	1.546,16	2.009,86	-23,07%
ANANIZA TEREZA AVILA DA SILVA	F	27/08/64	11/05/89	4	1.437,36	1.447,84	-0,72%
ANDERSON JONAS PINHEIRO	M	25/05/89	20/07/11	4	2.581,54	2.717,25	-4,99%
ANE MARCIA BITTENCOURT DE SOUZA	F	01/12/70	01/11/14	INVALIDEZ	1.864,33	2.990,74	-37,66%
ANTONIO DORIVAL CABRAL	M	05/08/44	06/08/14	NAO INVALIDEZ	811,36	1.159,49	-30,02%
ANTONIO ROBERTO PEDROSO	M	20/01/71	01/02/00	4	1.123,66	1.159,48	-3,09%
ARIETE HOFFMANN LAUXEN	F	26/04/76	19/07/10	4	2.977,38	3.683,70	-19,17%
ARON WILLMS NETO	M	15/02/79	01/08/12	4	2.411,97	2.568,77	-6,10%
AUGUSTO PESCADOR	M	29/08/29	01/11/94	NAO INVALIDEZ	915,02	1.231,92	-25,72%
BERTULINO FERREIRA	M	13/01/36	24/07/98	NAO INVALIDEZ	944,04	1.199,80	-21,32%
CARMELITA SALETE SCUSSIATO	F	28/09/63	05/03/82	PROF.	3.785,54	5.414,00	-30,08%
CESAR ROGERIO FEITOSA	M	02/02/60	10/05/99	4	1.431,63	1.449,07	-1,20%
CHRISTIAN DOS REIS	M	12/01/69	08/02/95	PROF.	2.630,11	3.278,00	-19,76%
CISMAZIEL PESSOA FERNANDES	M	09/08/37	13/05/97	NAO INVALIDEZ	805,88	1.081,52	-25,49%
CLARICE PEREIRA DE OLIVEIRA	F	06/12/70	01/02/14	INVALIDEZ	1.619,91	1.898,09	-14,66%
CLAUDETE DENISE CECHIN CORIOLETTI	F	08/03/69	12/02/96	PROF.	1.694,63	2.964,19	-42,83%
CLAUDIOMIRO AMARAL	M	07/08/68	16/03/89	4	2.402,56	3.500,80	-31,37%
DALCI ZANI	M	25/07/45	05/10/95	NAO INVALIDEZ	5.413,61	5.507,13	-1,70%
DANIELA GUAQUE OTTO	F	07/06/82	27/11/13	4	4.860,80	5.162,99	-5,85%
DEBORA BALEN	F	06/09/76	07/02/00	PROF.	2.253,05	2.879,81	-21,76%
DEISE IMARA SCHILKE PALUDO	F	31/03/65	01/03/91	PROF.	1.801,43	2.919,23	-38,29%
DELCI ANTUNES FILUZA	F	29/04/54	01/06/14	NAO INVALIDEZ	2.714,95	2.892,43	-6,14%
DELI ELLWANGER POST	F	31/01/56	01/08/14	NAO INVALIDEZ	1.736,20	1.766,83	-1,73%
DILCE MARIA STOCCO	F	23/01/61	01/06/14	NAO INVALIDEZ	2.727,22	3.129,53	-12,86%
DOMINGOS NEVES BOMBANA	M	29/05/60	03/09/02	4	1.486,54	1.609,63	-7,65%
ELCINO JOSE DE LEMOS	M	01/12/36	13/09/99	NAO INVALIDEZ	795,19	1.090,67	-27,09%
ELDONIA FATIMA BERNARDI GRANDO	F	01/11/63	01/11/14	INVALIDEZ	1.603,11	1.847,05	-13,21%
ELIANE ANDREOLA GOMES	F	17/10/71	25/02/99	4	1.259,86	1.400,27	-10,03%
ELIANE FIGUEIRO	F	28/12/71	22/05/12	4	998,81	1.063,74	-6,10%
ELOCENIR DE LURDES O DOS S BECKER	F	16/09/69	09/02/95	PROF.	1.830,34	2.554,61	-28,35%
FIORAVANTE ALVES PRESTES	M	14/08/44	14/08/14	NAO INVALIDEZ	902,92	1.373,71	-34,27%
FLAVIA MOCELIN CAMARGO	F	22/07/80	17/08/09	4	3.663,65	4.759,90	-23,03%

NOME	SEXO	NSC	ADM	CARGO	REMUNERAÇÕES		
					EM 2015	EM 2014	VAR. %
FLAVIO CESAR MARIN	M	13/11/67	02/05/91	4	4.653,22	5.246,50	-11,31%
GABRIELLE CURTI	F	27/09/82	25/11/13	4	3.591,81	4.039,52	-11,08%
GENTIL BUSNELLO	M	07/02/44	01/03/99	NAO INVALIDEZ	724,00	1.583,96	-54,29%
GERSON TEIXEIRA ZANUSSO	M	04/05/69	20/07/09	4	5.587,58	6.585,75	-15,16%
GILMAR PAZINATO	M	30/12/70	13/12/05	4	1.593,46	1.602,59	-0,57%
GIOVANA DALLA LIBERA MOSCONI	F	05/11/75	02/02/11	PROF.	1.477,21	2.464,96	-40,07%
GLENIO CASSEL DA ROCHA	M	27/08/41	05/08/11	NAO INVALIDEZ	1.592,90	3.647,91	-56,33%
IDETE TUSSI LARA	F	06/01/64	01/10/14	NAO INVALIDEZ	2.964,07	2.982,92	-0,63%
ILSE MAY NOTHEN OLIVEIRA LIMA	F	26/10/64	15/03/00	4	5.734,07	6.756,78	-15,14%
IVANDRO BONAFE	M	11/03/81	23/03/06	4	1.988,62	2.539,76	-21,70%
IVANETE CARMEN BALARDIN	F	11/07/68	01/06/99	4	1.259,86	1.852,57	-31,99%
JAISON ROBER LANSSARINI	M	06/01/82	05/10/05	4	1.593,46	1.674,98	-4,87%
JANAINA MARIA DA SILVA	F	12/01/77	10/05/99	4	1.952,48	2.214,15	-11,82%
JANINHA MARIA ROSTIROLA	F	02/04/72	05/09/02	4	1.302,07	1.422,24	-8,45%
JOAO LUIZ SIQUEIRA	M	13/03/66	03/02/86	4	1.503,26	2.442,56	-38,46%
JOELCI LEIRIA	M	02/11/48	01/01/96	NAO INVALIDEZ	11.486,52	11.710,59	-1,91%
JONAS CAPRE GONCALVES	M	19/10/83	27/11/13	4	7.053,47	7.491,98	-5,85%
JORGE PEREIRA DA SILVA	M	05/04/53	10/02/92	PROF.	1.477,18	1.713,68	-13,80%
JUAREZ JULIO RODRIGUES	M	13/07/67	25/09/89	4	1.890,63	1.953,50	-3,22%
JULIO CEZAR SIGNORI	M	23/04/75	14/07/87	4	2.473,51	3.605,10	-31,39%
LEONILDA FRANCISCA SANTIN	F	05/03/57	10/04/92	4	2.254,11	2.614,95	-13,80%
LICIANE FATIMA VASILUC ZUFFO	F	09/12/74	27/04/00	4	1.380,38	2.563,89	-46,16%
LOURDES ANCHAU	F	03/09/64	10/02/94	PROF.	1.975,74	3.327,24	-40,62%
LUIZ TROMBETTA	M	01/06/41	04/03/98	INVALIDEZ	789,33	1.044,05	-24,40%
MARGARETE SANTIN	F	08/02/65	03/07/96	PROF.	1.689,47	1.895,12	-10,85%
MARIA APARECIDA DA ROCHA	F	27/01/69	10/02/92	PROF.	2.305,94	3.411,23	-32,40%
MARIBEL FATIMA SGANZERLA KAMINSKI	F	07/05/60	01/05/14	INVALIDEZ	724,00	1.138,20	-36,39%
MARLENE TEREZINHA MAGRO POCAI	F	28/09/43	12/08/02	PENSIONISTA	1.559,24	1.576,42	-1,09%
MARLON GOMES DE ARAUJO	M	24/11/86	06/06/07	4	1.488,89	1.934,71	-23,04%
MINORO OTAK	M	11/03/56	13/04/98	4	2.620,72	4.617,34	-43,24%
NADIR RABAIOLI	M	10/09/72	07/06/99	4	1.503,26	1.563,84	-3,87%
NEDI TRINIDADE DE SOUSA	F	07/12/53	01/06/14	NAO INVALIDEZ	1.802,30	1.870,75	-3,66%
NEIDE SOMENSI FAVERO	F	27/07/44	27/07/14	NAO INVALIDEZ	956,15	1.343,52	-28,83%
NELSON OZELAME	M	03/12/44	03/12/14	NAO INVALIDEZ	724,00	1.270,97	-43,04%
OTACILIO PADILHA DE OLIVEIRA	M	01/12/44	01/12/14	NAO INVALIDEZ	986,70	1.726,63	-42,85%
PEDRO VIEIRA LOPES	M	26/07/44	26/07/14	NAO INVALIDEZ	1.215,01	1.287,13	-5,60%
REJANE BRAGAGNOLO	F	06/11/72	14/06/96	PROF.	1.801,43	3.049,93	-40,94%
ROMARIO DOS SANTOS OLIVEIRA	M	28/05/57	12/09/02	4	1.503,21	1.953,53	-23,05%
ROSANE BERNARDA RESTELLO REMUS	F	05/09/68	26/02/02	PROF.	1.315,06	1.446,06	-9,06%
ROSANE TODESCATT NOTTAR	F	15/01/69	30/04/90	PROF.	4.000,67	5.214,57	-23,28%
ROSANE TOMASI SEGALA	F	26/03/60	04/02/05	4	1.875,27	1.902,74	-1,44%
ROZANGELA DE CARLI DALBOSCO	F	19/05/64	10/02/92	PROF.	2.954,36	3.661,88	-19,32%
SABINA CESCON FRANCESCO	F	03/06/54	01/08/14	NAO INVALIDEZ	724,00	1.116,93	-35,18%
SIRLEI TEIXEIRA DE OLIVEIRA	F	18/12/52	01/02/14	INVALIDEZ	1.247,98	1.354,18	-7,84%
TADIA FERNANDA LAPINSKI	F	14/06/84	08/02/12	4	2.430,40	4.555,58	-46,65%
TARDELI DA ROCHA	M	29/04/88	20/07/11	4	2.581,54	2.642,77	-2,32%
THAIS ARCHER	F	14/08/87	10/05/10	4	1.445,95	2.415,02	-40,13%
VALDECIR DE PAULA	M	03/10/67	14/05/91	4	1.462,40	2.829,73	-48,32%
VALDIR PEDRO VILLANI	M	27/09/59	03/10/85	4	2.078,37	2.705,88	-23,19%
VALMIRO CARNIEL	M	12/09/73	15/08/95	4	1.431,63	1.661,32	-13,83%
VENICIUS GABRIEL GIRARDI	M	23/09/87	19/07/11	4	2.581,54	2.642,77	-2,32%
VERA LUCIA FORTES ZENI	F	08/02/70	18/05/98	4	1.254,89	2.719,96	-53,86%
WATSON VIEIRA COSTA JUNIOR	M	15/12/83	01/06/12	4	2.144,81	2.245,97	-4,50%

g) 3.114 servidores, a seguir relacionados, aumentaram suas remunerações para efeito de contribuições em +11,60% em média, de 2014 para 2015.

NOME	SEXO	NSC	ADM	CARGO	REMUNERAÇÕES		
					EM 2015	EM 2014	VAR. %
ABEL JOSE KARASEK	M	02/02/69	07/02/00	PROF.	1.608,72	1.495,36	7,58%
ACARY MICHELSON	M	08/11/42	13/11/95	NAO INVALIDEZ	4.998,80	4.684,93	6,70%
ADAIR ANTONIO SELIAS VAZ	M	16/10/75	20/02/09	4	1.403,96	1.144,19	22,70%
ADAIR DALL ASTRA	M	14/06/64	01/09/11	4	1.135,01	1.063,74	6,70%
ADAIR TREWICZENSKI	M	25/04/80	02/05/13	4	1.503,26	1.408,87	6,70%
ADALBERTO GLOECKNER DE MEIRA	M	10/04/62	26/03/92	4	3.162,55	2.610,24	21,16%
ADANIR FATIMA CAON	F	13/05/55	25/04/88	4	1.448,68	1.347,08	7,54%
ADAO AILTON CRISTOVA	M	30/09/77	01/12/09	4	1.533,32	1.422,96	7,76%
ADAO ANTONIO DA ROSA	M	27/01/36	27/01/06	NAO INVALIDEZ	724,00	678,00	6,78%
ADAO BRAZILIO CLARIMUNDO	M	20/08/52	19/04/95	4	1.361,84	1.265,69	7,60%
ADAO DE LIMA	M	15/04/54	23/01/89	4	1.435,21	1.334,45	7,55%
ADAO NUNES	M	21/02/54	11/07/12	NAO INVALIDEZ	2.450,57	2.023,16	21,13%
ADAO VILSON RAMOS	M	13/04/46	01/12/10	INVALIDEZ	1.876,39	1.758,58	6,70%
ADAUTO ALVES DE ABREU	M	25/09/57	01/04/02	4	4.563,61	4.237,46	7,70%
ADELAIDE DO CARMO DE MELLO	F	22/05/59	11/07/12	INVALIDEZ	1.676,32	1.571,07	6,70%
ADELI ANTONIO AVILA	M	30/09/66	01/09/95	4	1.374,57	1.277,62	7,59%
ADELIA OZORIO DA SILVA	F	22/08/56	03/04/89	PROF.	3.855,21	3.588,48	7,43%
ADELINA SALVADOR DOS SANTOS	F	05/12/50	01/06/96	NAO INVALIDEZ	1.619,76	1.345,44	20,39%
ADELINO FLORES	M	04/10/43	19/05/97	NAO INVALIDEZ	1.810,15	1.478,24	22,45%
ADELINO JOSE MARTINELLI	M	08/11/42	06/04/98	NAO INVALIDEZ	1.253,64	1.174,93	6,70%
ADELINO MALISKA	M	16/01/48	02/03/88	4	2.003,54	1.863,65	7,51%
ADELIR ADRIANO DE QUADROS	M	26/03/75	18/01/00	4	1.248,51	1.159,48	7,68%
ADELSON DA SILVEIRA DUTRA	M	16/01/68	03/07/06	4	2.676,77	2.484,81	7,73%
ADEMAR DA SILVA MEDEIROS	M	31/07/54	11/03/02	4	10.389,38	8.382,09	23,95%

NOME	SEXO	NSC	ADM	CARGO	REMUNERAÇÕES		
					EM 2015	EM 2014	VAR. %
ADEMAR JOSE KAMMLER	M	24/05/70	01/02/91	4	2.344,58	2.180,65	7,52%
ADEMAR PESCADOR	M	25/05/67	15/05/91	4	1.840,35	1.711,37	7,54%
ADEMIR DEVILLA	M	27/10/73	08/05/95	4	1.815,94	1.687,83	7,59%
ADEMIR ELVICO CARDOSO DA SILVA	M	20/08/80	02/06/14	4	1.663,98	1.270,86	30,93%
ADEMIR FERREIRA	M	30/11/79	09/06/94	4	1.373,33	1.276,46	7,59%
ADEMIR GRIGOLO	M	05/08/69	01/12/90	4	3.383,79	3.147,43	7,51%
ADEMIR MORO	M	10/12/71	01/02/99	4	7.829,35	7.271,63	7,67%
ADERILDO CESAR BORGES VIEIRA	M	29/07/70	07/08/12	4	1.503,26	1.408,87	6,70%
ADILES CAMINI	F	22/01/55	05/03/03	NAO INVALIDEZ	2.890,42	2.708,93	6,70%
ADILIO MAZZONETTO	M	17/07/41	14/03/05	NAO INVALIDEZ	1.571,73	1.492,86	5,28%
ADILSON DE FARIAS	M	30/11/79	14/06/10	4	1.445,95	1.341,74	7,77%
ADILSON SIMES	M	23/02/68	22/04/86	PROF.	4.137,76	3.850,25	7,47%
ADIR ISAIAS FIGUEIRO	M	26/10/76	20/05/98	4	2.258,81	2.098,68	7,63%
ADRIANA APARECIDA DE ANDRADE	F	27/02/79	12/07/10	4	2.961,97	2.748,54	7,77%
ADRIANA APARECIDA SCHMOELLER	F	08/07/74	01/09/95	4	2.180,73	1.799,07	21,21%
ADRIANA CIBULSKI	F	20/12/77	12/09/11	4	1.135,01	1.063,74	6,70%
ADRIANA DA SILVA	F	03/06/76	11/10/02	4	1.225,81	1.138,20	7,70%
ADRIANA DASSOLER	F	03/09/71	02/05/13	4	2.509,78	2.352,19	6,70%
ADRIANA GUTBIER	F	22/12/79	05/03/02	4	1.910,65	1.312,04	45,62%
ADRIANA GUZZATI	F	21/06/69	04/06/02	4	3.183,73	2.956,20	7,70%
ADRIANA HELOISE ALEXANDRE BEVILAQUA	F	18/08/81	28/05/12	4	1.135,01	1.063,74	6,70%
ADRIANA HOEHN DANIELLI	F	02/10/69	21/02/94	PROF.	2.249,06	2.090,97	7,56%
ADRIANA HONORIO WEBER	F	16/06/70	24/06/97	4	4.350,33	4.043,50	7,59%
ADRIANA INES CAMPAGNOLO RAMPON	F	05/04/63	01/05/13	NAO INVALIDEZ	3.200,24	2.999,30	6,70%
ADRIANA LUIZA BRANDELEIRO	F	05/07/71	03/06/02	4	3.183,73	2.956,20	7,70%
ADRIANA MARCHIORI	F	12/08/76	28/03/06	4	2.073,10	1.924,43	7,73%
ADRIANA MARIA ALBERTON DOS SANTOS	F	20/02/71	14/02/95	PROF.	3.429,01	3.196,82	7,26%
ADRIANA MARIA POZZAN	F	17/07/66	19/02/86	PROF.	3.937,29	3.361,48	17,13%
ADRIANA REGINA FERREIRA	F	29/08/76	21/06/05	4	1.875,27	1.525,10	22,96%
ADRIANA REGINA SARTORI	F	01/01/66	27/04/87	PROF.	3.589,20	3.349,98	7,14%
ADRIANE DA SILVA	F	06/02/85	17/08/11	4	1.769,12	1.226,23	44,27%
ADRIANE ELAINE LEITE	F	20/11/73	25/05/04	4	1.892,96	1.539,63	22,95%
ADRIANO CABRAL	M	14/06/89	19/07/11	4	2.581,54	2.419,44	6,70%
ADRIANO DE VILLA	M	08/04/76	12/07/13	4	1.582,71	1.483,33	6,70%
ADRIANO JOSE DE CASTRO	M	29/08/74	20/06/06	4	1.503,21	1.395,41	7,73%
ADRIANO LITWIN	M	18/02/83	07/03/05	4	1.517,53	1.408,83	7,72%
ADRIANO MARTINS DA SILVA	M	15/05/87	05/03/12	4	1.503,26	1.408,87	6,70%
ADRIANO ROQUE PERETTI	M	24/04/71	08/07/93	4	1.824,44	1.695,80	7,59%
ADRIANO TICIANI	M	05/11/82	21/05/12	4	1.705,99	1.598,87	6,70%
AGEMIRO TAVARES	M	28/12/58	12/07/93	4	1.365,34	1.268,97	7,59%
AGENOR MUNIZ	M	30/10/53	13/06/94	4	1.360,74	1.264,66	7,60%
AGUINALDO MAGNUS MALAGGI	M	29/07/81	02/05/13	4	1.503,26	1.408,87	6,70%
AIRDIL APARECIDA B MIGLIAVACCA	F	30/10/68	20/02/89	PROF.	3.277,91	3.063,63	6,99%
AIRTO VALADARES	M	23/03/58	22/02/88	PROF.	4.014,42	3.734,66	7,49%
AIRTON MORAES	M	17/05/72	14/06/99	4	1.259,86	1.170,11	7,67%
ALADIA ISABEL RAUBER	F	08/07/47	11/04/02	4	3.879,15	3.601,91	7,70%
ALAIDES DE TOLEDO DA SILVA	F	05/09/63	24/05/91	4	1.437,01	1.336,14	7,55%
ALAN HENRIQUE MARTINS	M	13/02/69	11/07/08	4	1.474,60	1.368,57	7,75%
ALAOR GALVAO DO AMARAL	M	27/02/66	18/02/02	4	1.635,29	1.518,43	7,70%
ALBAIR ZILIO FILHO	M	28/11/81	20/03/06	4	5.103,85	4.737,80	7,73%
ALBERI FACENDA	M	03/11/40	01/02/05	NAO INVALIDEZ	724,00	678,00	6,78%
ALBINA MARIA ALVES DE SOUZA	F	10/07/62	28/06/88	4	1.909,95	1.776,57	7,51%
ALBINO ELIS	M	18/02/56	26/01/00	4	1.248,51	1.159,48	7,68%
ALCEU KUHNS	M	02/02/71	01/03/89	4	3.452,77	3.212,08	7,49%
ALCI JONIR DA SILVA	F	25/12/55	28/07/08	4	1.474,59	1.368,57	7,75%
ALCIDES AUGUSTO LORENZETI	M	26/08/41	01/06/98	NAO INVALIDEZ	1.119,18	1.048,92	6,70%
ALCIDES ERNESTO MANGONI	M	27/04/54	01/06/95	4	1.665,63	1.373,71	21,25%
ALCIDES MORANDI	M	04/11/43	01/12/12	NAO INVALIDEZ	870,47	824,63	5,56%
ALCIDIR ANTONIO WOJCIECHOWSKI	M	11/06/67	02/03/09	4	1.477,95	1.371,74	7,74%
ALCINDO MACIEL DE TOLEDO	M	26/10/35	01/11/05	NAO INVALIDEZ	815,13	772,20	5,58%
ALCIONE VLADimir BAZI	M	30/04/86	17/07/12	4	2.740,87	2.568,77	6,70%
ALDA DA CRUZ NECKEL PEREIRA	F	12/01/66	01/07/96	4	1.360,25	1.264,18	7,60%
ALDAIR DE ATAYDE DA SILVA	F	20/03/54	01/04/87	4	1.497,32	1.392,64	7,52%
ALDAIR VASSOLER	M	01/08/60	11/05/95	4	1.372,52	1.275,70	7,59%
ALDARI APARECIDA PEDROSO	F	09/09/67	16/08/95	4	1.367,97	1.271,43	7,59%
ALDARICE PEREIRA DA FONSECA	F	25/02/63	10/03/95	4	12.460,39	10.263,44	21,41%
ALDINA PAULINA LUCCA	F	26/01/37	01/09/97	NAO INVALIDEZ	1.877,47	1.759,59	6,70%
ALDINO ANGELO TROMBETA	M	18/03/39	15/03/93	NAO INVALIDEZ	7.639,94	7.160,21	6,70%
ALDRINE CARLA BAGGIO	F	02/05/73	01/11/90	PROF.	1.791,13	1.670,25	7,24%
ALDRINE CARLA BAGGIO	F	02/05/73	09/02/96	PROF.	1.930,33	1.796,81	7,43%
ALECRANDRA ALMEIDA	F	23/09/82	01/08/13	4	1.431,63	1.341,74	6,70%
ALECEIR APARECIDA PORTILHO DOS SANTO	M	01/06/68	15/08/99	PENSIONISTA	1.188,83	1.114,19	6,70%
ALENIRA ERENCIO MULLER	F	21/12/53	01/07/97	NAO INVALIDEZ	2.653,50	2.486,89	6,70%
ALESSANDRE MARTINS DOS SANTOS	M	14/02/79	19/04/06	4	1.988,62	1.587,38	25,28%
ALESSANDRO PEDROTTI	M	10/11/77	02/09/05	4	1.593,46	1.479,31	7,72%
ALESSANDRO SOARES VERFFEL	M	17/10/72	07/08/08	4	5.000,49	4.032,90	23,99%
ALESSANDRO SOARES VERFFEL	M	17/10/72	16/05/12	4	4.854,85	3.953,82	22,79%
ALEX SANDRO SILVEIRA	M	10/02/86	22/07/08	4	1.474,56	1.368,57	7,74%
ALEX SCHAUN	M	06/05/72	14/09/98	4	9.315,74	8.691,24	7,19%
ALEXANDRE AGNOLETTI	M	27/10/84	09/07/08	4	8.690,56	8.065,78	7,75%
ALEXANDRE ALMEIDA DE MEDEIROS	M	11/02/78	02/05/12	4	7.282,27	5.930,73	22,79%
ALEXANDRE DE MORAES TAVARES	M	25/08/39	23/06/08	INVALIDEZ	956,83	896,76	6,70%
ALEXANDRE FLORES RIES	M	21/05/73	14/03/05	4	8.943,69	8.303,01	7,72%
ALEXANDRE FRANCISCO BRITTES PORTOLANN	M	04/10/78	17/04/09	4	1.533,32	1.422,96	7,76%
ALEXANDRE MACZIAK-CURADORA TEREZINH	M	26/05/88	15/09/97	PENSIONISTA	779,04	730,13	6,70%

NOME	SEXO	NSC	ADM	CARGO	REMUNERAÇÕES		
					EM 2015	EM 2014	VAR. %
ALEXANDRO SCHLEICHER	M	30/12/89	20/07/11	4	2.581,50	2.419,44	6,70%
ALEXSANDRO DALARIVA	M	10/04/89	09/07/13	4	1.376,43	1.132,86	21,50%
ALFREDO GOMES DE OLIVEIRA	M	06/07/30	02/04/98	NAO INVALIDEZ	793,68	743,85	6,70%
ALFREDO PETRI	M	08/11/41	01/12/06	NAO INVALIDEZ	994,93	942,53	5,56%
ALIANE BEATRIZ BREDA	F	11/01/47	19/04/13	NAO INVALIDEZ	881,39	852,08	3,44%
ALICE ROSA MATTE	F	10/05/57	10/02/99	4	1.589,11	1.475,91	7,67%
ALICE TEREZINHA LIMONGI	F	03/06/56	14/11/01	NAO INVALIDEZ	4.955,16	4.644,02	6,70%
ALIDE MARCA	F	07/08/72	20/02/95	PROF.	3.428,44	3.196,28	7,26%
ALINE CRISTIANE LUCCA	F	25/11/79	24/04/06	4	1.503,21	1.395,41	7,73%
ALINE DAL POSSO GONCALVES	F	18/02/81	02/02/11	PROF.	2.954,40	2.464,96	19,86%
ALINE FATIMA DO NASCIMENTO MAGRO	F	25/02/84	01/09/11	4	2.947,90	2.762,80	6,70%
ALINE GROSSINI MONTEIRO	F	20/05/74	15/08/95	PROF.	3.184,92	2.976,48	7,00%
ALINE MARIANNE CAZZALI MEES	F	22/01/84	09/02/05	4	2.069,63	1.921,37	7,72%
ALINE MICHELI GAMBATTO	F	24/08/78	01/03/10	4	1.445,95	1.341,74	7,77%
ALINE MULLER	F	23/03/84	09/04/12	4	4.225,57	3.960,24	6,70%
ALINE PADIA	F	12/12/89	26/03/09	4	1.460,26	1.355,16	7,76%
ALIPIO ALVES DA FONSECA	M	06/11/45	02/05/89	4	1.408,90	1.309,80	7,57%
ALISSON BERTOCHI	M	22/08/90	25/07/13	4	2.324,55	2.245,97	3,50%
ALMA LUCIA GUARAGNI	F	17/11/32	19/02/98	PENSIONISTA	1.348,34	1.263,69	6,70%
ALMIR JORGE PERETTI	M	19/10/67	04/06/90	4	2.456,79	2.011,24	22,15%
ALMIR ROBERTO FAGUNDES	M	07/11/63	07/02/00	PROF.	3.085,92	2.879,81	7,16%
ALTAIR ADAO CELETZKI	M	25/05/68	01/06/99	4	1.259,86	1.170,11	7,67%
ALTAIR DOMINGOS ZENI	M	04/10/59	21/05/91	4	2.026,15	1.883,90	7,55%
ALTAIR MACIEL	M	30/08/75	19/07/11	4	2.581,54	2.419,44	6,70%
ALTAIRA MARIA SPERANDIO	F	27/08/42	01/08/02	INVALIDEZ	2.706,72	2.536,76	6,70%
ALTAMIRO CORREA DE AVILA	M	04/04/43	01/09/10	NAO INVALIDEZ	979,34	927,76	5,56%
ALVARO MARCOS MICHELOTTO	M	17/01/64	01/03/05	4	4.479,10	4.158,25	7,72%
ALVINA DE JESUS CARNEIRO MENEZES	F	16/12/54	14/01/11	PENSIONISTA	1.820,06	1.705,78	6,70%
ALVIRA BERGAMIN GRASSI	F	03/01/37	02/07/98	PENSIONISTA	724,00	678,00	6,78%
ALZIRA MODESTO DA CRUZ DE MOURA	F	05/07/37	02/07/98	PENSIONISTA	724,00	678,00	6,78%
ALZIRANGELA BONFANTE CALDAS	F	23/03/67	13/05/13	4	2.947,90	2.762,80	6,70%
AMANDA CRISTINA MARIA SANTOS	F	09/10/83	16/02/09	4	4.310,08	3.999,84	7,76%
AMARILDO VEDANA	M	28/03/63	01/07/04	4	5.577,69	5.054,48	10,35%
AMAURI ANTONIO DA SILVA	M	29/08/59	05/04/95	4	1.574,86	1.298,08	21,32%
AMAURI FERREIRA	M	18/09/67	18/05/89	4	1.475,17	1.133,38	106,79%
AMAURI JOSE DALAZEN	M	09/01/69	10/01/94	4	2.168,10	2.015,98	7,55%
AMELIA WEILAND	F	21/08/64	02/04/12	4	1.135,01	1.063,74	6,70%
AMILCAR SOTTILI LANGOSKI	M	24/12/63	03/02/92	4	6.337,85	5.232,56	21,12%
AMILTON CESAR FREITAS	M	21/05/69	09/09/02	4	1.486,54	1.212,16	22,64%
AMILTON RIBEIRO	M	16/01/47	01/05/13	NAO INVALIDEZ	1.436,88	1.346,66	6,70%
ANA BEATRIZ SENGK SAEZ	F	10/02/65	13/04/98	4	5.842,98	5.103,00	14,50%
ANA CARLA MARCON ROSSI	F	27/02/69	27/04/99	4	1.974,36	1.607,73	22,80%
ANA CLAUDIA MARQUES DOS SANTOS	F	30/09/72	04/08/95	4	1.925,91	1.790,46	5,75%
ANA CRISTINA DOS SANTOS	F	06/09/75	15/10/98	4	4.255,99	3.954,98	7,61%
ANA CRISTINA DOS SANTOS BORCA	F	17/12/75	15/02/12	PROF.	2.630,11	2.464,96	6,70%
ANA CRISTINA ESTEVES KAMMERS	F	19/09/78	25/10/05	4	8.943,56	8.303,01	7,71%
ANA CRISTINA LEGUICA M LAMAISON	F	06/03/73	10/08/95	PROF.	2.962,33	2.759,45	7,35%
ANA FLAVIA DE ALMEIDA DIOGO	F	09/03/93	05/09/11	4	1.769,12	1.452,48	21,80%
ANA INEZ SCHOLL SCHAEFFER	F	21/09/52	01/01/13	NAO INVALIDEZ	1.720,06	1.629,47	5,56%
ANA LUCIA DE DEUS ECCO	F	13/11/63	08/03/82	PROF.	4.128,88	3.844,97	7,38%
ANA LUCIA LORENZONI DREHER	F	17/05/69	01/03/02	4	3.183,78	2.956,20	7,70%
ANA LUCIA MARCHALEK	F	29/05/62	26/01/00	4	2.147,70	1.994,60	7,68%
ANA LUIZA DE OLIVEIRA	F	26/07/64	01/09/14	NAO INVALIDEZ	3.454,85	3.221,05	7,28%
ANA MARIA ANDREOLA BADIN	F	28/09/65	11/02/94	PROF.	3.204,96	2.995,26	7,00%
ANA MARIA ANTUNES	F	11/04/53	09/02/89	4	1.869,42	1.738,63	7,52%
ANA MARIA BELLENZIER	F	29/06/50	01/07/04	NAO INVALIDEZ	2.392,68	2.242,45	6,70%
ANA MARIA BENVENUTI MULLER	F	26/07/50	01/07/95	NAO INVALIDEZ	7.911,09	7.414,34	6,70%
ANA MARIA ESPINDOLA FERNANDES	F	26/11/60	27/01/11	NAO INVALIDEZ	3.809,18	3.569,99	6,70%
ANA MARIA LEIRIA BONADIMANN	F	13/05/70	07/02/00	PROF.	3.085,92	2.879,85	7,16%
ANA MARIA LUNARDI VEDANA	F	15/09/60	01/04/14	NAO INVALIDEZ	3.998,60	3.722,87	7,41%
ANA MARIA MINGOTTI	F	07/01/66	22/08/95	4	2.391,58	2.222,88	7,59%
ANA MARIA SIGNORI SCUSSIATO	F	11/07/64	27/04/81	PROF.	3.497,24	3.260,77	7,25%
ANA PAULA AZEVEDO DE MEDEIROS	F	16/03/82	08/07/08	4	5.369,17	4.863,75	10,39%
ANA PAULA CAPELARI	F	21/02/85	06/02/13	4	4.860,80	4.555,58	6,70%
ANA PAULA DE OLIVEIRA SCHERER	F	13/02/80	02/02/11	PROF.	3.242,62	2.464,96	31,55%
ANA PAULA KAISER	F	04/08/87	05/10/11	4	5.212,79	4.768,54	9,32%
ANA PAULA LOPES DA ROSA	F	14/06/83	01/10/08	4	3.699,56	3.433,59	7,75%
ANA PAULA VIECLI	F	18/03/89	14/05/12	4	1.431,63	1.341,74	6,70%
ANA REGINA KLAUS	F	04/04/59	09/02/98	PROF.	3.239,79	2.926,61	10,70%
ANA VERENA GREGORIO DOS SANTOS	F	01/09/59	27/06/05	4	1.875,27	1.525,11	22,96%
ANACI DA SILVA TALGATTI	F	29/04/70	12/01/00	4	1.248,51	1.159,50	7,68%
ANADIR DE OLIVEIRA RONNING	F	07/05/54	03/07/98	4	2.086,66	1.710,92	21,96%
ANADIR MIRANDA	F	18/04/56	01/08/13	NAO INVALIDEZ	1.425,22	1.335,73	6,70%
ANALICE STEFANELLO	F	06/03/85	02/02/11	PROF.	1.477,21	1.232,48	19,86%
ANASIR COLDEBELA	F	27/12/61	27/06/05	4	1.875,27	1.525,10	22,96%
ANASTACIA WILMSEN	F	31/08/62	11/05/99	4	1.259,86	1.170,11	7,67%
ANDERSON FRANCA PEDRUSSI	M	20/10/78	04/10/05	4	8.943,69	8.303,13	7,71%
ANDERSON GUIMARAES MACHADO	M	02/07/76	10/09/02	4	1.486,54	1.212,16	22,64%
ANDERSON LEAL DOS SANTOS	M	02/10/86	07/11/11	4	1.431,63	1.341,74	6,70%
ANDERSSON SCHMITZ	M	10/06/85	03/09/12	4	1.503,26	1.408,87	6,70%
ANDRE ALBERTO DALMAGRO	M	19/01/68	02/05/90	4	5.883,04	5.474,09	7,47%
ANDRE JOAO UEZ	M	05/08/81	02/02/11	PROF.	2.630,11	2.464,96	6,70%
ANDRE LUIZ LOUREIRO DE MATTOS	M	10/06/54	31/08/99	4	5.388,88	4.349,15	23,91%
ANDRE ROQUE DE LIMA	M	24/04/52	21/11/83	PROF.	2.214,09	2.058,19	7,57%
ANDRE VIDORI	M	09/11/85	31/08/09	4	2.209,34	2.050,31	7,76%

NOME	SEXO	NSC	ADM	CARGO	REMUNERAÇÕES		
					EM 2015	EM 2014	VAR. %
ANDREA CRISTINA DALL IGNA LANG	F	19/01/80	08/09/98	4	5.845,44	5.431,01	7,63%
ANDREA LUZIA SANTOS MACHADO	F	15/11/68	22/04/98	4	4.310,31	4.005,99	7,60%
ANDREA MOCELIN	F	22/06/83	02/05/06	4	3.771,40	3.500,96	7,72%
ANDREA PAULA BOTTON	F	22/08/73	13/02/98	PROF.	3.125,36	2.076,50	50,51%
ANDREA PINHO OZORIO	F	13/02/76	15/02/12	PROF.	2.630,11	2.464,96	6,70%
ANDREA ROQUE DE LIMA	F	03/06/75	01/07/96	PROF.	3.361,15	3.133,21	7,27%
ANDREI HERMES	M	01/01/89	19/07/11	4	2.581,54	2.419,44	6,70%
ANDREIA COPETTI CALLAI	F	30/08/74	20/05/13	4	2.947,90	2.762,80	6,70%
ANDREIA CRISTINA LENGER	F	30/04/74	10/02/95	PROF.	3.105,02	2.893,17	7,32%
ANDREIA JULIO ZATT	F	02/08/74	20/02/95	PROF.	3.747,38	3.493,59	7,26%
ANDREIA LUZA	F	26/04/80	09/02/09	4	1.403,96	1.144,19	22,70%
ANDREIA MAI KESSLER DE SOUZA	F	08/05/88	02/05/12	4	4.860,80	4.555,51	6,70%
ANDREIA MARTA RODRIGUES	F	16/07/73	18/10/02	4	1.225,81	1.138,20	7,70%
ANDREIA RHEINHEIMER	F	18/02/79	09/08/11	4	2.786,93	2.611,94	6,70%
ANDREIA SEVERGNINI BONAN	F	05/11/74	15/02/95	PROF.	3.428,88	3.196,67	7,26%
ANDREIA STOCHEIRO BINELO	F	15/02/80	02/02/11	PROF.	1.477,21	1.232,48	19,86%
ANDREIA VORTMANN RAMOS	F	31/01/77	21/10/02	4	1.225,81	1.138,20	7,70%
ANDRESSA GARCIA	F	07/12/89	30/05/12	4	1.135,01	1.063,74	6,70%
ANDRESSA SILVA	F	18/12/85	01/08/08	4	3.036,34	2.818,06	7,75%
ANE MICHELINA DALBOSCO BATTIROLA	F	08/10/75	18/03/02	4	7.617,75	7.073,31	7,70%
ANELICE MARIA BANHARA FIGUEIREDO	F	11/01/67	20/06/86	PROF.	4.332,14	4.032,43	7,43%
ANETE SCHLEICHER	F	11/04/69	01/07/10	4	1.445,95	1.341,74	7,77%
ANGELA ADRIANA DE OLIVEIRA	F	10/10/81	02/09/02	4	2.128,20	1.957,97	8,69%
ANGELA CLAUDIA FILIPINI	F	23/06/88	03/03/10	4	1.445,95	1.341,74	7,77%
ANGELA MARIA SANDER SARTOR	F	21/09/72	10/06/02	4	1.910,65	1.554,15	22,94%
ANGELA MARIA TESSARI FARIAS	F	01/03/66	11/03/03	PROF.	3.026,42	2.827,93	7,02%
ANGELA MARLENE MODZELESKI	F	19/12/60	03/04/95	4	1.379,09	1.281,86	7,59%
ANGELA MEIRELLES CAVALHEIRO	F	21/12/84	16/08/11	4	2.509,78	2.352,19	6,70%
ANGELA REGINA UEKER	F	17/03/74	02/02/11	PROF.	2.954,40	2.464,96	19,86%
ANGELA SULZBACHER KOLLET	F	05/12/75	24/08/04	4	1.892,96	1.539,63	22,95%
ANGELICA KUINCHTNER	F	21/04/80	02/02/11	PROF.	1.927,61	1.232,48	56,40%
ANGELICA NICOLETTE STRASSBURGER	F	28/05/66	07/08/89	4	10.002,29	9.328,76	7,22%
ANGELINA DE MESQUITA MOREIRA GALUPO	F	03/03/73	14/07/09	4	3.663,65	3.399,93	7,76%
ANGELINA MAFESSONI	F	03/12/45	06/08/07	NAO INVALIDEZ	796,34	754,40	5,56%
ANGELO AMANCIO RIBEIRO	M	12/04/58	03/04/95	VIGIA	1.966,01	1.828,80	7,50%
ANGELO CARLOS BASTIANI	M	28/01/61	13/05/13	4	1.135,01	1.063,74	6,70%
ANGELO CARLOS STRASSBURGER	M	17/08/68	23/07/08	4	2.852,22	2.647,44	7,74%
ANGELO LAFUENTE FERREIRA	M	05/09/87	11/08/08	4	1.474,58	1.368,58	7,75%
ANI RUI WERLANG	M	26/07/47	03/11/09	4	4.951,95	3.993,36	24,00%
ANIBIO PEREIRA PUTZEL	M	15/07/38	16/07/08	NAO INVALIDEZ	991,08	938,88	5,56%
ANICE TEREZA LORENZI	F	15/10/40	30/12/96	PENSIONISTA	1.199,62	1.124,30	6,70%
ANIELI SCHONS	F	23/10/86	01/08/13	4	2.947,90	2.762,80	6,70%
ANILDE FAGUNDES	F	03/07/52	02/01/92	4	1.425,00	1.324,88	7,56%
ANILDO MULLER	M	26/11/63	01/06/95	4	1.665,63	1.373,71	21,25%
ANILTON BISOGNIN SANTI	M	16/02/74	25/05/98	4	3.001,79	2.789,79	7,60%
ANISIA BOETTCHER	F	24/02/86	02/02/11	PROF.	2.954,40	2.464,96	19,86%
ANITA DOS SANTOS MAIA	F	12/05/38	01/06/07	PENSIONISTA	1.030,14	965,46	6,70%
ANTENOR JOSE GRIGULLO	M	18/01/51	01/09/03	NAO INVALIDEZ	1.627,03	1.524,88	6,70%
ANTONETE DE DEUS	F	31/12/60	01/02/14	NAO INVALIDEZ	4.237,88	3.947,13	7,37%
ANTONIA BIANCHET PELIZZA	F	18/01/44	07/08/11	PENSIONISTA	1.629,23	1.526,93	6,70%
ANTONINHO MARCOLIN	M	07/12/57	01/07/77	4	10.898,03	10.149,16	7,38%
ANTONINHO SALVADOR	M	27/10/53	10/01/91	4	1.917,94	1.783,43	7,54%
ANTONINHO WILSON LUNARDI	M	10/03/37	01/07/97	NAO INVALIDEZ	1.287,03	1.206,22	6,70%
ANTONIO ALBERTO QUEIROZ	M	26/01/55	03/04/12	4	1.503,26	1.408,87	6,70%
ANTONIO ARGEMIRO GARCIA	M	28/06/60	07/08/87	4	2.494,63	2.044,22	22,03%
ANTONIO CRISTOVA	M	31/12/64	15/05/91	4	1.883,40	1.751,72	7,52%
ANTONIO CRISTOVA E FILHO	M	31/12/64	01/03/11	PENSIONISTA	1.485,97	1.418,10	4,79%
ANTONIO DA LUZ	M	24/10/60	19/03/09	4	1.931,80	1.541,59	25,31%
ANTONIO DA ROSA	M	01/04/42	10/10/07	NAO INVALIDEZ	835,02	791,04	5,56%
ANTONIO DILSON MULLER	M	16/01/68	10/09/02	4	2.045,43	1.633,17	25,24%
ANTONIO FERNANDO LORENZEN CAMARGO	M	14/06/42	15/06/12	NAO INVALIDEZ	1.862,53	1.764,43	5,56%
ANTONIO GOCHA	M	19/02/52	01/02/90	4	2.278,59	2.119,53	7,50%
ANTONIO JUAREZ DAMO	M	30/08/69	22/08/11	4	1.135,01	1.063,74	6,70%
ANTONIO LAURINDO SCHMIDT	M	30/06/64	21/03/06	4	2.877,91	2.671,52	7,73%
ANTONIO LUIZ DA SILVA	M	11/06/53	01/08/96	NAO INVALIDEZ	2.897,75	2.715,80	6,70%
ANTONIO LUIZ RIVA	M	15/04/52	09/09/02	4	1.225,81	1.138,20	7,70%
ANTONIO MARCIO RODRIGUES DOS ANJOS	M	14/09/77	05/09/02	4	1.486,54	1.212,16	22,64%
ANTONIO MARIN	M	28/06/41	30/09/99	NAO INVALIDEZ	1.390,22	1.302,93	6,70%
ANTONIO MARTINS DE QUADROS	M	23/05/56	09/02/00	4	1.248,51	1.159,48	7,68%
ANTONIO MELLA	M	20/05/58	01/08/13	4	1.376,43	1.132,86	21,50%
ANTONIO MIOR	M	14/03/52	15/11/96	NAO INVALIDEZ	2.132,63	1.754,15	21,58%
ANTONIO MOZART KEMERICH	M	19/08/46	11/11/96	NAO INVALIDEZ	3.691,91	3.460,09	6,70%
ANTONIO NELSON CARLESSO	M	04/01/73	02/08/05	4	4.479,10	4.158,25	7,72%
ANTONIO NELSON FIGUEIRA	M	08/11/58	03/02/86	4	1.467,31	1.364,54	7,53%
ANTONIO OLJARI	M	06/07/54	01/08/12	NAO INVALIDEZ	1.450,04	1.358,99	6,70%
ANTONIO ORLANI BOITA	M	22/05/67	05/04/95	4	1.667,64	1.375,60	21,23%
ANTONIO PACHECO	M	26/01/41	01/06/10	NAO INVALIDEZ	1.429,07	1.339,36	6,70%
ANTONIO PEDROSO DA SILVA	M	17/07/54	01/08/13	NAO INVALIDEZ	2.458,82	2.030,90	21,07%
ANTONIO PIRES	M	28/02/49	01/04/14	NAO INVALIDEZ	1.904,64	1.785,05	6,70%
ANTONIO REIS DA SILVA	M	20/07/63	26/04/95	4	1.872,84	1.741,16	7,56%
ANTONIO ROBERTO CORREIA	M	05/01/72	01/08/06	4	2.877,91	2.671,52	7,73%
ANTONIO RODRIGUES	M	27/11/47	18/05/95	4	2.339,23	1.898,58	23,21%
ANTONIO RODRIGUES MACHADO	M	05/02/34	18/05/00	NAO INVALIDEZ	724,00	678,00	6,78%
ANTONIO SACHETTI	M	05/11/43	07/04/08	NAO INVALIDEZ	1.210,73	1.134,71	6,70%
ANTONIO SERPA	M	29/05/54	04/06/12	NAO INVALIDEZ	2.629,85	2.464,72	6,70%

NOME	SEXO	NSC	ADM	CARGO	REMUNERAÇÕES		
					EM 2015	EM 2014	VAR. %
ANTONIO TELES	M	21/05/50	16/08/95	4	1.384,39	1.286,82	7,58%
ANTONIO VALDECIR DA SILVA	M	14/02/69	18/04/06	4	1.988,62	1.587,38	25,28%
ANTONIO VELLOSO DE LINHARES	M	09/08/56	01/01/91	4	1.747,57	1.450,51	20,48%
AOILTO MOTTA PORTO	M	18/03/53	13/02/98	NAO INVALIDEZ	14.010,19	13.130,45	6,70%
APARECIDA RAQUEL SOARES GEHLEN	F	04/10/80	01/07/13	4	2.947,90	2.762,80	6,70%
AQUILINO VIEIRA DA ROCHA	M	08/08/63	05/04/95	4	1.667,64	1.375,60	21,23%
ARACELI CECILIA NICHELLE	F	04/06/82	02/02/11	PROF.	3.242,66	2.464,96	31,55%
ARACI RODRIGUES FRANCA	F	01/07/58	01/08/12	NAO INVALIDEZ	1.982,98	1.858,47	6,70%
ARACY ANDRIOLLI	F	07/05/45	01/08/95	PENSIONISTA	1.440,10	1.192,48	20,77%
ARCINDO TARTARI	M	03/11/43	03/11/13	NAO INVALIDEZ	1.049,15	1.036,10	1,26%
ARGEMIRO DOS SANTOS	M	25/05/32	15/06/97	NAO INVALIDEZ	1.158,19	934,50	23,94%
ARGEU MENEZES	M	22/07/41	01/07/96	NAO INVALIDEZ	1.655,01	1.551,10	6,70%
ARI CORREIA NETTO	M	30/08/36	01/03/05	NAO INVALIDEZ	849,80	805,04	5,56%
ARI EDSON DE ABREU	M	28/03/64	03/02/09	4	1.403,96	1.144,19	22,70%
ARI GALLON	M	08/02/62	01/09/84	4	1.515,18	1.409,40	7,51%
ARI RODRIGUES DA SILVA	M	09/11/38	10/11/03	NAO INVALIDEZ	1.730,32	1.467,46	17,91%
ARIEL FERNANDO ORTIZ	M	12/07/81	18/02/02	4	1.635,29	1.518,43	7,70%
ARILDA JACKELINE SCHMITZ	F	01/05/64	03/02/03	PROF.	2.702,16	2.524,04	7,06%
ARILETE DE FATIMA FAVARETTO	F	04/07/59	18/10/11	NAO INVALIDEZ	2.007,28	1.881,25	6,70%
ARLENE APARECIDA GRACIOLI RAMOS	F	09/10/69	02/05/95	4	1.378,25	1.281,07	7,59%
ARLETE FERRARI RECH MEDEIROS	F	24/01/52	01/02/14	NAO INVALIDEZ	11.703,34	9.553,93	22,50%
ARLINDO ANTUNES MACIEL	M	21/04/47	01/02/10	NAO INVALIDEZ	2.504,67	2.081,32	20,34%
ARLINDO JOSE LEMES DA SILVA	M	06/08/51	01/10/98	4	2.970,08	2.760,07	7,61%
ARLINDO JUSTIMIANO DUARTE	M	14/12/57	19/10/81	4	2.513,72	2.062,11	21,90%
ARLINDO KAMPHORST	M	24/06/50	20/08/98	NAO INVALIDEZ	1.308,55	1.088,87	20,18%
ARLINDO ROSA	M	11/09/56	02/01/80	4	2.195,89	2.042,99	7,48%
ARMINDO PAULO KUNRATH	M	26/04/67	12/05/06	4	1.445,25	1.178,17	22,67%
ARMINDO PONCIO DOS SANTOS	M	10/08/54	11/02/94	PROF.	1.797,97	1.674,27	7,39%
ARNALDO CESAR SPAGNOL	M	24/12/58	03/03/97	4	1.707,67	1.587,00	7,60%
ARNO ROTHEMAN	M	20/02/58	08/06/99	4	1.259,86	1.170,11	7,67%
AROZELI FATIMA TASCA	F	30/10/57	16/08/95	4	2.170,92	1.789,83	21,29%
ARQUIMINO MALACARNE	M	23/06/44	01/08/12	NAO INVALIDEZ	1.134,54	1.074,79	5,56%
ARTEMIO DE BORBA	M	08/05/54	08/02/00	4	1.248,51	1.159,48	7,68%
ARY SANTO AGNOLETO	M	16/04/49	22/04/02	4	10.486,48	8.461,16	23,94%
ARY SPERRY	M	22/04/27	01/12/92	NAO INVALIDEZ	2.621,08	2.456,51	6,70%
ASSIS MANOEL DOS SANTOS	M	07/06/62	11/08/09	4	1.403,96	1.144,19	22,70%
ASSIS NECKEL	M	02/07/39	02/07/09	NAO INVALIDEZ	777,85	736,88	5,56%
ASSUNTA MORANDO BIANCHI	F	17/07/38	16/12/96	PENSIONISTA	1.595,21	1.495,05	6,70%
ASTROGILDO SCHAIDT FILHO	M	17/09/53	12/12/12	NAO INVALIDEZ	3.137,65	2.940,64	6,70%
ATAIDE DALL IGNA	M	06/01/48	16/11/95	4	1.720,06	1.598,64	7,60%
ATILIO VIEIRA DA ROCHA	M	06/03/52	26/01/00	4	1.248,51	1.159,48	7,68%
AUCRELIA ELLI	F	02/03/61	11/05/92	4	1.388,73	1.290,90	7,58%
AUGUSTO INACIO GOMES	M	11/04/46	03/10/85	4	1.465,49	1.362,83	7,53%
AUGUSTO LACERDA	M	28/08/40	15/03/10	NAO INVALIDEZ	724,00	678,00	6,78%
AUREA PADILHA DE FARIAS	F	15/08/52	01/01/10	NAO INVALIDEZ	2.330,13	2.183,82	6,70%
AURI DA SILVA	M	07/02/70	10/09/02	4	2.045,43	1.633,17	25,24%
AURI SABINO JORGE	M	28/07/67	23/06/97	4	2.119,66	1.741,82	21,69%
AURIA ALVES DA SILVA DE BARROS	F	19/10/65	02/02/11	PROF.	2.954,40	2.464,96	19,88%
AURIMAR MODESTI	M	24/01/66	24/04/00	4	1.574,79	1.462,50	7,68%
AURORA LOURDES DA SILVA SALLES	F	28/08/61	01/06/90	4	1.431,38	1.330,86	7,55%
AVACIR ALVES DE LARA	M	17/01/89	06/03/12	4	1.503,26	1.408,87	6,70%
AVALDIR DALL IGNA	M	02/02/50	02/04/13	NAO INVALIDEZ	1.863,32	1.746,33	6,70%
AVANY MARIA VIVAN JUNG	F	22/11/38	06/12/95	NAO INVALIDEZ	3.874,90	3.509,81	10,40%
AVELINO BARP	M	15/02/51	29/02/00	PROF.	1.608,72	1.495,36	7,58%
AVELINO GEREMIA	M	06/10/51	26/07/85	4	1.804,94	1.691,61	6,70%
AVENTINO DOMINGOS PIRES DA SILVA	M	28/03/48	01/04/09	NAO INVALIDEZ	1.384,81	1.297,88	6,70%
AZELIRIA DA LUZ SILVA	F	24/06/49	19/03/87	4	1.465,94	1.363,25	7,53%
BASTIAO SIMAO DOS SANTOS	M	01/12/66	01/05/95	4	1.666,74	1.374,75	21,24%
BEATRIS ZANFIR DAMAREM	F	17/06/76	05/06/13	4	3.591,87	3.366,27	6,70%
BEATRIZ DE FATIMA DOS SANTOS	F	01/08/60	12/11/12	NAO INVALIDEZ	1.855,11	1.738,63	6,70%
BEATRIZ MARIA PELIZZER CASARA	F	01/05/65	19/05/03	4	1.910,65	1.312,04	45,62%
BEATRIZ MARIA VALMORBIDA	F	09/03/75	01/09/93	PROF.	3.143,17	2.928,94	7,31%
BEATRIZ ODETE FACCINA	F	13/06/61	02/02/11	PROF.	2.954,40	2.464,96	19,88%
BEATRIZ RIBEIRO	F	29/12/63	02/10/02	4	3.879,15	3.601,91	7,70%
BELMIRA WOLMER	F	26/04/66	11/01/00	4	1.248,51	1.159,48	7,68%
BENHUR ROSADO SPEROTTO	M	25/06/48	16/04/99	NAO INVALIDEZ	1.437,75	1.347,48	6,70%
BENTO MANOEL FCO DE SOUZA NETO	M	07/07/79	01/08/08	4	7.500,75	6.049,33	23,99%
BERENICE FERREIRA DA ROCHA	F	13/06/57	23/06/92	4	1.419,91	1.320,11	7,56%
BERENICE APARECIDA CASSARO RECH	F	08/09/72	04/06/02	4	1.910,65	1.554,15	22,94%
BERENICE RIBEIRO TORMEM	F	13/12/65	01/02/96	4	3.611,91	3.357,49	7,58%
BERNADETE MARIA BALBINOT	F	10/04/62	01/06/98	4	3.528,85	3.279,64	7,60%
BERNADETE ROSELI CALDERAM BEZUTTI	F	15/08/67	01/04/02	4	2.132,33	1.979,94	7,70%
BERNADETE CACILDA DUPONT SPAGNOLLO	F	25/05/69	20/02/90	PROF.	4.058,20	3.775,69	7,48%
BERNADETE SIGNOR	F	19/12/63	01/02/14	NAO INVALIDEZ	3.952,53	3.679,69	7,41%
BERNARDETE TEREZINHA CELLA	F	21/04/59	10/02/92	PROF.	2.017,50	1.878,47	7,40%
BERNARDINA ROSA ZARDO WEIRICH	F	14/10/44	05/01/04	NAO INVALIDEZ	1.883,67	1.765,40	6,70%
BIL BARTOLAMEI	M	18/08/35	15/08/05	NAO INVALIDEZ	1.039,54	997,50	4,21%
BOLIVAR DEBORTOLI	M	08/09/45	01/09/11	NAO INVALIDEZ	1.869,21	1.770,76	5,56%
BRANCA NATALIA SPERRY	F	01/02/77	08/06/98	4	2.303,65	2.140,70	7,61%
BYRON JOSE CERDA PALACIOS	M	15/03/57	09/05/05	4	5.146,14	4.151,51	23,96%
CACIANO BUCHNER BONES	M	02/12/80	28/10/11	4	1.893,92	1.526,33	24,08%
CACILDO MUNARINI	M	24/11/40	25/11/10	NAO INVALIDEZ	724,00	678,00	6,78%
CAIO MATEUS FRANCA DOS SANTOS	M	13/06/87	05/09/11	4	1.952,48	1.829,88	6,70%
CALORINDA PINHEIRO DE LIMA-INTERDIT	F	09/01/34	22/04/92	PENSIONISTA	1.376,43	1.132,80	21,51%
CAMILA DAL SANTO	F	15/05/83	26/04/06	4	3.771,40	1.750,46	115,45%

NOME	SEXO	NSC	ADM	CARGO	REMUNERAÇÕES		
					EM 2015	EM 2014	VAR. %
CAMILA SIMON ZANOVELO	F	03/12/89	16/04/13	4	3.591,81	3.366,27	6,70%
CAMILO BASEGGIO	M	22/01/67	16/09/02	4	1.623,52	1.507,49	7,70%
CARINA ARIEL STAKOSKI	F	05/03/76	18/02/00	PROF.	1.608,72	1.495,36	7,58%
CARINE ANGELA ZATTI	F	11/12/85	02/09/11	4	9.709,70	7.907,63	22,79%
CARISE FERNANDA SCHNEIDER	F	10/12/85	23/08/11	4	3.591,81	3.366,27	6,70%
CARLA BEATRIZ STEFFEN DE MEDEIROS	F	18/01/68	13/02/96	PROF.	3.589,43	3.339,39	7,49%
CARLA JANICE MORIGI	F	12/02/71	01/06/95	4	1.377,36	1.280,23	7,59%
CARLA MOMBELLI	F	31/05/69	09/02/95	4	2.571,97	2.397,82	7,26%
CARLA ROSANE CORTES GARCIA	F	02/05/65	09/06/86	PROF.	3.671,36	3.422,27	7,28%
CARLOS ALBERTO ANDRIOLI	M	14/11/91	13/03/12	4	1.135,01	1.063,74	6,70%
CARLOS ALBERTO COVOLO	M	20/04/58	13/04/98	4	9.489,85	8.722,53	8,80%
CARLOS ALBERTO FACHINI	M	15/12/69	04/07/05	4	1.517,53	1.408,83	7,72%
CARLOS ALBERTO TUBIN	M	27/05/48	02/06/97	NAO INVALIDEZ	2.703,15	2.533,42	6,70%
CARLOS ANDRE PATZLAFF	M	05/02/69	01/02/06	4	10.195,18	8.223,93	23,97%
CARLOS ANTONIO DIAS DA SILVA	M	20/09/68	14/08/90	4	1.965,21	1.827,73	7,52%
CARLOS AUGUSTO GEIGER	M	26/10/61	11/05/99	4	5.612,08	5.212,31	7,67%
CARLOS BASEGGIO	M	20/04/64	15/09/08	4	1.474,58	1.368,57	7,75%
CARLOS DALARIVA	M	15/05/59	26/03/91	4	1.698,56	1.404,57	20,93%
CARLOS EDUARDO LEGUIÇA MADEIRA	M	20/02/75	27/02/02	PROF.	3.059,61	2.162,94	41,46%
CARLOS HENRIQUE PADILHA	M	29/11/73	12/09/02	4	1.225,81	1.138,20	7,70%
CARLOS HONORATO DOS SANTOS	M	31/01/31	01/02/01	NAO INVALIDEZ	724,00	678,00	6,78%
CARLOS JUNIOR SIGNOR	M	06/09/89	02/03/09	4	730,14	678,00	6,69%
CARLOS LEIDNEIS SCHMITZ	M	07/11/56	23/09/02	4	1.225,81	1.138,20	7,70%
CARLOS LEOPOLDO GODOY ILHA	M	24/01/76	07/03/02	4	9.112,44	8.461,17	7,70%
CARLOS RECHE	M	09/01/54	02/04/12	NAO INVALIDEZ	11.021,31	10.329,27	6,70%
CARLOS VERREL	M	21/12/47	05/07/05	PENSIONISTA	724,00	678,00	6,78%
CARLOS ZAMPROGNA	M	22/03/59	15/05/97	4	6.353,04	5.775,30	10,00%
CARMELA GALVAN JACINTO	F	25/11/42	01/08/95	PENSIONISTA	996,87	934,28	6,70%
CARMELINA CARVALHO DELLA LIBERA	F	08/06/40	01/03/93	PENSIONISTA	1.420,96	1.174,54	20,98%
CARMELINDA FRAMENTO	F	03/04/57	14/10/91	4	1.427,40	1.327,13	7,56%
CARMEM LOINETE SCHNEIDER	F	05/03/73	07/02/00	PROF.	3.217,41	2.990,74	7,58%
CARMEM PILZ	F	12/07/63	17/02/94	PROF.	3.455,27	3.221,43	7,26%
CARMEN ELISE NECKEL	F	05/04/67	06/02/95	PROF.	3.648,28	3.394,59	7,47%
CARMEN FERRARI DE MELLO	F	30/09/30	01/02/01	PENSIONISTA	2.586,85	2.424,42	6,70%
CARMEN KONZEN	F	03/08/54	17/05/99	4	1.259,86	1.170,11	7,67%
CARMEN LUCIA OLIVEIRA DA SILVA	F	04/10/56	19/04/06	4	3.771,40	3.500,92	7,73%
CARMEN SILVIA DITZEL DA COSTA	F	03/11/46	01/03/14	NAO INVALIDEZ	3.404,28	3.173,65	7,27%
CARMEN SOLIVA DAHMER	F	17/06/50	05/10/05	INVALIDEZ	1.141,28	1.069,62	6,70%
CARMI DA SILVA MEIRELLES	F	02/11/70	02/02/11	PROF.	1.639,35	1.232,48	33,01%
CAROLINA COSTA LAGRECA ZANELLA	F	17/02/79	11/08/09	4	8.606,19	7.986,71	7,76%
CAROLINE FRANCIELE DETONI	F	31/07/82	02/03/10	4	3.627,73	3.366,27	7,77%
CAROLINI PAULA DOS SANTOS	F	28/06/82	07/07/10	4	1.445,95	1.341,72	7,77%
CASEMIRO SCHULTZ	M	03/07/42	12/05/97	NAO INVALIDEZ	1.529,69	1.433,65	6,70%
CASSIA LAJUS	F	29/02/64	21/07/86	PROF.	3.960,81	3.687,45	7,41%
CASSINTIA ROSITA SANTIN GASPARETTO	F	21/09/79	20/06/05	4	3.124,77	2.900,94	7,72%
CATARINA BARBOZA MACHADO	F	25/11/60	25/03/96	4	1.379,63	1.282,36	7,59%
CATARINA DIRLEI SCHEFER CARNEIRO	F	25/11/68	15/05/95	4	1.377,82	1.280,67	7,59%
CATIA DALMAGRO GALLI	F	30/09/77	02/02/11	PROF.	1.639,35	1.232,48	33,01%
CATIA LORENZETTI	F	25/01/85	29/08/11	4	2.947,90	2.762,80	6,70%
CATIA LUCIANA CAMPAGNOLO	F	11/05/85	15/08/11	4	2.509,78	2.352,19	6,70%
CECILIA DE QUADROS MARTINS	F	22/11/40	01/04/03	NAO INVALIDEZ	1.385,00	1.298,04	6,70%
CECILIA IDALGO CARDOSO	F	21/10/54	24/11/09	NAO INVALIDEZ	2.253,48	1.892,04	19,10%
CECILIA LAJUS MENDES	F	14/04/54	01/05/14	NAO INVALIDEZ	724,00	704,66	2,74%
CECILIA LEONARDO	F	30/09/61	27/04/05	4	1.875,27	1.525,10	22,96%
CECILIA SCHNEIDER DOS SANTOS	F	04/02/45	16/11/98	PENSIONISTA	1.670,10	1.565,24	6,70%
CELCI TEREZINHA ZANETTI	F	05/04/62	22/09/98	4	2.081,96	1.706,49	22,00%
CELESTINO DE QUADROS	M	03/10/54	01/04/92	4	1.893,91	1.760,91	7,55%
CELI DE ALBUQUERQUE	F	27/07/60	02/10/95	4	1.368,29	1.271,73	7,59%
CELI TEREZINHA BARP BRANCO	F	02/09/54	05/10/05	INVALIDEZ	1.276,96	1.196,78	6,70%
CELI TEREZINHA PICCOLLI	F	05/05/56	01/08/05	4	1.875,27	1.525,10	22,96%
CELIA HAMMERSCHMITT ECCO	F	26/06/70	05/08/08	4	1.822,19	1.481,53	22,99%
CELIO DE MARQUES	M	22/01/58	02/07/12	4	1.966,79	1.843,29	6,70%
CELSON ANTONIO BERNARDON	M	30/10/41	01/10/97	NAO INVALIDEZ	6.245,09	5.852,95	6,70%
CELSON ANTONIO LONGHINI	M	09/12/64	22/04/13	4	1.431,63	1.341,74	6,70%
CELSON BOITA	M	23/08/60	01/07/97	4	1.345,77	1.250,63	7,61%
CELSON DE SOUZA	M	26/11/69	01/06/95	4	1.616,29	1.330,62	21,47%
CELSON FAVARO	M	14/08/48	16/05/95	4	1.377,77	1.280,62	7,59%
CELSON JACOB SIMON	M	28/09/47	01/02/00	4	1.248,51	1.055,12	18,33%
CELSON LUIZ SCHNEIDER	M	24/11/60	26/07/06	4	1.445,25	1.178,17	22,67%
CELSON RECHE	M	02/09/57	02/09/14	NAO INVALIDEZ	6.619,56	6.156,52	7,52%
CELSON ROGERIO RAMBO	M	23/11/60	27/07/98	4	9.326,48	8.701,31	7,18%
CENIR HELFER	F	27/05/61	21/02/00	4	1.237,16	1.148,83	7,69%
CENIR SALETE BIESEK	F	25/03/54	06/04/89	4	1.438,40	1.337,44	7,55%
CENIRA ALVES LOUREIRO	F	22/10/44	01/12/06	INVALIDEZ	2.565,09	1.935,68	32,52%
CENITA ANA RUVIARO	F	24/02/56	01/07/13	INVALIDEZ	1.579,51	1.480,34	6,70%
CESAR PAULO CEBULSKI	M	08/12/61	04/05/95	4	1.666,63	1.374,65	21,24%
CESAR PELIZZON	M	26/04/72	01/02/99	4	2.404,28	2.233,01	7,67%
CESAR RICARDO WALTER	M	31/10/70	25/02/97	4	5.264,85	4.894,66	7,56%
CEZAR BARTHOLAMEY	M	05/06/79	17/10/11	4	1.503,26	1.408,87	6,70%
CEZAR AUGUSTO STUBINSKI	M	14/11/70	06/06/06	4	1.503,21	1.395,41	7,73%
CEZAR TARABAL DE OLIVEIRA	M	01/02/64	15/07/08	4	10.000,99	8.065,78	23,99%
CEZAR VICENTINI	M	14/09/67	24/05/91	4	1.811,20	1.684,05	7,55%
CHARLES DA SILVEIRA SOARES	M	23/01/72	01/03/02	PROF.	2.840,52	2.637,47	7,70%
CHARLYNI BORELLA	F	07/07/88	16/02/09	4	1.460,26	1.355,16	7,76%
CHAYANE CORREIA DA SILVA	F	24/05/88	02/02/09	4	1.460,26	1.355,16	7,76%

NOME	SEXO	NSC	ADM	CARGO	REMUNERAÇÕES		
					EM 2015	EM 2014	VAR. %
CHEILA FABIANA FERNANDES SCAPINELLO	F	07/02/82	02/02/11	PROF.	1.720,39	1.232,48	39,59%
CHIRLEI REGINA REVERS	F	07/05/84	02/02/11	PROF.	2.954,40	2.464,96	19,88%
CIDIA TOMAZELLI	F	17/05/82	27/08/08	4	1.474,60	1.368,57	7,75%
CINDIA DA SILVA DE BIASI	F	19/05/81	30/01/09	4	1.403,96	1.144,19	22,70%
CINTIA BADALOTTI SCARAVELLI	F	01/12/84	05/07/10	4	2.977,38	2.762,80	7,77%
CINTIA DOS PASSOS SULZBACH	F	12/05/69	16/02/96	PROF.	3.540,66	3.035,84	16,63%
CINTIA MARANGONI MENEZES	F	22/06/87	25/06/12	PROF.	1.315,06	1.232,48	6,70%
CINTIA TRINDADE PALAORO	F	07/01/80	02/09/02	4	2.868,70	2.664,68	7,66%
CIRLENE PAVOSKI	F	05/01/59	04/04/90	PROF.	3.900,76	3.084,22	7,02%
CIRO VILLA SANCHES	M	13/12/57	24/09/02	4	2.710,56	2.516,84	7,70%
CISILENE ALVES GETELINA	F	17/01/62	01/10/90	PROF.	3.615,56	3.370,05	7,29%
CIVONEI MENEZES DE OLIVEIRA	F	14/01/58	22/01/96	INVALIDEZ	2.143,25	2.008,68	6,70%
CLACI ROSA DE MARCO	F	01/03/57	09/02/95	PROF.	3.200,40	2.811,17	13,85%
CLADEMIR BORGES DE ANDRADE	M	13/12/76	02/05/95	4	2.061,34	1.656,07	24,47%
CLADEMIR ROQUE POLETTO	M	22/12/60	01/10/87	4	3.586,99	3.337,87	7,46%
CLAUDI TODESCATT	F	05/05/58	17/10/11	NAO INVALIDEZ	4.016,13	3.763,95	6,70%
CLAIMAR CESAR DE CONTO	M	02/06/75	04/05/95	4	1.852,04	1.721,67	7,57%
CLAIR FATIMA SILVEIRA DE A DOMINGUE	F	17/08/71	13/12/99	4	1.963,72	1.597,73	22,91%
CLAIR ROSANE WINCK DE SOUZA	F	22/05/70	10/02/95	PROF.	3.191,79	2.982,92	7,00%
CLAIRE FATIMA SARVACINSKI	F	03/02/67	02/02/11	PROF.	2.954,40	2.464,96	19,86%
CLAIRTON NILSON	M	31/01/70	06/06/12	4	1.376,43	1.019,57	35,00%
CLAITON TRINDADE	M	08/11/90	28/06/12	4	2.166,02	2.030,01	6,70%
CLAODIR TOMALOK	M	18/01/67	17/08/06	4	1.445,25	1.178,17	22,67%
CLARA ANASTACIA ZANETTE	F	27/03/59	21/07/86	4	2.531,46	2.355,44	7,47%
CLARETI ODY BATTIROLA	F	14/10/58	15/08/95	4	2.170,89	1.789,83	21,29%
CLARICE DA SILVA ANTUNES DOS SANTOS	F	18/03/70	18/05/98	4	2.331,16	2.166,45	7,60%
CLARICE FIDELIS	F	11/10/76	03/07/95	4	1.376,38	1.279,34	7,59%
CLARICE LUIZA WORMA	F	20/06/82	13/07/05	4	1.605,01	1.490,04	7,72%
CLARICE MARIA STEMPKOWSKI	F	01/02/65	08/08/95	PROF.	3.291,47	3.072,45	7,13%
CLARICE RUPPELT DE LIMA	F	25/07/71	07/02/00	PROF.	3.217,41	2.990,74	7,58%
CLARICE TERESINHA FILIPI C CASARIL	F	17/11/68	20/05/98	4	3.002,42	2.790,38	7,60%
CLARICE TEREZINHAN BEE DALPRA	F	07/10/72	23/10/02	4	1.225,81	1.138,20	7,70%
CLARINDO CARLOS FAVARETO	M	06/02/53	02/08/95	PROF.	897,59	835,07	7,43%
CLAUDEMAR PASINI	M	15/05/71	22/03/94	4	1.372,23	1.275,43	7,59%
CLAUDEMIR MAFFESSONI	M	24/11/66	07/03/88	4	2.456,19	2.284,90	7,50%
CLAUDEMIR RIBEIRO DOS SANTOS	M	07/11/77	10/05/95	4	1.280,09	1.265,65	1,14%
CLAUDEMIR VICENTE DI DOMENICO	M	24/05/71	19/11/90	4	1.742,67	1.445,91	20,52%
CLAUDETE DE FATIMA BIESEK	F	28/11/70	01/07/96	4	2.151,96	1.772,09	21,44%
CLAUDETE DE QUADROS MENONCIN	F	23/11/78	09/09/05	4	1.875,27	1.525,13	22,96%
CLAUDETE MARCANTE	F	30/01/70	01/07/89	4	1.890,52	1.758,39	7,51%
CLAUDETE MICHAILOFF	F	23/06/58	10/09/02	4	1.225,81	1.138,20	7,70%
CLAUDETE PIZZINATTO	F	03/03/65	06/03/09	INVALIDEZ	1.612,98	1.511,71	6,70%
CLAUDETE RODRIGUES	F	07/09/58	02/09/02	4	1.910,65	1.554,15	22,94%
CLAUDIA AMANDA MOROZO	F	06/04/79	02/02/11	PROF.	2.954,40	2.464,96	19,88%
CLAUDIA CRISTINA DE A O BALDISSERA	F	25/11/64	07/08/92	4	2.247,12	1.861,27	20,73%
CLAUDIA ELISA ALBERTON	F	04/05/64	12/07/04	4	3.843,24	3.568,25	7,71%
CLAUDIA GIACHINI	F	15/11/77	18/07/13	4	1.376,43	1.132,86	21,50%
CLAUDIA KALINCA RECHE	F	16/11/79	17/04/09	4	4.225,57	3.999,84	5,64%
CLAUDIA MARTINI	F	29/07/68	09/02/98	PROF.	3.213,42	2.999,31	7,14%
CLAUDIA MASSIGNAN STAKONSKI	F	15/09/78	19/05/10	4	8.521,81	7.907,63	7,77%
CLAUDIA MICHELS	F	06/08/73	09/02/95	PROF.	3.476,75	3.239,91	7,31%
CLAUDIA REGINA NOTTAR	F	10/12/76	02/02/11	PROF.	2.954,40	2.464,96	19,88%
CLAUDIA REGINA POLLIPO	F	21/06/72	12/08/99	4	3.986,91	3.702,91	7,67%
CLAUDIA SILVESTRI BERTASO SANDER	F	11/05/69	09/02/95	PROF.	1.823,87	1.697,00	7,48%
CLAUDIA STRASSER	F	28/02/68	27/03/02	4	3.183,73	2.956,20	7,70%
CLAUDIANE FREO	F	04/02/73	15/02/12	PROF.	1.315,06	1.232,48	6,70%
CLAUDIMIR CEZAR SOUZA DORNELLES	M	12/01/68	01/04/92	4	1.706,06	1.411,59	20,86%
CLAUDINEI ANDRE SPIELMANN	M	25/09/89	22/07/11	4	2.581,54	2.419,44	6,70%
CLAUDINEI MACHADO CASTRO	M	06/06/88	02/09/11	4	1.135,01	1.063,74	6,70%
CLAUDINEIA RUAS SASSANOVICZ BORSOI	F	28/11/73	06/02/95	PROF.	3.429,49	3.197,27	7,26%
CLAUDINO GARDA	M	11/05/45	01/02/96	4	1.364,71	1.268,38	7,59%
CLAUDINO NOGUEIRA	M	31/10/68	24/04/95	4	2.340,74	1.899,99	23,20%
CLAUDIO ROSSI	M	16/09/52	23/05/90	4	1.431,64	1.331,11	7,55%
CLAUDIO SERGIO CORREA DA SILVA	M	04/05/66	01/05/95	4	1.666,74	1.374,75	21,24%
CLAUDIO VELOSO LINHARES	M	05/01/61	27/05/91	4	1.703,12	1.410,42	20,75%
CLAUDIR BENETI	M	15/02/65	14/06/06	4	1.191,76	1.106,29	7,73%
CLAUDIR DALAROSA	M	09/07/61	08/05/95	4	1.872,27	1.740,63	7,56%
CLAUDIR IVAN SANTIN	M	01/10/76	05/09/05	4	1.593,46	1.479,31	7,72%
CLAUDIR LEMES DA COSTA	M	02/02/68	03/05/95	4	1.822,81	1.694,27	7,59%
CLAUDIR NEVES	M	16/10/82	19/07/11	4	2.581,54	2.419,44	6,70%
CLAUSI ARTUSO DE MELLO	F	07/12/79	02/02/11	PROF.	1.639,35	1.232,48	33,01%
CLAUZER DORNELES	M	09/03/69	17/07/08	4	1.417,72	1.155,52	22,69%
CLECI BREANCINI DA COSTA	F	05/08/70	14/03/86	4	2.035,28	1.907,48	6,70%
CLECI CARDOSO	F	01/07/70	22/02/00	PROF.	3.152,50	2.935,98	7,37%
CLECI MARIA POSSEBON BOLLER	F	06/05/66	10/09/02	4	1.225,83	1.138,20	7,70%
CLECI VALENTINI CORTINA	F	01/11/62	01/03/83	PROF.	1.925,05	1.791,83	7,43%
CLEIA APARECIDA DE AZEVEDO	F	16/05/78	25/10/02	4	1.225,81	1.138,20	7,70%
CLEIA SUZANA STEINGRABER	F	30/09/62	06/05/98	4	4.436,78	4.124,52	7,57%
CLEIDE FATIMA VAZ	F	12/09/80	29/01/09	4	1.403,97	1.144,19	22,70%
CLEIDE RODRIGUES DA SILVA	F	14/03/67	05/08/92	4	2.247,20	1.861,35	20,73%
CLEIDIMAR DE SOUZA SENDROSKI	M	13/05/97	09/11/97	PENSIONISTA	1.156,45	1.083,84	6,70%
CLEITON EDER KRAMER	M	13/06/77	20/07/11	4	2.581,58	2.419,44	6,70%
CLEIVAN ROBSON DA SILVA	M	26/09/82	31/08/09	4	1.991,53	1.848,18	7,76%
CLEMENTE GROMOSKI	M	13/06/62	27/06/05	4	1.517,53	1.408,83	7,72%
CLEMENTINO FERRAZ MISSEL	M	19/04/47	19/11/90	4	1.426,35	1.326,15	7,56%

NOME	SEXO	NSC	ADM	CARGO	REMUNERAÇÕES		
					EM 2015	EM 2014	VAR. %
CLEMENTINO FRANCISCO ALVES	M	06/02/46	16/05/90	4	1.811,47	1.684,31	7,55%
CLENI BIONDO MENDES	F	10/04/64	05/09/05	4	1.875,27	1.525,10	22,96%
CLENI MENEZES PEREIRA	F	31/10/75	17/02/00	PROF.	1.414,15	1.315,99	7,46%
CLENILDA PAIM TRINDADE DE CARVALHO	F	18/10/58	22/10/02	4	1.225,81	1.138,21	7,70%
CLENILTON ANTONIO DE CARVALHO	M	07/03/78	10/07/06	4	1.376,43	1.178,17	16,83%
CLEO REJANE PINTO SAFFI	F	05/12/57	01/02/13	NAO INVALIDEZ	1.867,15	1.785,04	4,60%
CLEOMAR PAULO DE PRA	M	06/10/76	29/08/05	4	1.605,03	1.490,04	7,22%
CLEOMAR VIAL	M	28/05/72	15/05/91	4	1.979,93	1.841,53	7,52%
CLEONICE DIAS DE SOUZA	F	08/11/73	09/02/95	PROF.	3.105,02	2.893,20	7,32%
CLEONICE LEITE	F	23/11/73	26/06/02	4	1.910,64	1.554,15	22,94%
CLEONICE TEREZINHA BRUSTOLIN MOHR	F	21/10/58	17/03/76	4	3.829,24	3.564,91	7,41%
CLERIA FERREIRA PRESTES	F	16/07/73	15/05/00	4	1.259,86	1.159,48	8,66%
CLERIA INES DA SILVA	F	27/04/61	02/02/11	PROF.	1.477,21	1.232,48	19,86%
CLEUDE ROSSI TELLES DE SOUZA	F	13/07/64	16/05/00	4	1.248,51	1.159,48	7,68%
CLEUDES MAGRIN	F	12/05/75	03/08/95	4	1.742,46	1.619,63	7,58%
CLEUMAR APARECIDA LEITE E FILHA	F	14/10/04	19/05/10	PENSIONISTA	1.810,89	1.715,51	5,56%
CLEUNICE HOFF TOZETTO	F	25/11/70	08/02/01	PROF.	3.152,50	2.935,98	7,37%
CLEUNICE INES SILVESTRIN	F	18/10/66	15/02/91	PROF.	3.860,23	3.593,19	7,43%
CLEUSA DA SILVA DAMIN	F	09/09/70	17/02/94	PROF.	3.455,27	3.221,43	7,26%
CLEUSA DILETA SOTTILI VALCARENGHI	F	05/11/67	22/02/89	PROF.	3.495,42	3.257,45	7,31%
CLEUSA E GRANDO COLETTI	F	14/01/58	06/02/95	PROF.	2.443,53	2.273,23	7,49%
CLEUSA IRENE POLICENO DE MOURA	F	08/07/58	01/05/89	4	1.421,46	1.321,57	7,56%
CLEUSA MARIA RIGON	F	05/01/72	11/02/94	PROF.	3.686,24	3.430,21	7,46%
CLEUSA MARIA WAGNER POTRICH	F	08/02/53	01/03/13	NAO INVALIDEZ	821,37	789,33	4,06%
CLEUSA PERUSSO	F	26/06/64	21/02/01	PROF.	3.044,43	2.844,81	7,02%
CLEUZA MARIA BENEDETTI MARCA	F	07/02/67	16/03/87	PROF.	3.341,20	3.114,53	7,28%
CLEUZENIO GLANERT	M	02/05/69	21/07/04	4	1.531,84	1.422,24	7,71%
CLEZIO ALEX ONUKI CASTRO	M	07/03/81	12/09/11	4	4.854,84	3.953,82	22,79%
CLOTILDE JANDIRA STRAUSS	F	03/06/45	01/03/07	NAO INVALIDEZ	2.960,68	2.774,79	6,70%
CLOVIS ANTONIO SCARAVELLI	M	29/01/61	21/08/07	4	2.651,28	2.460,92	7,74%
CLOVIS DE FARIA NUNES	M	18/01/64	09/05/97	4	5.248,57	4.879,40	7,57%
CLOVIS SFREDO	M	22/01/63	05/05/95	4	1.832,83	1.703,66	7,58%
CONCEICAO CATARINA MULLER ESTERES	F	11/04/65	01/03/02	4	1.910,65	1.554,15	22,94%
CREUZA TOFFOLO BERTAN	F	16/08/66	24/05/06	4	2.073,10	1.924,43	7,73%
CRISCIELE ROBERTA CAPITANIO	F	18/02/83	24/04/12	4	2.570,34	2.408,95	6,70%
CRISTIAN REGINA SACHETTO	F	11/03/76	02/02/11	PROF.	2.630,15	2.464,96	6,70%
CRISTIANE BRANCHER	F	11/02/82	03/05/06	4	3.771,40	3.500,92	7,73%
CRISTIANE DA ROSA PARIS	F	12/02/83	18/10/02	4	1.225,81	1.138,20	7,70%
CRISTIANE FREIRE DE AVILA	F	25/06/76	22/08/02	4	3.843,18	3.601,91	6,70%
CRISTIANE GNOATTO	F	31/05/74	01/04/09	4	1.460,26	1.355,16	7,76%
CRISTIANE IUNES RAIMANN	F	23/09/79	20/08/02	4	3.183,73	2.956,20	7,70%
CRISTIANE KUNKEL	F	21/11/81	06/08/08	4	1.822,19	1.250,73	45,69%
CRISTIANE METZGER	F	17/12/83	02/02/11	PROF.	2.630,11	2.464,96	6,70%
CRISTIANE REGINA SEBEN	F	29/11/76	10/02/06	4	3.095,30	2.873,31	7,73%
CRISTIANI APARECIDA A CAVARZAN	F	07/07/73	05/02/01	PROF.	1.608,72	1.495,36	7,58%
CRISTINA ALVES DE MEDEIROS	F	06/05/73	11/05/99	4	1.963,72	1.597,73	22,91%
CRISTINA FERNANDA DE OLIVEIRA DEBUS	F	08/06/89	10/02/09	4	1.460,26	1.355,16	7,76%
CRISTINA GIACOMEL	F	03/09/91	17/05/12	4	1.431,63	1.341,74	6,70%
CRISTINA GUELLA DE OLIVEIRA	F	04/08/72	01/03/10	4	1.445,95	1.341,74	7,77%
CRISTINA ZANIN	F	16/02/77	02/02/11	PROF.	1.477,21	1.232,48	19,86%
CYNDIA STEFANELLO	F	25/05/86	18/06/12	4	2.947,90	2.762,80	6,70%
DAGMAR CASSIA CASTRO KIEGER PEREIRA RAMO	M	23/01/75	24/07/13	4	1.376,43	1.132,86	21,50%
DAIANA APARECIDA IAROSKESKI GNOATTO	F	11/08/85	14/02/12	PROF.	2.630,11	2.464,96	6,70%
DAIANA CRISTINA SEBENELLO	F	17/03/88	05/06/12	4	2.947,90	2.762,80	6,70%
DAIANA DE FATIMA ALVES DA SILVA	F	04/03/85	02/02/11	PROF.	2.954,40	2.464,96	19,86%
DAIANA KAGINSKI	F	03/07/76	02/02/11	PROF.	2.630,15	2.464,96	6,70%
DAIANA REGINA DEFFAVERI IMLAU	F	18/04/87	17/02/10	4	1.445,95	1.341,74	7,77%
DAIANE DE OLIVEIRA	F	20/02/82	05/06/12	4	2.509,78	2.352,19	6,70%
DAIANE GRASIELA NADALETTI NARDON	F	23/05/83	10/03/10	4	2.977,38	2.762,80	7,77%
DAIANE REGINA VALENTINI	F	09/11/83	02/04/09	4	4.310,08	3.999,84	7,76%
DAIANE SANAGIOTTO PACHECO	F	04/07/83	08/07/08	4	8.690,56	8.065,78	7,75%
DAIANE ZAMONER	F	06/02/84	15/02/12	PROF.	1.315,06	1.232,48	6,70%
DAIÃO LOPES	M	10/10/91	20/07/11	4	2.581,54	2.419,44	6,70%
DALILO BORGES DE ANDRADE	M	12/08/52	01/11/13	NAO INVALIDEZ	2.290,12	1.886,26	21,41%
DALME MARI MONTAGNA MORO	F	09/10/59	01/02/13	NAO INVALIDEZ	3.090,18	2.896,17	6,70%
DALVA GENOEFA LEHR BORSCHHEIT	F	02/01/62	17/05/95	4	1.377,77	1.280,62	7,59%
DALVA GUERREIRO DE JESUS	F	17/07/62	27/04/98	4	2.090,72	1.714,70	21,93%
DAMIANA FERNANDES DE MELO	F	19/11/76	07/02/00	PROF.	3.191,11	2.966,09	7,59%
DANIAN GARDA	M	04/02/80	05/09/11	4	4.860,80	4.555,58	6,70%
DANIEL FUMAGALLI SCHAF	M	29/11/80	10/04/13	4	1.503,26	1.408,87	6,70%
DANIEL IPOLITO SILVA DA FREIRA	M	16/02/85	16/05/12	4	1.376,43	1.132,86	21,50%
DANIEL LUIZ ROSSETTO	M	09/11/89	18/02/10	4	1.445,95	1.341,74	7,77%
DANIEL NOGUEIRA	M	10/05/80	11/01/00	4	1.248,51	1.159,48	7,68%
DANIEL RIBEIRO	M	12/02/80	02/03/12	4	1.962,03	1.590,16	23,39%
DANIEL ROSA	M	15/07/65	15/02/95	PROF.	3.474,03	3.237,40	7,31%
DANIELA BIANCHI GASPARI	F	25/10/78	02/02/11	PROF.	1.639,35	1.232,48	33,01%
DANIELA CRISTINA BUSS	F	14/09/82	04/08/08	4	3.036,34	2.818,06	7,75%
DANIELA DE ALMEIDA FARIAS	F	20/06/75	02/02/11	PROF.	1.315,06	1.232,48	6,70%
DANIELA DE MOURA MARTARELLO	F	07/10/85	19/03/14	PROF.	2.630,11	2.352,19	11,82%
DANIELA GUARNIERI SPENGLER	F	23/11/73	18/04/95	PROF.	3.189,31	2.980,59	7,00%
DANIELA MOSCHETTA	F	11/03/73	13/04/98	4	5.088,27	4.729,23	7,59%
DANIELA OLIVEIRA RICALDI	F	18/08/81	11/06/12	4	1.769,12	1.226,23	44,27%
DANIELA REGINA MORATELLI CUNHA	F	12/12/74	10/02/94	PROF.	3.455,81	3.221,94	7,26%
DANIELA TIZZIANI	F	23/10/77	28/03/06	4	3.771,40	3.500,92	7,73%
DANIELA ZANINI	F	22/04/76	02/02/11	PROF.	2.630,12	2.464,96	6,70%

NOME	SEXO	NSC	ADM	CARGO	REMUNERAÇÕES		
					EM 2015	EM 2014	VAR. %
DANIELI AMARAL JANNUZZI	F	22/05/81	07/06/10	4	2.977,38	2.762,80	7,77%
DANILO NELSON ANTONINI	M	06/10/41	04/07/01	PENSIONISTA	855,39	801,68	6,70%
DARCI ANTUNES PINTO	M	06/12/52	02/07/98	INVALIDEZ	724,00	678,00	6,78%
DARCI ERENCIO MULLER	M	04/05/51	01/01/93	4	1.884,88	1.752,44	7,56%
DARCI FOLADOR	M	18/04/55	22/04/86	4	2.030,21	1.888,65	7,50%
DARCI MARIA SOUZA ARAUJO	F	25/05/58	04/04/94	4	2.211,20	1.827,61	20,99%
DARCY ILSE SANDER	F	05/01/31	31/08/92	NAO INVALIDEZ	724,00	678,00	6,78%
DARLEI GANDOLFI	M	02/05/70	01/08/90	PROF.	3.908,34	3.635,24	7,51%
DAVI CASSEMIRO	M	27/08/61	01/09/13	INVALIDEZ	1.679,89	1.399,99	19,99%
DAVI LUIZ MORAIS FORTES - MENOR - T	F	22/11/64	01/07/06	PENSIONISTA	907,47	859,67	5,56%
DAVI LUIZ MORAIS FORTES - MENOR TUT	M	22/03/67	01/07/06	PENSIONISTA	983,10	931,32	5,56%
DAVIA SILENE HELFENSTEIN	F	12/02/71	02/02/11	PROF.	2.954,40	2.464,96	19,86%
DAVINA ROSA	F	22/06/54	01/07/96	4	1.360,23	1.264,18	7,60%
DAVIS DA SILVA CABRAL JUNIOR	M	22/10/87	12/03/12	4	1.135,01	1.063,74	6,70%
DAYANE LONDERO	F	31/05/84	01/09/11	4	2.509,78	2.352,19	6,70%
DEBORA AREND LAIER	F	07/12/79	28/03/06	4	3.771,40	3.500,98	7,72%
DEBORA KOTZ JUNG DEVES	F	27/03/76	15/02/06	4	3.095,25	2.873,35	7,72%
DEBORA TESTA CAVEDON	F	18/02/78	05/03/02	4	3.183,73	2.956,20	7,70%
DEBORAH SOUTO MINUSSI	F	12/03/80	05/05/06	4	3.771,40	3.500,92	7,73%
DEISE FAZZIONI	F	27/10/72	08/06/98	4	3.000,47	2.788,55	7,60%
DEIZE APARECIDA DE ALMEIDA	F	06/10/75	02/02/11	PROF.	1.639,35	1.232,48	33,01%
DEJAIR DOS SANTOS	M	05/12/80	04/05/06	4	2.104,19	1.695,69	24,09%
DEJANE LUIZA SMANIOTTO DAL BOSCO	F	25/10/71	03/04/89	4	1.904,87	1.771,84	7,51%
DELAINE DUTRA DA SILVA RUFATO	F	11/06/81	15/10/02	4	1.546,18	1.435,66	7,70%
DELCI ANTUNES PINTO	M	06/08/72	01/10/06	INVALIDEZ	1.319,93	1.237,04	6,70%
DELCI INES ZORTEA ZANUSSO	F	08/11/67	15/04/98	4	5.842,46	4.768,43	22,52%
DELCI INES ZORTEA ZANUSSO	F	08/11/67	01/09/04	4	2.597,51	2.095,52	23,96%
DELCI VENANCIO PEREIRA	M	05/05/72	15/05/91	4	2.034,67	1.891,89	7,55%
DELCINEI ANTONIO GAVIOLI DELEVATI	M	17/05/71	29/01/09	4	1.403,96	1.144,19	22,70%
DELCIR DELLA VECCHIA	F	22/05/68	03/08/92	4	2.247,26	1.861,41	20,73%
DELESIA FAVERO	F	12/04/57	04/04/00	4	1.248,50	1.159,48	7,68%
DELIZE ANGELINA PEDON	F	18/07/33	01/08/95	PENSIONISTA	1.232,00	1.154,65	6,70%
DEMERSON CARLOS SICHELERO	M	06/02/80	14/04/09	4	1.533,32	1.422,96	7,76%
DEMERVAL FLORENCIO DA ROCHA	M	01/05/63	01/02/91	4	6.456,37	5.343,64	20,82%
DEMETRIANA TORRES DE ALMEIDA	F	30/01/75	04/08/95	PROF.	3.416,42	3.185,02	7,27%
DENISE MARIA HOLZ	F	07/06/64	22/04/98	4	5.406,78	5.027,73	7,54%
DENISE SIMONE DALMASS	F	25/11/69	20/02/95	PROF.	3.410,43	3.179,39	7,27%
DENISE VOGEL CORTINA BENTO	F	28/08/85	02/03/09	4	3.006,86	2.790,43	7,76%
DENISE ZEISER	F	24/04/64	12/06/89	4	3.989,61	3.711,47	7,49%
DEOCLECIO BONETTI	M	27/03/64	02/06/14	4	1.522,43	1.138,20	33,76%
DEOLINDA DAMO GUARNIERI	F	01/02/52	21/02/83	PROF.	2.336,43	2.172,85	7,53%
DEOLINDO GEREMIA	M	22/10/43	01/05/96	NAO INVALIDEZ	1.630,81	1.528,41	6,70%
DEOMIR LUIZ DANELUZ	M	07/12/62	19/04/04	4	3.896,02	3.143,28	23,95%
DEONI ARCEGO	M	24/01/45	01/04/00	INVALIDEZ	1.758,53	1.648,11	6,70%
DEONIL SIMAO DOS SANTOS	M	15/10/62	24/01/00	4	1.248,51	1.159,48	7,68%
DEONILDA BALENA	F	26/08/69	10/06/02	4	1.910,65	1.554,15	22,94%
DERLI LUCCA	M	16/07/60	01/02/99	4	5.612,08	5.212,31	7,67%
DIANA PAULA SAATH	F	03/04/82	11/05/09	INVALIDEZ	1.460,26	1.368,57	6,70%
DIANA REGINA DE SANTI RUCHS	F	05/11/80	02/02/11	PROF.	2.954,40	2.464,96	19,86%
DIANA RODRIGUES	F	24/03/82	02/02/11	PROF.	1.477,21	1.232,48	19,86%
DIANE TREBIEN SLAVIERO	F	17/05/75	09/12/99	4	3.986,97	3.702,95	6,76%
DIEGO ALEGRETTI DE OLIVEIRA	M	26/01/80	02/05/13	4	8.437,44	7.907,63	6,70%
DIEGO BARD	M	13/08/89	22/08/11	4	2.509,78	2.352,19	6,70%
DIEGO FLAVIO MAGALHAES AMORIM	M	19/10/78	02/02/11	PROF.	2.954,40	2.464,96	19,86%
DILCE BUSATTO MATANA	F	06/02/59	02/01/11	NAO INVALIDEZ	3.393,89	3.180,79	6,70%
DILCE DE FATIMA PAVOSKI ARENHART	F	25/09/49	04/11/03	PENSIONISTA	1.976,04	1.851,97	6,70%
DILCEMAR PERIN GAZZOLA	F	05/12/72	01/03/00	PROF.	3.152,50	2.935,98	7,37%
DILEI DE FATIMA LEAL FERREIRA	F	31/07/85	12/03/12	4	1.135,01	1.063,74	6,70%
DILES CHIELE FERRARI	F	20/01/67	15/02/93	PROF.	3.344,67	3.120,80	7,17%
DILETA CORREA DA SILVA SCHMITZ	F	27/07/66	24/01/02	PENSIONISTA	724,00	678,00	6,78%
DILETA ESTERES DA SILVA	F	08/07/60	02/09/02	4	1.910,63	1.554,15	22,94%
DILVA FAVRETO DORNELES	F	13/01/68	05/01/00	4	1.946,03	1.583,20	22,92%
DILVANA VINCESKI DOS SANTOS	F	09/12/69	01/08/08	INVALIDEZ	2.996,07	2.807,95	6,70%
DINA SIGNORI	F	13/01/76	04/05/95	PROF.	3.423,19	3.191,36	7,26%
DINARA DEBUS	F	28/05/62	23/07/87	4	1.924,61	1.790,34	7,50%
DINARA SIGNORI	F	07/09/68	15/02/93	PROF.	3.724,72	3.466,23	7,46%
DINORA LUCIA BERNARDI	F	12/07/62	01/07/02	4	3.879,15	3.601,91	7,70%
DIODIANI DUTRA DE SOUZA	F	26/03/77	13/04/05	4	1.875,27	1.287,52	45,65%
DIOGO CARLOS DA COSTA	M	01/12/79	20/07/11	4	2.581,54	2.419,44	6,70%
DIONARA CINTIA HELFENSTEIN BACHER	F	16/09/74	13/02/02	PROF.	3.138,52	1.458,39	115,20%
DIONE GUARNIERI CHIARELLO	F	24/11/76	10/03/95	PROF.	3.190,70	2.981,90	7,00%
DIONES MARIA MORAIS DE MELLO	F	27/08/68	26/12/02	4	1.225,81	1.138,20	7,70%
DIRCE DOS SANTOS	F	10/12/47	01/01/98	PENSIONISTA	1.503,98	1.252,35	20,09%
DIRCE FATIMA MATTANA MICHELIN	F	01/03/60	24/03/11	NAO INVALIDEZ	3.993,87	3.743,09	6,70%
DIRCE LOURDE RANZAN	F	07/07/60	19/02/90	4	1.976,81	1.841,88	7,33%
DIRCE NAIR WENTZ TEIXEIRA	M	09/06/64	22/10/02	4	1.225,81	1.138,20	7,70%
DIRCEO SIQUEIRA	M	26/07/68	27/07/06	4	1.445,25	1.178,17	22,67%
DIRCEU MIOTTO	M	28/12/57	11/07/77	4	3.890,54	3.622,36	7,40%
DIRCEU MIRANDA	M	03/05/59	03/04/06	4	1.988,62	1.587,38	25,28%
DIRCEU PEDRO STOFFEL	M	14/03/53	01/05/13	NAO INVALIDEZ	3.452,39	3.235,62	6,70%
DIRCEU RICARDO SCHAF	M	23/05/71	03/03/12	4	1.499,74	1.405,57	6,70%
DIRLEI POZSEBON	F	09/01/81	06/08/08	4	1.822,19	1.250,73	45,69%
DIRLEI RAMPANELLI	M	21/07/82	20/07/11	4	2.581,54	2.419,44	6,70%
DIRLENE GRIGOLO WESTPHALEN	F	17/08/75	01/03/01	PROF.	3.033,31	2.830,51	7,16%
DIRMA LUBAH	F	06/04/55	20/03/92	4	1.411,97	1.312,67	7,56%

NOME	SEXO	NSC	ADM	CARGO	REMUNERAÇÕES		
					EM 2015	EM 2014	VAR. %
DIVA APARECIDA COLLETTE	F	19/07/73	06/04/05	4	1.875,27	1.525,10	22,96%
DIVA DEBUS	F	22/07/59	01/08/14	NAO INVALIDEZ	1.917,20	1.783,41	7,50%
DIVA GRACIOLI	F	15/04/64	20/01/00	4	1.946,03	1.583,18	22,92%
DIVA TERESINHA CEMIN	F	24/10/50	04/04/97	4	1.360,22	1.264,18	7,60%
DIVAMAR CARNEIRO GEREMIA	F	06/04/70	08/02/95	PROF.	3.476,91	3.240,03	7,31%
DIVONEI SALETE DA SILVA BRUNETTO	F	03/07/72	10/02/95	PROF.	3.415,98	3.184,61	7,27%
DOLORES ASSMANN FERRO	F	05/10/63	16/08/95	PROF.	1.791,36	1.666,54	7,49%
DOMENICO RAMOS SCUSSIATO	M	02/04/50	20/02/03	INVALIDEZ	1.956,22	1.833,39	6,70%
DOMINGOS DE MEDEIROS	M	22/02/59	10/04/84	4	2.011,30	1.870,93	7,50%
DOMINGOS FAGUNDES	M	12/12/48	21/08/95	4	1.374,95	1.277,98	7,59%
DOMINGOS JOAO MONTAGNA	M	23/06/63	18/02/99	4	2.785,86	2.587,41	7,67%
DORACI LEMES DA SILVA	F	07/09/69	03/06/91	4	1.863,13	1.732,72	7,53%
DORALDA PASIN GIOVANONI	F	09/09/35	06/07/97	PENSIONISTA	1.447,82	1.356,92	6,70%
DORALINO ANTONIO DALLA LIBERA	M	04/08/49	01/11/10	NAO INVALIDEZ	1.000,61	947,91	5,56%
DORIVAL PAGNUSSATT	M	09/03/56	06/01/92	4	2.792,69	2.617,25	6,70%
DORLEI FERREIRA DE CASTRO	M	22/01/85	09/09/13	4	1.376,43	1.132,86	21,50%
DORMELIA APPI TATSCH	F	24/03/61	11/04/97	4	2.123,96	1.745,85	21,66%
DORVALINO ANTUNES	M	30/06/56	16/03/92	4	1.412,09	1.312,78	7,56%
DOSOLINA AIME DANIELI	F	20/07/39	01/07/97	PENSIONISTA	1.175,46	1.101,66	6,70%
DOUGLAS ROBERTO DEOTI CIELLO	M	01/01/84	19/07/11	4	2.581,54	2.438,08	5,88%
DOUGLAS SANZOVO	M	22/10/86	07/03/12	4	1.503,26	1.408,87	6,70%
DULCE MARIA GABINESCKI SARTORATO	F	16/01/66	04/08/95	PROF.	3.416,42	3.185,02	7,27%
DULCE MARIA TERESINHA LAGO	F	10/07/50	03/03/00	PROF.	1.608,72	1.495,36	7,58%
DULCENIR APARECIDA BENETI	F	28/03/66	23/08/11	4	1.376,43	1.132,86	21,50%
DULCINA CANEI GHIDORSI	F	08/05/41	18/12/03	NAO INVALIDEZ	1.037,87	972,70	6,70%
DULCINDA MARGARIDA MACHADO BERTOTTI	F	29/02/48	09/04/12	NAO INVALIDEZ	1.342,22	1.271,53	5,56%
DUMIRA DE CAMPOS	F	11/09/20	01/07/95	PENSIONISTA	724,00	678,00	6,78%
EDELA SUZANE DOHL SIMES	F	09/08/68	16/03/87	PROF.	4.164,08	3.874,92	7,46%
EDELTRAUD HEPP ALBA	F	12/03/60	19/03/86	4	3.843,28	3.576,11	7,47%
EDELVAIS MARIA PELLENZ	F	25/09/34	01/08/03	PENSIONISTA	1.503,77	1.409,35	6,70%
EDER ANTONIO BILHAN	M	27/03/68	03/02/09	4	1.403,97	1.144,19	22,70%
EDER JUNIOR ANTUNES MACIEL	M	13/01/79	24/05/12	4	1.808,14	1.694,61	6,70%
EDER LUIZ WERLANG	M	22/04/66	18/05/98	4	2.977,48	2.767,00	7,61%
EDERCI MARIA BAUERMAN DO PRADO	F	26/05/66	02/02/11	PROF.	2.954,40	2.464,96	19,88%
EDERSON CAZZAROTTO SABADIN	M	28/07/78	10/10/05	4	1.593,46	1.479,31	7,72%
EDERSON CRISTIANO DA SILVA KILIAM	M	09/06/82	29/06/09	4	1.460,26	1.355,16	7,78%
EDERSON PAULO PEGORARO	M	26/07/79	14/02/12	PROF.	1.315,06	1.232,48	6,70%
EDERSON RODRIGO SOARES	M	24/05/85	04/02/09	4	1.403,96	1.144,19	22,70%
EDESON ALVARO DA SILVA	M	03/06/71	02/05/91	4	3.308,57	3.076,93	7,53%
EDESON REBECHI	M	03/08/83	27/03/12	4	1.503,26	1.408,87	6,70%
EDI FABIANO RIBEIRO	M	12/04/45	01/06/95	4	1.665,63	1.373,71	21,25%
EDI FERRASO DALL IGNA	M	16/12/35	01/08/96	PENSIONISTA	724,00	678,00	6,78%
EDI LOURDES FRANCIOSI	F	30/07/52	01/04/96	NAO INVALIDEZ	1.488,49	1.395,03	6,70%
EDI SALETE VEIGA DA SILVA	F	20/12/56	14/02/95	PROF.	1.830,45	1.701,66	7,57%
EDIA PREVEDELLO	F	15/05/54	07/02/00	PROF.	1.595,57	1.483,04	7,59%
EDIANE BERGAMIN	F	12/11/84	13/02/12	4	3.591,81	3.366,32	6,70%
EDIANE FATIMA VAZOCHE E FILHA	F	27/08/76	03/12/09	PENSIONISTA	1.935,28	1.849,58	4,63%
EDILIA QUERUBIN DI DOMENICO	F	11/07/39	14/12/99	PENSIONISTA	1.542,30	1.288,26	19,72%
EDILIA QUERUBIN DI DOMENICO	F	11/07/39	03/02/03	NAO INVALIDEZ	1.152,21	1.079,87	6,70%
EDILIA ROMANINI	F	03/10/57	28/06/88	4	2.314,27	1.924,21	20,27%
EDINALDO PEREIRA MICHELS	M	25/07/75	02/02/11	PROF.	2.954,40	2.464,96	19,88%
EDISON LUIZ MARCHIORO	M	19/12/70	10/04/12	4	1.503,26	1.408,87	6,70%
EDITE BORDIN	F	14/05/47	01/02/13	NAO INVALIDEZ	3.072,74	2.879,80	6,70%
EDITE DOS SANTOS MORETTO	F	30/05/61	28/06/88	4	1.968,17	1.844,59	6,70%
EDITE GERTRUDES STENTZLER	F	04/05/63	26/05/97	4	2.086,38	1.710,63	21,97%
EDITE TERESINHA COLLETTE CRISTOVA	F	01/04/72	24/03/97	4	1.348,64	1.253,32	7,61%
EDITE TEREZINHA DOS SANTOS	F	23/09/48	08/04/09	NAO INVALIDEZ	918,94	870,54	5,56%
EDITE TEREZINHA NICKNICH	F	14/02/43	07/01/94	PENSIONISTA	2.024,19	1.897,09	6,70%
EDITE TEREZINHA NICKNICH	F	14/02/43	08/12/03	NAO INVALIDEZ	1.195,05	1.120,03	6,70%
EDIVALDO APPI	M	30/08/91	04/07/12	4	1.705,99	1.598,87	6,70%
EDNA FILOMENA BONOTTO	F	08/02/60	02/04/13	NAO INVALIDEZ	3.921,85	3.675,60	6,70%
EDNA SILVA SANTOS	F	05/03/78	01/03/00	4	1.248,51	1.159,48	7,68%
EDRIANA ZOTIS	F	05/12/71	02/02/11	PROF.	1.477,21	1.232,48	19,86%
EDSON ALEXANDRE LISTONE E IRMAO	M	13/08/98	01/04/10	PENSIONISTA	1.020,78	971,83	5,04%
EDSON ANTONIO DA ROSA	M	22/01/68	04/02/02	ASSIST ADM	2.290,31	2.034,49	12,57%
EDSON CID JUSTINO	M	03/09/61	15/05/95	4	1.653,46	1.362,31	21,37%
EDSON GERDAL TELLES	M	17/11/59	04/05/12	4	1.135,01	1.063,74	6,70%
EDUARDO BUNSELMAYER MASCARENHAS	M	26/04/78	16/05/05	4	3.124,77	2.900,94	7,72%
EDUARDO DA MAIA PAVAO	M	11/08/43	01/01/12	PENSIONISTA	1.528,37	1.463,77	4,41%
EDUARDO DUTRA	M	09/08/69	02/02/11	PROF.	1.621,34	1.232,48	31,55%
EDUARDO PADILHA DE OLIVEIRA	M	08/12/64	24/01/96	4	1.848,39	1.718,25	7,57%
EDUARDO SCHNEIDER	M	13/02/85	18/08/11	4	1.376,43	1.132,86	21,50%
EGIDIO MADRI	M	06/04/48	01/06/10	NAO INVALIDEZ	2.952,22	2.766,86	6,70%
EGON OSVIN BRICKMANN	M	21/04/45	13/04/87	4	2.498,40	2.324,46	7,48%
ELAINE DALLACORT	F	26/06/65	14/09/98	4	2.082,38	1.706,88	22,00%
ELAINE FATIMA CARBONARI PEREIRA	F	06/01/64	01/07/96	PROF.	3.364,64	3.131,77	7,44%
ELAINE FATIMA MORONA	F	22/10/73	19/06/96	PROF.	3.227,30	3.007,74	7,30%
ELAINE FORCELINI	F	13/11/71	06/03/91	PROF.	3.838,92	3.573,26	7,43%
ELAINE MARIA ROSINA	F	30/10/63	03/03/95	PROF.	3.427,71	3.195,60	7,26%
ELAINE MICHELIN	F	09/07/76	11/05/10	4	2.977,38	2.762,80	7,77%
ELAINE SALETE GESKE	F	03/03/76	09/02/98	PROF.	3.144,95	2.939,02	7,01%
ELANE PERON	F	05/04/57	07/08/94	4	1.375,39	1.278,39	7,59%
ELBA IZABEL PROENCA	F	12/05/46	01/04/97	NAO INVALIDEZ	1.773,50	1.487,93	19,19%
ELCI DE BIASI	F	06/01/61	17/01/92	4	1.846,32	1.716,97	7,53%
ELCI LUCIA BRUTSCHER	F	02/06/67	13/03/03	4	1.225,81	1.138,20	7,70%

NOME	SEXO	NSC	ADM	CARGO	REMUNERAÇÕES		
					EM 2015	EM 2014	VAR. %
ELCI SCHROEDER LUCACHINSKI	F	24/01/75	01/03/00	PROF.	3.085,92	2.879,81	7,16%
ELDADE MOREIRA MARCELINO	M	24/07/70	09/02/95	4	2.834,32	2.647,90	7,04%
ELEMIR GOMES FERREIRA SALVANI	F	07/07/67	21/09/98	4	2.071,49	1.696,67	22,09%
ELENA MARIA TOMAZELLI BERNARDI	F	06/08/63	01/05/14	NAO INVALIDEZ	1.699,64	1.584,48	7,27%
ELENA SFREDO ANDRIOLI	F	02/10/65	07/02/00	PROF.	3.053,42	2.852,41	7,05%
ELENI ISABEL PUTTON PAGLIARINI	F	29/10/71	12/06/06	4	1.191,76	1.106,31	7,72%
ELENICE CAPELETI CARARO	F	20/03/67	19/06/02	4	2.141,86	1.988,29	7,72%
ELENICE DE OLIVEIRA	F	21/05/70	23/04/98	4	2.090,86	1.714,85	21,93%
ELENICE MARIA BASEI	F	15/01/67	13/04/98	4	2.091,48	1.715,41	21,92%
ELENICE MARIA ZANINI TOLOTTI	F	12/01/69	02/01/89	4	1.900,10	1.767,39	7,51%
ELENIR FORTES	M	17/11/78	20/06/94	4	1.387,58	1.289,81	7,58%
ELENIR MELO TEREVINTO DE OLIVEIRA	F	12/01/73	01/10/93	4	6.080,00	5.650,84	7,59%
ELENIRA HOLZAPFEL	F	11/07/69	19/04/06	4	3.771,36	3.500,92	7,72%
ELI DEFAVERI DAL PIVA	F	26/08/68	16/03/87	PROF.	3.638,90	3.393,52	7,23%
ELI DETONI	F	21/12/69	20/02/95	PROF.	3.428,44	3.196,28	7,26%
ELI VIEGA	F	02/06/78	01/11/95	4	1.367,42	1.270,92	7,59%
ELIAMARA BIANCHINI	F	06/11/78	03/02/03	PROF.	3.026,42	2.827,93	7,02%
ELIANA APARECIDA ALVES SILVANI	F	29/08/77	10/02/95	PROF.	3.429,28	3.197,07	7,26%
ELIANA MARIA PAGLIARI VEDANA	F	26/07/62	13/01/03	4	1.910,65	1.554,15	22,94%
ELIANE APARECIDA ALBERTI	F	20/10/72	24/03/99	4	1.259,86	1.170,11	7,67%
ELIANE APARECIDA LORENZETTI SCHULTZ	F	06/04/68	09/02/95	PROF.	3.429,28	3.197,07	7,26%
ELIANE APARECIDA MARQUETTI	F	01/04/70	14/02/94	PROF.	3.455,52	3.221,66	7,26%
ELIANE CRISTINA KLITZKE	F	16/06/82	02/05/12	4	1.135,01	1.063,74	6,70%
ELIANE DALL ROSA BALBINOT	F	01/10/75	01/07/10	4	1.972,00	1.829,88	7,77%
ELIANE DE OLIVEIRA	F	28/04/66	15/02/91	PROF.	3.535,94	3.289,26	7,50%
ELIANE GABOARDI M COSTA CURTA	F	22/09/68	14/02/95	PROF.	1.767,80	1.576,10	12,16%
ELIANE INES MUNERON	F	18/04/68	02/02/11	PROF.	1.477,21	1.232,48	19,88%
ELIANE PERALTA LEMES	F	04/03/73	01/07/96	PROF.	3.574,72	3.325,61	7,49%
ELIANE RAFAELI	F	19/12/68	14/03/86	PROF.	4.164,26	3.875,09	7,46%
ELIANE ROSA CIGOGNINI	F	12/08/77	03/07/95	4	1.370,99	1.274,26	7,59%
ELIANE SANTIN	F	08/06/68	14/02/96	PROF.	3.126,09	2.921,34	7,01%
ELIANE SCHERER	F	25/05/84	27/02/12	PROF.	1.315,06	1.232,48	6,70%
ELIANE TEREZINHA CORAZZA	F	07/01/63	23/02/94	4	3.546,41	3.297,89	7,54%
ELIANES SGARBOSSA BRIGHENTI	F	06/01/75	01/03/00	PROF.	3.085,92	2.879,81	7,16%
ELIBIA RAMAO PINHEIRO	F	12/12/71	12/08/11	4	1.769,12	1.226,21	44,28%
ELIDA ALVES DE OLIVEIRA	F	29/06/60	03/07/98	4	2.238,00	1.852,73	20,79%
ELIDE ZANI FRAGOSO	F	13/11/64	14/04/97	4	1.348,06	1.252,77	7,61%
ELIETE DE FATIMA MACHADO	F	16/03/65	10/02/95	PROF.	3.429,26	3.197,05	7,26%
ELIETE TEREZINHA NOTTAR	F	19/09/65	01/03/89	PROF.	3.586,87	3.344,77	7,24%
ELINETE TEREZINHA CENCI	F	24/03/69	02/02/11	PROF.	1.477,17	1.232,48	19,85%
ELIS REGINA BURGEL	F	22/07/85	16/08/06	4	1.503,21	1.395,41	7,73%
ELISA HELENA PANTE	F	10/02/57	01/04/10	NAO INVALIDEZ	3.520,53	3.299,47	6,70%
ELISA PASTERCHAK POPIOLSKI	F	05/04/50	19/12/12	PENSIONISTA	1.573,42	1.490,55	5,56%
ELISABETH MARIA TIMM SEFERIN	F	13/02/61	01/07/96	PROF.	954,23	888,14	7,44%
ELISADEIA COLOMBI RIBAS	F	03/12/66	01/12/89	4	1.425,91	1.325,72	7,56%
ELISANDRA GARCIA	F	04/04/79	12/08/99	4	1.963,72	1.292,62	51,92%
ELISANDRA LILIAN BIANCHINI	F	15/04/74	09/08/11	4	2.786,93	2.611,94	6,70%
ELISANDRA NEULS CONSTANTE	F	25/01/82	08/07/10	4	1.445,95	1.341,74	7,77%
ELISANDRA OZORIO	F	30/03/78	01/02/09	4	1.403,96	1.144,19	22,70%
ELISANE HAMON HAMMARSTROM	F	01/05/70	19/02/09	4	1.460,26	1.355,16	7,76%
ELISANGELA E LUZ SERPA	F	29/06/73	01/09/99	4	1.472,79	1.011,63	45,59%
ELISANGELA KLEIN FREITAS	F	11/07/73	20/07/04	4	1.531,84	1.422,24	7,71%
ELISE SALETE DASSOLER DA SILVA	F	15/09/65	24/04/09	4	1.460,26	1.355,16	7,76%
ELISETE BRESCIANI	F	30/12/64	26/09/94	4	2.741,27	2.548,84	7,55%
ELISEU BONETTO	M	18/12/56	10/02/95	PROF.	3.320,45	3.099,61	7,12%
ELISIANE SCHMIDT SANCHES	F	19/06/67	04/03/10	4	2.947,90	2.762,80	6,70%
ELISSON MARASCA RIBEIRO	M	22/03/76	16/05/06	4	2.548,63	2.055,99	23,96%
ELISTON MARCELO JUSTINO	M	07/07/80	10/01/00	4	1.237,16	1.148,84	7,69%
ELIVELTON SANTOS NEUMANN	M	08/03/92	01/09/11	4	1.135,01	1.063,74	6,70%
ELIZABET FIGUEIREDO	F	27/05/57	18/05/98	4	2.317,39	2.153,58	7,61%
ELIZABETE DA SILVA DE PAULA	F	02/05/77	10/09/02	4	1.225,82	1.138,20	7,70%
ELIZABETE DO CARMO LEMES COLOMBELLI	F	13/07/68	01/08/96	PROF.	3.024,94	2.818,12	7,34%
ELIZABETE TERESINHA OLARI	F	26/08/57	30/03/89	4	1.490,79	1.386,54	7,52%
ELIZABETH STOFFEL	F	23/02/78	07/02/00	PROF.	2.893,12	2.686,81	7,68%
ELIZAMAR REGINA ANTONINI LIBERALI	F	23/10/61	28/01/03	4	1.910,64	1.554,13	22,94%
ELIZANDRA BIANCHI CASAROTTO	F	26/10/79	02/02/11	PROF.	2.954,40	2.464,96	19,86%
ELIZANDRA DILLENBURG MARASCHIN	F	15/10/76	01/09/11	4	1.135,01	1.063,74	6,70%
ELIZANDRA MULLER DA ROSA	F	22/04/87	06/02/09	4	1.460,26	1.355,16	7,76%
ELIZANDRO PRUENCE NICKLE	M	08/11/76	02/09/02	4	4.563,60	4.237,46	7,70%
ELIZANE CARDOSO DA SILVA	F	24/06/75	16/04/12	4	1.135,01	1.063,74	6,70%
ELIZANGELA MARIA PELLEZ	F	16/11/77	07/07/08	4	1.474,58	1.368,57	7,75%
ELIZENE LARA DA SILVEIRA	F	20/01/65	01/06/05	4	3.124,77	2.900,89	7,72%
ELIZETE DA SILVA DOTTO	F	30/06/81	02/02/11	PROF.	2.954,40	2.464,96	19,86%
ELIZIA PEDROSO DE ABREU	F	18/09/85	05/10/11	4	1.135,01	1.063,74	6,70%
ELLI ALBRECHT	F	19/02/61	20/08/87	PROF.	3.268,52	3.044,73	7,35%
ELMA LEISER	F	14/08/47	01/03/10	NAO INVALIDEZ	847,92	803,26	5,56%
ELNIR DOS SANTOS ALVES TOLEDO	M	07/01/52	19/05/99	INVALIDEZ	1.203,78	1.128,20	6,70%
ELOA FORTES DE QUEIROZ	F	27/06/76	06/07/95	4	1.360,09	1.264,05	7,60%
ELOA MOTTA MINUSCULI	F	24/04/63	06/07/89	4	2.425,13	2.255,79	7,51%
ELOI DE ABREU DUTRA	M	20/09/67	14/05/91	4	1.717,36	1.422,19	20,75%
ELOI TEREZINHA HAMERSKI FAGUNDES	F	05/07/61	01/10/14	INVALIDEZ	3.908,34	3.635,24	7,51%
ELOIR ANTONIO PERETTI	M	21/09/61	14/05/86	4	2.545,74	2.092,12	21,68%
ELOIR FORTES	M	20/03/81	07/06/99	4	1.259,86	1.170,11	7,67%
ELOIS FERAZ MISSEL	M	16/10/70	14/03/94	4	2.366,31	1.923,96	22,99%
ELOISA ODETE DE GOES	F	26/06/66	01/01/83	PROF.	3.485,21	3.249,49	7,25%

NOME	SEXO	NSC	ADM	CARGO	REMUNERAÇÕES		
					EM 2015	EM 2014	VAR. %
ELOIVA APARECIDA FERREIRA	F	02/05/56	01/06/06	INVALIDEZ	1.276,24	1.196,10	6,70%
ELOIZA APARECIDA LEMES	F	21/06/66	09/02/98	PROF.	3.125,49	2.920,78	7,01%
ELONI AHRENFELD	F	12/12/61	03/04/98	4	2.092,12	1.716,01	21,92%
ELSA BORSA	F	24/06/56	02/08/10	INVALIDEZ	1.393,67	1.306,15	6,70%
ELSA MARIA RAMBO	F	27/08/75	07/02/00	PROF.	1.608,72	1.495,36	7,58%
ELSON EVARISTO DE SOUZA	M	09/04/79	17/09/12	4	4.225,57	3.960,24	6,70%
ELTON MATZEMBACHER	M	09/12/76	01/08/13	4	1.431,63	1.341,74	6,70%
ELTON PAULO CLARO	M	23/04/81	27/06/05	4	1.605,01	1.490,04	7,72%
ELTON SEVERINO NUNES	M	04/11/70	17/08/11	4	1.376,43	1.132,86	21,50%
ELVINA JARDIM BRAZ	F	08/06/48	10/03/97	4	1.316,25	1.222,96	7,63%
ELVIRIA RODRIGUES DA SILVA	F	22/04/54	04/02/02	PENSIONISTA	724,00	678,00	6,78%
ELZA CALDART	F	17/03/43	14/04/99	PENSIONISTA	724,00	678,00	6,78%
ELZA DE FATIMA ROCHA MAIA MUNARI	F	27/11/65	15/01/91	4	2.280,78	1.892,82	20,50%
ELZIRA COSTELLA DEZEN	F	23/09/41	13/06/05	PENSIONISTA	724,00	678,00	6,78%
ELZIRA DELFINA CELLA GIACOMOLLI	F	19/03/53	01/10/03	NAO INVALIDEZ	3.661,01	3.431,14	6,70%
ELZIRA SANTOS JACQUES	F	06/06/32	03/08/98	PENSIONISTA	724,00	678,00	6,78%
EMANOELLI CAPELLO	F	21/09/82	02/02/11	PROF.	1.639,35	1.232,48	33,01%
EMANUELLE BORSOI	F	09/10/81	08/02/10	4	2.977,38	2.762,80	7,77%
EMERSON LUIZ FRANCA	M	18/02/73	13/11/95	INVALIDEZ	1.753,97	1.643,84	6,70%
EMERSON NUNES HOROSTECKI	M	13/08/71	01/09/95	4	5.424,62	5.044,40	7,54%
EMIDIA DE SOUZA MACHADO DA SILVA	F	06/05/67	20/12/12	PENSIONISTA	1.289,05	1.109,40	16,19%
EMIDIA FIGUEIRO QUADROS	F	26/06/56	18/04/01	NAO INVALIDEZ	2.606,95	2.443,26	6,70%
ENAIR COLET	F	02/09/55	01/04/89	4	1.454,74	1.352,76	7,54%
ENDI FERREIRA DA SILVA	F	31/07/89	01/09/11	4	1.769,12	1.226,21	44,28%
ENEDINA FONTANA	F	14/12/53	03/06/08	NAO INVALIDEZ	4.210,21	3.945,85	6,70%
ENELICE MARIA GANASSINI	F	21/05/65	15/05/95	4	1.377,82	1.280,67	7,59%
ENI SALETE KUPSKI NICOLINI	F	06/12/65	01/07/13	INVALIDEZ	856,38	802,61	6,70%
ENILDA AMORIN OLIVEIRA	F	17/06/61	01/08/89	PROF.	3.496,21	3.259,80	7,25%
ENIO CAMPOS DE ALMEIDA	M	09/11/70	03/11/05	4	1.593,46	1.479,31	7,72%
ENZO MASSIGNAN	M	29/10/79	19/08/08	4	8.690,56	8.065,78	7,75%
EONICE MARIA DE ALMEIDA ACOSTA	F	13/10/67	31/10/89	PROF.	3.476,32	3.241,16	7,26%
ERACEMA BARCAROLO	F	30/08/50	06/10/10	NAO INVALIDEZ	724,00	678,00	6,78%
ERICA ELVIRA KRUGER	F	03/10/57	15/02/93	PROF.	1.700,17	1.581,08	7,53%
ERICO ANES MENDES	M	16/03/52	18/05/98	4	3.002,57	2.790,52	7,60%
ERIVELTO CAMARGO DA LUZ	M	19/12/76	02/06/14	4	1.522,43	1.138,20	33,76%
ERLIDES MARCON PERIN	F	28/03/51	02/04/06	NAO INVALIDEZ	2.179,95	2.065,13	5,56%
ERMINDA SARTORI LAGO	F	02/01/43	03/11/03	NAO INVALIDEZ	1.738,99	1.629,81	6,70%
ERNA HELENE BECKER	F	31/05/55	18/02/05	4	937,64	762,55	22,96%
ERNELLO IDO HUVE	M	21/01/39	01/10/97	NAO INVALIDEZ	1.539,30	1.442,65	6,70%
ERNESTO JOSE CAVALLET	M	25/12/59	10/03/04	4	4.436,85	4.118,65	7,73%
ERNESTO JOSE CROMIANSKI	M	22/10/49	21/10/02	4	1.546,16	1.435,66	7,70%
ERNESTO PADILHA DE OLIVEIRA	M	30/09/34	08/11/04	NAO INVALIDEZ	724,00	678,00	6,78%
ERNESTO ROBERTO DOS SANTOS	M	06/08/76	02/03/09	4	1.403,96	1.144,19	22,70%
ERON PAULO FAVERO	M	03/01/84	02/02/11	PROF.	724,00	678,00	6,78%
ERONE HEMANN LANES	F	01/03/83	02/02/11	PROF.	1.621,34	1.183,18	37,03%
ERONI DE BASTOS FIGUEIRO	F	09/06/61	03/04/95	4	1.379,09	1.281,86	7,59%
ERONI DELOURDES SANTORE	F	26/08/72	20/05/98	4	3.002,42	2.790,38	7,60%
ERVINO ANTONIO KOLING	M	02/02/51	01/06/93	4	1.427,87	1.327,57	7,56%
ESLI DE FATIMA PINHEIRO	F	22/03/62	21/09/98	4	2.071,49	1.696,67	22,09%
ESMERALDA APARECIDA LEMES DE CAMPOS	F	25/02/59	06/07/95	4	1.376,28	1.279,22	7,59%
ESTACIO PETROSKI	M	06/03/39	07/03/09	NAO INVALIDEZ	1.019,37	970,61	5,02%
ESTANISLAU RODRIGUES DA SILVA	M	20/04/39	01/03/07	NAO INVALIDEZ	822,51	779,19	5,56%
ESTELA MARIS CARVALHO DE DEUS	F	07/06/71	12/02/96	PROF.	3.171,81	2.964,19	7,00%
ESTELINA FRANCESCHETTO	F	09/09/53	01/08/00	4	1.248,51	1.159,48	7,68%
ESTER DE SOUZA	F	12/04/76	23/12/99	4	1.963,75	1.348,83	45,59%
ESTER FATIMA AGOSTINI	F	18/02/66	22/02/02	4	1.910,65	1.554,15	22,94%
ESTER MULLER RITA	F	09/12/80	02/02/11	PROF.	2.954,40	2.464,95	19,86%
ETELVINA FAE DA SILVA	F	02/09/45	09/01/08	PENSIONISTA	1.014,72	965,86	5,06%
ETELVINO BISSOTO	M	02/11/33	01/03/99	NAO INVALIDEZ	724,00	678,00	6,78%
EUCLIDES CASSOL	M	03/01/72	15/02/95	PROF.	3.647,30	2.941,14	24,01%
EUCLIDES SANTO DA SILVA	M	13/11/61	13/02/95	PROF.	1.649,21	1.537,21	7,29%
EUNICE APARECIDA DUTRA STAKOSKI	F	08/09/54	01/10/11	NAO INVALIDEZ	3.649,15	3.420,03	6,70%
EUNICE GONCALVES DE ALMEIDA	F	15/05/57	23/06/92	4	1.419,91	1.320,11	7,56%
EVA IZOLINA CASTILHOS	F	28/01/45	01/07/11	NAO INVALIDEZ	1.447,61	1.356,73	6,70%
EVA LENIR DE OLIVEIRA	F	28/07/73	03/05/10	4	1.445,95	1.341,74	7,77%
EVA MARIA GARCIA	F	10/09/51	03/04/12	NAO INVALIDEZ	1.617,55	1.532,36	5,56%
EVA MARIA GONCALVES DOS SANTOS	F	18/01/53	23/05/89	4	2.252,66	1.615,31	39,46%
EVA SOLANGE TERRES	F	15/11/64	01/07/96	4	2.078,01	1.708,95	21,60%
IVALDO CASSOL	M	28/02/65	02/08/95	PROF.	924,65	860,41	7,47%
EVANDIR BARBOSA DA SILVA	M	21/04/84	12/09/11	4	2.039,87	1.911,79	6,70%
EVANDRO CARLOS MIOR	M	06/01/76	26/05/99	4	1.668,62	1.549,76	7,67%
EVANDRO JUNG BARBOSA	M	11/05/79	16/11/11	4	4.225,57	3.960,24	6,70%
EVANDRO LUIZ SANTIN	M	24/08/80	04/04/06	4	1.503,21	1.395,41	7,73%
EVANI FLORES DA ROSA	F	27/06/65	23/02/95	PROF.	3.477,55	3.234,54	7,51%
EVANI TERESA NICHELLE KLEINUBING	F	16/12/45	03/05/06	NAO INVALIDEZ	1.420,73	1.345,90	5,56%
EVANIA MULLER DA ROSA	F	13/07/75	04/02/03	PROF.	3.059,65	2.855,16	7,16%
EVANIR LEMES SANDRIN	F	04/02/71	22/02/94	PROF.	1.552,05	1.446,15	7,32%
EVANIR PAULA DO NASCIMENTO	F	17/03/71	14/09/05	4	3.124,77	2.900,94	7,72%
EVANISE RODRIGUES DOS REIS	F	06/01/56	27/05/02	4	3.879,15	3.601,91	7,70%
EVELIN SCHNEIDER	F	01/08/89	01/09/11	4	1.952,48	1.829,88	6,70%
EVERTON ESTERIZ ALMEIDA	M	07/07/77	14/02/12	PROF.	2.630,11	2.464,96	6,70%
EVERTON JAIR JUSTINO	M	31/01/76	12/01/00	4	1.237,16	1.148,82	7,69%
EVIANI LANZ BIANCHIN	F	26/09/75	14/08/95	PROF.	3.461,90	2.922,13	18,47%
EWERTON RODRIGO FARIAS	M	13/12/72	13/03/12	4	1.503,26	1.408,87	6,70%
EZIQUEL ADAO PAZ	M	27/12/67	22/05/91	4	2.095,42	1.692,71	23,79%

NOME	SEXO	NSC	ADM	CARGO	REMUNERAÇÕES		
					EM 2015	EM 2014	VAR. %
FABIANA DE SOUZA BARCALA	F	20/01/77	29/07/08	4	10.000,99	8.065,78	23,99%
FABIANA PAULA SOLA MUNIZ	F	01/04/72	10/04/91	4	1.851,67	1.721,98	7,53%
FABIANA TESSAROLLO VIEIRA	F	31/08/76	11/09/03	4	9.112,44	8.461,15	7,70%
FABIANE CRISTINA SOARES DE CAMPOS PADILH	F	26/06/79	02/02/11	PROF.	1.990,60	1.232,48	61,51%
FABIANE DALCIN	F	17/03/82	29/08/11	4	1.769,12	1.226,23	44,27%
FABIANO FRANCISCHI	M	31/07/78	22/02/10	4	1.518,29	1.408,87	7,77%
FABIO ADRIANO PERIN	M	26/10/85	02/09/13	4	1.135,01	1.063,74	6,70%
FABIO ANDRE WERLANG	M	28/06/77	29/03/05	4	4.471,84	4.151,51	7,72%
FABIO ANTONIO PIT	M	18/07/84	04/06/12	4	4.225,50	3.960,24	6,70%
FABIO FRANCESCHETTO	M	16/11/83	06/07/10	4	2.187,68	2.030,01	7,77%
FABIO FRANCISCO ROSA DE ANDRADE	M	26/01/81	05/06/12	4	2.509,78	2.352,19	6,70%
FABIO LORENSET	M	10/05/80	20/07/11	4	2.581,54	2.419,44	6,70%
FABIO LUIZ ECKERT	M	17/06/74	20/04/10	4	4.267,83	3.960,24	7,77%
FABIO VALDAIR FERNANDES	M	07/09/87	13/02/09	4	1.403,96	1.144,19	22,70%
FABIOLA MARIA MARTINI	F	24/05/68	01/03/05	4	3.807,32	3.534,58	7,72%
FABIOLA PRATAVIERA	F	03/12/74	09/03/00	4	8.859,21	8.263,38	7,21%
FABIOLA TRICHEZ	F	07/01/82	02/03/09	4	4.310,08	3.999,84	7,76%
FABRICIO REQUIA PARZIANELLO	M	26/06/79	06/08/12	4	4.225,57	3.960,24	6,70%
FATIMA BROCARD	F	26/06/54	01/08/97	NAO INVALIDEZ	1.330,59	1.247,05	6,70%
FATIMA LOURDES BURILLE SCHNEIDER	F	31/01/78	11/08/11	4	1.952,48	1.829,88	6,70%
FATIMA NEIVA PIOVESAN BEDIN	F	26/04/63	03/07/98	4	4.299,16	3.995,54	7,60%
FATIMA TEREZINHA ALBERTI BALDISSERA	F	03/10/58	17/12/90	4	4.618,49	4.294,78	7,54%
FATIMA TEREZINHA CASTRO GECHIN	F	15/08/54	01/03/92	4	4.148,54	4.416,70	7,51%
FELIPE BRANCHER	M	21/05/84	19/07/11	4	2.581,54	2.419,44	6,70%
FELIPE FOREST	M	01/03/88	31/03/06	4	1.503,21	1.395,41	7,73%
FELIPE GUSTAVO PEGORARO	M	16/05/91	20/07/11	4	2.581,54	2.419,44	6,70%
FELIPE LUIS FARINA	M	07/09/86	21/07/11	4	2.581,54	2.419,44	6,70%
FELIPE PUIOSKI	M	02/02/37	16/10/95	NAO INVALIDEZ	10.996,05	10.305,58	6,70%
FELISBINO FERREIRA	M	30/05/52	03/04/92	4	1.436,51	1.335,67	7,55%
FERNANDA BOTTIN	F	25/09/83	24/04/09	4	3.006,86	2.790,43	7,76%
FERNANDA DE QUADROS JARDIM	F	23/01/71	01/08/08	4	10.000,99	8.065,78	23,99%
FERNANDA FABIANA LEDRA	F	13/09/72	01/09/05	4	3.124,77	2.900,94	7,72%
FERNANDA FONTANA STREPPPEL	F	11/04/86	25/10/11	4	2.947,90	2.762,80	6,70%
FERNANDA KARLA METELSKI	F	11/10/77	09/02/09	4	3.663,65	3.399,93	7,76%
FERNANDA LUISA SCHAEFFER DE ARAUJO	F	29/09/80	03/06/02	4	1.910,65	1.312,04	45,62%
FERNANDA MOSCHETTA GARIN	F	20/06/81	28/03/06	4	3.699,56	3.433,59	7,75%
FERNANDA NUNES	F	24/05/85	23/03/10	4	1.445,95	1.341,74	7,77%
FERNANDA OROSKI	F	10/09/88	11/02/09	4	1.460,26	1.355,17	7,75%
FERNANDO DE LIMA LOPES	M	14/02/69	01/02/99	4	5.612,08	5.212,31	7,67%
FERNANDO FINARDI ANNES	M	12/03/59	01/04/04	4	4.521,36	4.197,85	7,71%
FERNANDO GAMA PATUSSI	M	08/09/61	01/08/91	4	1.926,79	1.791,28	7,56%
FERNANDO HEREDIA PICCOLI	M	25/06/63	01/04/94	PROF.	3.318,17	3.085,16	7,55%
FERNANDO SOUZA ALVES	M	02/01/80	20/09/12	4	8.437,44	7.907,63	6,70%
FLAVIO JOSÉ MOSSMANN	M	14/06/82	22/07/11	4	2.581,54	2.419,44	6,70%
FLAVIO MADRI	M	17/12/79	19/07/11	4	2.581,54	2.419,44	6,70%
FLADIMIR OSMARIN	F	26/08/64	05/05/97	4	2.104,89	1.730,04	21,67%
FLAVIA BORTOLUZZI	F	06/01/76	13/09/05	4	3.300,82	1.884,78	75,13%
FLAVIA HAMMERSCHMITT GELAIN	F	31/01/61	09/02/95	PROF.	3.190,40	2.965,39	7,59%
FLAVIA KONPF BARBOSA	F	19/03/73	29/03/99	4	2.785,86	2.587,41	7,67%
FLAVIO BRAGA DE FREITAS	M	15/11/56	08/01/03	4	10.486,48	8.461,16	23,94%
FLAVIO DA SILVA	M	05/10/64	16/03/87	PROF.	2.081,95	1.937,38	7,46%
FLAVIO DEVILA	M	26/01/68	08/05/95	4	1.861,04	1.730,10	7,57%
FLAVIO LUIZ ALBRECHT	M	24/10/80	12/05/95	4	1.346,80	1.251,61	7,61%
FLAVIO ROBERTO PRATES	M	15/11/76	24/07/06	4	1.445,25	1.211,89	19,26%
FLORENTINO BRESSAN	M	08/10/44	01/04/10	NAO INVALIDEZ	1.776,16	1.664,64	6,70%
FLORI MORANDI	M	28/04/51	08/03/12	NAO INVALIDEZ	1.452,66	1.361,45	6,70%
FRANCIELE CARLA AGOSTINETO	F	10/02/87	17/05/12	4	1.952,48	1.829,88	6,70%
FRANCIELI DA SILVA	F	05/11/85	01/04/09	4	1.460,26	1.355,16	7,76%
FRANCINE CRISTINE GARGHETTI	F	07/05/83	06/07/12	4	2.947,90	2.762,80	6,70%
FRANCISCA ZINILDE ALVES CHAVES	F	09/01/38	10/10/07	PENSIONISTA	1.531,44	1.435,29	6,70%
FRANCISCO CARDOZO	M	06/03/49	01/04/11	INVALIDEZ	1.775,37	1.663,89	6,70%
FRANCISCO DE ASSIS CAMPOS	M	10/12/68	17/02/09	4	1.403,96	1.144,19	22,70%
FRANCISCO ELOI CORÁ	M	05/02/58	11/06/85	TESOUREIRO	15.887,25	14.820,96	7,19%
FRANCISCO ELPIO BASTIANI	M	22/05/40	01/09/95	NAO INVALIDEZ	4.501,23	4.218,59	6,70%
FRANCISCO JACINTO PADILHA	M	14/11/32	01/01/98	NAO INVALIDEZ	724,00	678,00	6,78%
FRANCISCO JUAREZ ANTUNES	M	04/10/55	07/03/09	4	1.403,96	1.144,19	22,70%
FRANCISCO PIERIN	M	25/09/66	11/08/06	4	1.627,29	1.510,58	7,73%
FRANSINES TERESINHA SWIB VAZ GROKOSKI	F	14/05/84	01/08/08	4	3.036,34	2.818,06	7,75%
GABRIEL ANDREY MICHELOTTO	M	06/04/90	02/02/09	4	1.460,26	1.355,16	7,76%
GABRIELA SZATKOSKI	F	14/06/86	20/07/09	4	3.006,86	2.790,42	7,76%
GASPARINO SELIAS VAZ	M	17/05/35	23/08/02	NAO INVALIDEZ	1.219,76	1.143,17	6,70%
GECY TERESINHA GIRARDI NUNES	F	25/04/36	01/04/97	NAO INVALIDEZ	760,30	714,30	6,44%
GELCI TERESINHA POZZER	F	09/04/69	17/02/00	PROF.	3.053,45	2.852,41	7,05%
GELCIRA DE FATIMA ALBERICI	F	14/01/54	16/11/05	4	1.875,27	1.525,10	22,96%
GELI INES ZUFFO CORTINA	F	01/06/83	02/02/11	PROF.	2.954,44	2.464,96	19,86%
GELSON BARCKI	M	17/05/75	10/06/93	4	1.393,27	1.295,15	7,58%
GELSON BRAATZ	M	09/03/70	18/03/92	4	1.706,54	1.412,05	20,86%
GELSON LUIZ SLAVIERO	M	07/10/70	12/07/10	4	1.518,29	1.408,87	7,77%
GELVANIA TEREZINHA PALOSCHI DE FREITAS	F	19/02/71	10/02/95	PROF.	3.647,89	3.394,18	7,47%
GEMA ANA CERAZOLLI	F	07/05/43	13/04/98	PENSIONISTA	1.271,25	1.191,43	6,70%
GEMANTINA DOMINGA CAPELETTI	F	30/09/43	16/09/96	NAO INVALIDEZ	2.693,45	2.524,33	6,70%
GENAINA MICHELI EBELING	F	27/08/80	03/02/03	PROF.	3.026,42	2.827,93	7,02%
GENECI DE FATIMA MACAGNAN GUADAGNIN	F	07/04/69	18/05/99	4	1.259,86	1.170,11	7,67%
GENESIO LUIZ ADAMI	M	01/07/52	18/02/00	PROF.	1.608,72	1.495,36	7,58%
GENESSI DA LUZ BATISTA CHAGAS	F	08/01/67	07/02/00	PROF.	1.608,72	1.495,36	7,58%

NOME	SEXO	NSC	ADM	CARGO	REMUNERAÇÕES		
					EM 2015	EM 2014	VAR. %
GENI CAMARA	F	22/09/60	16/03/92	PROF.	2.847,12	2.659,90	7,04%
GENI DE FATIMA MORINEL BATISTA	F	11/03/54	04/09/12	INVALIDEZ	944,33	885,05	6,70%
GENI DRABACH	M	10/05/45	25/02/98	NAO INVALIDEZ	1.345,44	1.260,96	6,70%
GENI PIZATO COIMBRA	F	16/06/61	01/06/06	INVALIDEZ	1.157,68	678,00	70,75%
GENI SCHELL	F	25/03/54	04/05/92	4	1.410,59	1.311,38	7,57%
GENILDE BORDIGNON VIOT	F	15/05/72	07/02/01	PROF.	3.152,50	2.936,01	7,37%
GENIR JOSE COSER	M	17/08/63	01/06/99	4	1.259,86	1.170,11	7,67%
GENOEFA CHAVES	F	05/03/50	29/01/94	PENSIONISTA	724,00	678,00	6,78%
GENOINO MAURICIO MIGLIAVACCA	M	27/09/36	01/08/96	NAO INVALIDEZ	1.809,21	1.461,30	23,81%
GENOR PERON	M	16/02/35	01/03/05	NAO INVALIDEZ	797,50	750,12	6,32%
GENTIL PERTILE	M	23/07/51	01/03/93	PROF.	1.908,87	1.775,16	7,53%
GENTIL ROQUE	M	07/11/64	21/03/88	4	1.313,97	1.231,46	6,70%
GENTIL ROSA	M	21/04/64	21/03/88	4	1.313,97	1.231,46	6,70%
GENTILA PEREIRA	F	11/03/37	21/06/95	PENSIONISTA	724,00	678,00	6,78%
GEOVANA CASSOL VILAS BOAS	F	18/07/73	07/02/00	PROF.	1.608,72	1.495,36	7,58%
GEOVANA MULINARI	F	03/12/72	06/02/95	PROF.	3.865,61	3.622,87	6,70%
GEOVANI FABRICIO SOARES	M	06/09/83	22/04/13	4	1.135,01	1.063,74	6,70%
GEOVANI PICOLI	M	05/01/85	13/03/12	4	1.893,92	1.526,33	24,08%
GERALDO ROMANOSKI	M	13/02/76	16/10/02	4	1.225,81	1.138,20	7,70%
GERMANO RODRIGUES DOS SANTOS	M	12/05/41	01/06/06	NAO INVALIDEZ	838,11	793,97	5,56%
GESELIO CATALAN	M	23/11/53	01/04/11	NAO INVALIDEZ	4.229,34	3.963,77	6,70%
GESSI FATIMA BATISTA CHAGAS	F	29/09/65	07/08/95	PROF.	2.337,39	2.174,40	7,50%
GESSI TEREZINHA BOROWICZ	F	08/04/78	16/02/12	4	2.947,90	2.762,80	6,70%
GESSIANI FATIMA LARENTES	F	21/02/71	11/02/88	4	3.494,01	3.250,73	7,48%
GESSICA REGINA BORGMANN	F	04/05/91	29/08/11	4	1.952,48	1.829,88	6,70%
GETRUIDES TERESINHA TAFFAREL WAGNER	F	15/11/57	08/11/08	PENSIONISTA	1.436,47	1.366,61	5,11%
GETRUIDES TERESINHA TAFFAREL WAGNER	F	09/04/59	01/07/13	NAO INVALIDEZ	3.503,86	3.283,86	6,70%
GIAN RAQUEL BLANGER	F	20/09/73	07/02/00	PROF.	1.608,72	1.495,36	7,58%
GIANCARLO MOSCHETTA	M	21/11/75	10/06/02	4	9.112,44	8.461,16	7,70%
GIANI VANIN	F	28/09/74	25/01/99	4	1.963,72	1.597,73	22,91%
GIANNE ZANINI DE SOUZA	F	17/06/81	22/08/06	4	5.103,84	4.737,80	7,73%
GILBERTO ANTONIO SILVEIRA DE ABREU	M	05/09/77	01/09/11	4	1.135,01	1.063,74	6,70%
GILBERTO BORGES	M	10/05/56	10/01/80	4	2.096,18	1.950,48	7,47%
GILBERTO DOS SANTOS DA SILVA	M	25/11/57	19/04/88	4	2.501,50	2.050,66	21,99%
GILBERTO FRIZON	M	01/07/75	20/07/11	4	2.581,54	2.419,44	6,70%
GILBERTO LUIZ TELLES	M	15/05/53	08/08/08	4	1.474,58	1.368,57	7,75%
GILBERTO NARDI	M	09/01/75	01/07/96	4	1.906,31	1.772,09	7,57%
GILBERTO STURMER	M	10/11/59	24/05/99	4	1.259,86	1.170,11	7,67%
GILBERTO TADEU BORTOWSKI LUCENA	M	18/02/50	10/04/03	NAO INVALIDEZ	2.896,83	2.714,94	6,70%
GILMAR ANTONIO ROSA	M	31/10/65	16/06/97	4	1.703,45	1.583,07	7,60%
GILMAR CARDOZO	M	14/05/69	11/05/06	4	1.988,62	1.587,38	25,28%
GILMAR CARLOS COLLI	M	25/03/60	02/03/10	4	1.518,29	1.408,87	7,77%
GILMAR DE LIMA	M	15/11/62	01/06/95	4	1.651,87	1.362,39	21,25%
GILMAR FRANCISCO DE SOUZA	M	18/11/78	22/07/08	4	1.474,58	1.368,57	7,75%
GILMAR TELES GODINHO	M	31/01/84	19/04/13	4	1.135,01	1.063,74	6,70%
GILSEA DE FATIMA OLIVEIRA ALVES	F	02/03/57	13/07/04	4	3.843,24	3.568,25	7,71%
GILSON BEVILAQUA	M	20/02/76	14/07/10	4	2.187,68	2.030,01	7,77%
GILSON PAGLIOSA	M	30/06/76	07/03/97	4	2.644,12	2.457,79	7,58%
GILVANE SCHEREN	M	17/05/85	05/08/13	4	2.932,64	2.748,50	6,70%
GIOVANA APARECIDA M DA PAIXAO	F	12/05/65	07/02/00	PROF.	2.347,32	2.187,59	7,30%
GIOVANA MARIGA	F	02/09/82	15/02/12	PROF.	1.315,06	1.232,48	6,70%
GIOVANA MOSCHETTA	F	01/03/73	24/06/98	4	9.333,63	8.708,01	7,18%
GIOVANA WEBER PERIOL FARINA	F	05/05/72	02/02/11	PROF.	2.630,11	2.464,96	6,70%
GIOVANI GANZER	M	01/05/70	01/04/06	4	1.445,25	1.178,17	22,67%
GISELA GUILHERME DE CARVALHO	F	24/08/65	19/05/06	4	1.191,74	1.106,29	7,72%
GISELE CRISTINA BALDISSERA	F	06/11/73	21/06/10	4	1.445,95	1.341,74	7,77%
GISELE CRISTINA BOSSONI MENDES	F	21/02/68	28/02/00	4	2.432,01	2.258,59	7,68%
GISELLA GANZER VIZZOTTO	F	04/01/79	10/06/02	4	3.154,25	2.928,57	7,71%
GISLANI LURDES BONETTI LANFREDI	F	29/12/72	21/02/01	PROF.	1.608,72	1.495,36	7,58%
GISLEINE VENTURIM FEDRIGO	F	09/10/84	05/04/10	4	2.977,38	2.762,80	7,77%
GISMAR BREANSINI E FILHOS	M	21/01/69	01/02/10	PENSIONISTA	837,57	793,46	5,56%
GISSON ANTONIO SAUGO	M	18/01/76	01/07/10	4	2.187,68	2.030,01	7,77%
GIULIO PRIMO MIGLIAVACCA	M	23/10/83	03/08/09	4	1.460,26	1.355,13	7,76%
GLAECI DESCONSI STAKOSKI	F	21/08/66	02/02/11	PROF.	2.954,40	2.464,96	19,86%
GLANDIA MARI GHIDORSI CORREA	F	20/10/63	07/03/80	4	2.039,83	1.898,33	7,45%
GLENIO CASSEL DA ROCHA	M	27/08/41	01/12/10	NAO INVALIDEZ	5.194,68	4.355,80	19,26%
GLEYCA CRISTHINE KLAUS	F	03/12/90	23/08/11	4	1.769,09	1.452,48	21,80%
GLICERIA SULZBACH MAI	F	16/08/73	15/08/95	PROF.	3.415,61	3.184,26	7,27%
GLORIA SIMEONI POZZAN	F	06/10/45	02/02/06	NAO INVALIDEZ	959,04	908,53	5,56%
GOMERCINDO LUIZ PUTTI	M	15/09/43	01/01/93	PENSIONISTA	2.719,04	2.548,31	6,70%
GOMERCINDO MARTINI	M	17/02/51	01/08/90	4	1.746,49	1.449,48	20,49%
GOMERCINDO MOSSI	M	18/05/46	03/01/02	NAO INVALIDEZ	1.735,32	1.626,36	6,70%
GRACIANE GUERRA	F	22/03/83	25/05/12	4	2.947,90	2.762,80	6,70%
GRACIELA RAMOS	F	22/11/80	01/08/13	4	1.376,43	1.019,57	35,00%
GRACIOSA TERESINHA BRAMATTI	F	17/10/41	01/08/95	PENSIONISTA	6.351,88	5.953,04	6,70%
GRASIELI CANELLES BERNARDI	F	14/03/82	16/02/12	PROF.	1.315,06	1.232,48	6,70%
GRAZIELE GARBIN MOREIRA DA SILVA	F	03/03/91	26/03/12	4	1.952,48	1.829,88	6,70%
GRECIMARA ALBA	F	06/08/76	06/02/02	PROF.	3.026,42	2.827,93	7,02%
GREICE DAVILA COELHO	F	17/12/75	01/08/05	4	3.124,77	2.900,94	7,72%
GREICE OLINDA GRANDO	F	30/06/63	01/10/13	INVALIDEZ	3.843,23	3.601,90	6,70%
GREISE KOSSMANN	F	24/07/85	16/03/09	4	3.006,91	2.790,43	7,76%
GUIAMARA DO CARMO TOMAZ	F	27/10/74	17/02/94	PROF.	3.204,76	2.995,07	7,00%
GUILHANE TERESINHA MELO	F	14/03/74	17/02/00	PROF.	3.053,42	2.852,41	7,05%
GUILHERME ANTONIO FARINA	M	14/12/92	20/06/12	4	1.705,99	1.598,87	6,70%
GUILHERME ANTUNES DA SILVA	M	15/12/92	18/06/12	4	1.431,63	1.341,74	6,70%

NOME	SEXO	NSC	ADM	CARGO	REMUNERAÇÕES		
					EM 2015	EM 2014	VAR. %
GUILHERME BUENO DE GODOI	M	11/02/42	12/02/12	NAO INVALIDEZ	849,77	805,02	5,56%
GUILHERME DE CARVALHO SUDATI	M	06/09/83	22/07/08	4	8.690,56	8.065,78	7,75%
GUILHERME LAUFER	M	12/08/63	19/03/86	4	2.028,59	1.887,13	7,50%
GUIOMAR CRISTINA BERTOLLO BORDIGNON	F	03/12/65	12/05/98	4	2.317,93	2.154,08	7,61%
GUSTAVO FIORENTIN	M	20/12/88	09/09/08	4	1.474,58	1.368,57	7,75%
GUSTAVO RE COLONHEZE	M	16/08/78	01/09/08	4	7.500,75	6.049,33	23,99%
HEBER MANTOVANI	M	15/01/82	01/03/02	TEC. PROC. DADOS	4.569,84	4.247,20	7,60%
HEDI AMELIA GIESEL	F	10/09/59	25/06/91	4	1.436,02	1.335,21	7,55%
HELEN CRISTIANE STURMER	F	27/02/79	28/02/12	PROF.	2.630,12	2.464,96	6,70%
HELENA IDALGO DOS SANTOS	F	20/01/62	01/03/91	4	2.278,11	1.890,32	20,51%
HELENA LIDIA MELO	F	15/06/52	01/03/11	INVALIDEZ	724,00	678,00	6,78%
HELENA TISSIANI MACCARI	F	06/04/63	10/05/13	NAO INVALIDEZ	3.556,79	3.333,46	6,70%
HELIO ANTONIO DUTRA	M	25/11/64	08/03/82	4	3.728,21	3.470,22	7,43%
HELISA ALEXANDRA GREFFE	F	18/05/71	27/10/09	4	3.663,65	3.399,93	7,76%
HELMA HEDI STENTZLER	F	19/04/62	01/05/14	NAO INVALIDEZ	3.131,66	2.918,16	7,32%
HELUIZA TESSARI	F	22/04/64	20/10/93	4	3.765,74	3.501,66	7,54%
HENRIQUE ODY	M	15/05/79	26/06/06	4	4.436,85	4.118,65	7,73%
HENRIQUE STUMPF	M	15/01/72	15/07/04	MOTORISTA	2.178,53	2.024,82	7,59%
HERMES DA SILVA OLIVEIRA	M	25/02/54	01/02/13	NAO INVALIDEZ	3.780,76	3.543,37	6,70%
HERMES LUIZ SOPRANA PANTE	M	07/08/44	22/01/96	NAO INVALIDEZ	3.204,32	3.003,12	6,70%
HERMINIA CANEI	F	20/04/47	13/07/07	NAO INVALIDEZ	921,49	872,96	5,56%
HERONY JOSE BRAZ	M	10/11/48	01/12/98	NAO INVALIDEZ	2.525,61	2.367,03	6,70%
HEVERTON ALVES DE OLIVEIRA	M	15/08/85	06/02/09	4	1.403,96	1.144,19	22,70%
HILARIO SARTOR	M	24/09/52	16/09/13	4	1.503,26	1.408,87	6,70%
HILARIO VENDOLINO DA SILVA PINTO	M	07/02/65	16/08/95	PROF.	3.627,97	3.375,51	7,48%
HILDA BATISTA DE OLIVEIRA	F	25/02/54	03/08/98	PENSIONISTA	1.484,79	1.234,36	20,29%
HILMA DE OLIVEIRA CUNHA	F	28/05/40	21/07/11	PENSIONISTA	1.750,57	1.640,66	6,70%
HORTENCIA SALETT MULLER TIERLING	F	15/05/67	11/09/98	4	6.103,29	5.674,49	7,56%
HUGO NARDI	M	17/06/51	01/06/95	4	1.665,63	1.373,71	21,25%
HUMBERTO TOLIO RICHARDT	M	10/06/86	11/09/12	4	1.503,26	1.408,87	6,70%
IARA MARLISE QUINOT DALLAZEN	F	25/05/71	09/06/14	4	1.376,43	1.116,93	23,23%
IARA TIBOURSKI	F	28/01/72	06/02/95	PROF.	3.648,28	3.394,55	7,47%
IDA CRISTIANE DE MORAES	F	26/11/74	30/08/99	4	1.963,72	1.348,83	45,59%
IDA JOANA VENDRUSCOLO MARONESI	F	22/08/65	29/05/98	4	2.851,15	2.648,60	7,65%
IDA TERESINHA MARCON SILVEIRA	F	05/04/64	01/08/14	NAO INVALIDEZ	3.519,08	3.342,19	5,29%
IDAIR ALVES CORREA	M	12/02/65	10/02/09	4	1.403,96	1.144,19	22,70%
IDALECIO SILVESTRE VALSOLER	M	20/07/44	01/02/13	INVALIDEZ	1.818,60	1.704,42	6,70%
IDALINA ALVES FAGUNDES	F	20/06/62	01/04/05	4	1.875,27	1.525,10	22,96%
IDALINA ANA CAPELESSO TIBOLLA	F	28/11/50	01/07/92	NAO INVALIDEZ	2.760,90	2.587,55	6,70%
IDEMAR ANTONIO QUERINO	M	08/04/71	08/06/99	4	1.259,86	1.170,11	7,67%
IEDA MARIA PILONI	F	08/01/54	01/03/09	NAO INVALIDEZ	3.286,62	3.080,25	6,70%
IEDA MARIA SECCO	F	29/05/70	09/02/95	PROF.	3.429,28	3.197,09	7,26%
IEDA MARIA ZAMARCHI MICHELON	F	24/11/64	29/05/89	4	2.037,92	1.895,44	7,52%
IGNEZ MADRI	F	06/12/45	01/01/06	NAO INVALIDEZ	848,10	803,43	5,56%
IGOR ANTONIO GIROTTO	M	27/08/79	27/05/98	4	2.297,38	2.134,83	7,61%
ILCE TEREZINHA CZYZEWSKI BONES	F	08/05/69	12/09/05	4	1.875,24	1.525,10	22,96%
ILDO BONAFE	M	04/10/63	03/02/92	4	1.920,82	1.786,13	7,54%
ILDO CARLOS PILATTI	M	16/07/54	04/10/94	4	1.384,45	1.286,88	7,58%
ILENE GLUSTAK	F	11/01/65	19/04/89	PROF.	3.282,06	3.067,52	6,99%
ILI ISABEL COSTA	F	12/04/56	06/01/10	NAO INVALIDEZ	3.479,12	3.260,66	6,70%
ILIANE MARIA BARBOZA LONGHINOTTI	F	31/10/71	02/05/95	PROF.	1.711,58	1.595,66	7,26%
ILIANE MARIA BARBOZA LONGHINOTTI	F	31/10/71	09/02/98	PROF.	1.654,53	1.542,19	7,28%
ILIRIO DE RE	M	12/03/43	01/09/97	INVALIDEZ	1.570,62	1.472,01	6,70%
ILISIA PEDROSO	F	13/06/41	19/07/10	NAO INVALIDEZ	724,00	678,00	6,78%
ILVAR ROBERTO MUNARETTO	M	26/05/73	09/07/12	4	1.503,26	1.408,87	6,70%
ILMA NECKEL	F	17/11/64	01/04/96	PROF.	3.584,35	3.334,63	7,49%
ILSE DUTRA DA SILVA	F	07/07/65	26/02/85	PROF.	3.626,86	3.377,52	7,38%
ILVAIR MARIA DALLA ROSA FIORENTIN	F	15/03/65	01/03/84	4	2.176,19	2.024,63	7,49%
INAS MARIA DALL AGNOL LAUSCHNER	F	14/07/64	02/02/11	PROF.	2.954,40	2.464,95	19,86%
INACIO ANTONIO BOMBANA	M	09/06/55	21/08/95	4	2.728,21	2.536,60	7,55%
INACIO ARENHART	M	02/11/52	21/02/97	4	3.355,09	3.118,73	7,58%
INACIO JOSE GEBEL	M	16/11/51	01/02/14	NAO INVALIDEZ	1.503,35	1.398,31	7,51%
INEDINA LUIZA SONALIO	F	22/01/53	22/09/97	NAO INVALIDEZ	1.692,52	1.586,25	6,70%
INELDE TERESINHA ENDERLE	F	01/01/66	31/05/94	PROF.	3.822,12	3.561,36	7,32%
INES ANTONIA BAGNARA MARINS	F	13/06/54	01/07/02	NAO INVALIDEZ	2.628,58	2.463,53	6,70%
INES APPI	F	20/08/63	31/10/02	4	1.910,65	1.312,04	45,62%
INES ARAUJO DE FREITAS	F	21/01/74	09/02/95	PROF.	3.429,28	3.197,07	7,26%
INES CARMEM SCHNEIDER LOPES	F	04/05/71	10/02/94	PROF.	1.752,91	1.633,56	7,31%
INES CARMEM SCHNEIDER LOPES	F	04/05/71	18/06/96	PROF.	1.711,31	1.594,57	7,32%
INES CARRARO	F	01/06/65	09/03/88	4	1.915,89	1.782,17	7,50%
INES MARIA FONTANA	F	26/05/65	17/05/90	PROF.	3.581,40	3.339,64	7,24%
INES MARIA MABONI	F	26/11/61	17/02/95	PROF.	3.647,11	3.393,45	7,47%
INES MARINA SILVA POCAI	F	28/01/74	06/02/95	PROF.	3.416,32	3.184,92	7,27%
INES SONALIO BATISTTI	F	25/03/61	04/05/92	4	1.410,59	1.311,38	7,57%
INES WOSCZINIANK	F	05/12/81	02/03/09	4	1.403,96	1.144,19	22,70%
INEZ BIANCHI SALVAGNI	F	08/02/49	09/06/89	4	1.447,32	1.345,80	7,54%
INEZ GIURIATTI	F	30/10/54	29/04/97	4	1.340,48	1.245,67	7,61%
INEZ KROTH HANSEN	F	05/01/60	15/05/12	4	1.135,01	1.063,74	6,70%
INEZ MARIA BARBIERI	F	11/05/55	10/03/05	4	1.203,11	1.116,93	7,72%
IONE CARMEM ALBERTI	F	01/01/62	01/04/14	NAO INVALIDEZ	3.664,30	3.555,96	3,05%
IONE DA SILVA MARTINS	F	18/10/67	14/03/86	PROF.	3.367,84	3.139,50	7,27%
IONES ANA KRZYZANIANK CRESCELA	F	09/04/62	01/02/13	NAO INVALIDEZ	3.754,54	3.518,80	6,70%
IRACEMA DA SILVA NEULS	F	24/04/57	20/01/00	4	1.248,51	1.159,48	7,68%
IRACEMA DUTRA CHANDER	F	06/04/42	07/07/10	NAO INVALIDEZ	2.031,36	1.924,37	5,56%
IRACEMA SIQUEIRA	F	20/10/60	04/01/11	NAO INVALIDEZ	1.881,30	1.763,18	6,70%

NOME	SEXO	NSC	ADM	CARGO	REMUNERAÇÕES		
					EM 2015	EM 2014	VAR. %
IRACI REMUS BARRO	F	28/07/58	11/03/82	PROF.	3.487,27	3.251,43	7,25%
IRACI SALETE CERUTTI	F	28/07/61	01/03/83	PROF.	1.712,67	1.208,37	41,73%
IRACILDE ALVES CIGERZA	F	20/04/62	06/09/02	4	1.225,81	1.138,20	7,70%
IRACILDE SALETE DOS SANTOS	F	13/08/51	23/07/11	PENSIONISTA	992,52	930,21	6,70%
IRDES DE OLIVEIRA	F	30/04/48	11/04/89	4	1.449,03	1.347,42	7,54%
IRENE BRASSO BONFANTE	F	30/08/64	01/03/91	4	2.278,11	1.890,32	20,51%
IRENE DE OLIVEIRA	F	05/08/52	01/08/14	NAO INVALIDEZ	1.437,01	1.336,14	7,55%
IRENE JAHNEL	F	12/07/53	13/03/00	4	1.946,03	1.583,20	22,92%
IREDES DE FATIMA ELIS KUHN	F	25/04/73	13/09/05	4	1.875,27	1.525,08	22,96%
IREDES MARIA LISE PANSERA	F	19/07/62	02/03/06	4	10.038,94	9.329,49	7,60%
IREDES MULINARI TONIN	F	24/03/43	01/08/95	PENSIONISTA	1.358,45	1.273,16	6,70%
IREDES MUNARI BORGES	F	14/06/59	24/02/92	4	1.423,44	1.323,42	7,56%
IRIA LUIZA SIMON	F	01/08/61	28/02/02	PROF.	3.026,42	2.827,93	7,02%
IRIA SANDER DALMORO	F	10/06/71	01/02/89	4	1.898,52	1.765,89	7,51%
IRINEU DIAS DA SILVA	M	23/06/75	03/02/09	4	1.376,43	1.132,86	21,50%
IRINEU ZANFONATO	M	19/05/51	24/01/00	4	1.248,51	1.159,48	7,68%
IRIS COSTELLA DALL IGNA	F	07/09/53	04/11/07	PENSIONISTA	1.502,59	1.433,38	4,83%
IRIS FATIMA SOZIN BORGES	F	28/07/59	01/08/13	NAO INVALIDEZ	2.522,49	2.364,10	6,70%
IRMA BENDER	F	10/07/57	03/11/97	NAO INVALIDEZ	1.355,10	1.270,02	6,70%
IRMA FATIMA MARQUETTI	F	17/03/72	05/09/02	4	1.225,82	1.138,20	7,70%
IRMA MARCANTE	F	18/01/59	01/02/13	NAO INVALIDEZ	2.664,67	2.497,36	6,70%
IRMA VITORIA DOS SANTOS	F	08/05/56	04/04/00	4	1.248,51	1.159,48	7,68%
IRONITA SENDROSKI	F	12/08/44	15/03/00	PENSIONISTA	1.221,20	1.144,53	6,70%
ISABEL CRISTINA FOSCHERA	F	07/04/83	07/08/13	4	1.376,43	1.132,86	21,50%
ISABEL CRISTINA S KRACKECKER	F	20/02/66	11/10/88	4	2.458,27	2.286,85	7,50%
ISABEL ELLI	F	08/02/58	16/04/97	4	1.348,02	1.252,74	7,61%
ISABEL PERIN SAVARIS	F	26/08/60	07/03/88	4	1.466,32	1.363,61	7,53%
ISAIAS PIVOTTO	M	22/12/80	27/06/14	4	1.597,96	1.260,72	26,75%
ISMAEL LUIZ PIETROSKI	M	20/10/86	20/07/11	4	2.581,54	2.419,44	6,70%
ISNAER HAGEMANN DA ROSA	M	24/01/60	05/03/09	INVALIDEZ	2.294,10	1.625,84	41,10%
ITALIA ILDA BE DO CARMO	F	27/11/64	17/02/86	PROF.	3.720,42	3.469,93	7,22%
ITALINA BIASI ANGONEZSE	F	30/01/33	01/01/98	PENSIONISTA	1.253,64	1.174,93	6,70%
ITAMAR CELLA	M	06/02/68	05/05/95	4	1.851,98	1.721,61	7,57%
ITAMARIS RANZOLIN DE OLIVEIRA	F	05/09/65	16/03/87	PROF.	3.625,69	3.381,12	7,23%
ITAMIR GONCALVES FRANCA	M	23/05/67	23/05/94	4	2.361,83	1.919,76	23,03%
ITELVINA CAVALHEIRO CIMA	F	09/08/67	16/03/87	PROF.	4.292,40	3.995,18	7,44%
IVAIR COLLINS	M	06/07/69	13/04/98	4	9.349,13	8.722,53	7,18%
IVALDO TONELO	M	26/11/70	05/05/95	4	1.861,15	1.730,20	7,57%
IVALIRIO FERRARI	M	01/03/49	06/08/10	NAO INVALIDEZ	2.231,50	2.091,39	6,70%
IVAN SCHAEFFER	M	10/05/75	03/11/09	4	1.157,72	1.074,38	7,76%
IVAN VALTER TIERLING	M	15/07/65	28/02/97	4	5.460,42	5.094,78	7,18%
IVANA IRENE CAVAGNOLI GEHM	F	20/04/69	01/02/99	4	1.589,11	1.475,91	7,67%
IVANA TERESINHA ALBERGUINI	F	12/01/66	13/06/02	4	3.214,23	2.928,57	9,75%
IVANDRA LUCIANE MATIASSI	F	13/09/74	07/03/94	PROF.	3.440,68	3.207,76	7,28%
IVANETE APARECIDA MACHADO BERTOTTI	F	30/12/69	18/06/96	PROF.	3.367,58	3.139,25	7,27%
IVANETE FATIMA SOLIVO PAVAN	F	20/05/71	10/02/95	PROF.	3.429,28	3.197,07	7,26%
IVANETE LEITE	F	14/07/81	17/07/13	4	1.376,43	1.132,86	21,50%
IVANETE MACHADO	F	08/08/73	25/10/02	4	1.225,81	1.138,20	7,70%
IVANETE MARIA WICHROSKI TOMASI	F	05/12/71	08/02/95	PROF.	3.191,85	2.982,94	7,00%
IVANETE MULLER RITA	F	22/01/62	15/02/93	PENSIONISTA	1.552,19	1.454,73	6,70%
IVANETE PIERINA MIOTTO ROSA	F	29/06/63	03/04/95	4	1.379,09	1.281,86	7,59%
IVANETE SEMENLUK CARVALHO	F	27/07/76	17/06/02	4	3.183,73	2.956,20	7,70%
IVANI DE LIMA DOS SANTOS	F	16/09/61	21/05/99	4	1.259,86	1.170,11	7,67%
IVANI IRMA BONAFE PEDROSO	F	03/01/59	14/03/86	4	1.987,20	1.862,42	6,70%
IVANI LONI BEHN	F	05/12/64	17/02/00	PROF.	3.053,45	2.852,41	7,05%
IVANI SALETE DA LUZ ALNOCH	F	15/04/64	03/05/93	4	2.231,10	1.846,26	20,84%
IVANI TEREZINHA KUHN MUNIZ BARP	F	17/09/66	11/04/85	PROF.	3.716,45	3.466,21	7,22%
IVANIA CORTELLINI DE OLIVEIRA	F	14/10/59	01/11/12	NAO INVALIDEZ	3.942,68	3.695,11	6,70%
IVANIA LUCIA ZUCCO	F	29/03/68	06/02/95	PROF.	3.429,49	3.197,27	7,26%
IVANIA MARGARETE ROVANI	F	10/11/70	15/07/02	4	3.879,15	3.601,91	7,70%
IVANILDA ZUNINO DE OLIVEIRA	F	11/08/66	02/10/95	4	1.368,29	1.271,73	7,59%
IVANILDE ALVES DE OLIVEIRA SCHMIDT	F	26/10/63	23/05/97	4	2.089,26	1.462,17	42,89%
IVANILDE BRESOLIN DA SILVA	F	17/07/82	10/07/08	4	1.822,20	1.250,73	45,69%
IVANILDE MEREDYK	F	01/05/77	02/02/11	PROF.	2.954,40	2.464,95	19,86%
IVANILDE ROSA	F	28/02/77	23/09/02	4	1.225,81	1.138,20	7,70%
IVANIR JOSE RUBAS	M	06/04/70	04/09/02	4	2.045,43	1.633,17	25,24%
IVANIR SALETE DE COSTA MACHADO	F	18/07/64	07/07/95	4	1.365,49	1.269,11	7,59%
IVANIR SALETE SALVADOR	F	18/08/57	03/01/11	NAO INVALIDEZ	1.834,99	1.719,78	6,70%
IVANISA LURDES GORGEN	F	21/08/62	01/09/95	4	2.180,70	1.799,03	21,22%
IVANO DE MOURA SANTOS	M	01/02/71	07/02/00	PROF.	1.608,72	1.495,36	7,58%
IVETE BERNARDI	F	11/09/66	22/02/00	PROF.	3.085,92	2.879,81	7,16%
IVETE CORREIA DOS SANTOS	F	22/01/69	09/09/09	PENSIONISTA	1.124,93	1.072,23	4,91%
IVETE DONDE	F	06/10/73	18/03/10	4	1.445,95	1.341,74	7,77%
IVETE GNOATTO SPAGNOL	F	30/06/57	24/04/06	4	5.049,04	2.036,22	147,96%
IVETE ISABEL ZANELA	F	26/05/73	17/08/95	PROF.	3.122,70	2.920,46	6,92%
IVETE MARIA GIACOMET DE CARVALHO	F	03/04/58	22/08/95	4	1.781,92	1.656,61	7,56%
IVETE TERESINHA GABIATTI	F	08/08/68	10/02/94	PROF.	3.455,81	3.221,94	7,26%
IVETE TEREZINHA KUMMER	F	19/07/68	10/02/95	PROF.	3.230,08	3.017,98	7,03%
IVETE VARIANI VIZZOTTO	F	20/02/62	01/06/90	PROF.	3.718,28	3.460,15	7,46%
IVO CONSTANTE	M	01/01/55	26/06/92	4	1.895,26	1.762,19	7,55%
IVO FONSECA BUENO	M	04/09/49	05/06/91	4	1.905,38	1.771,67	7,55%
IVO TOMAZ	M	09/04/37	01/12/99	INVALIDEZ	1.237,43	1.159,74	6,70%
IVONE FAVRETTO ILTCHENCO	F	27/02/60	17/07/01	PENSIONISTA	1.275,26	1.195,19	6,70%
IVONE FUSINATTO	F	08/01/61	01/03/11	NAO INVALIDEZ	4.231,32	3.965,63	6,70%
IVONE LUCIA KARASEK CASSOL	F	22/09/65	29/07/91	PROF.	3.318,09	3.092,87	7,28%

NOME	SEXO	NSC	ADM	CARGO	REMUNERAÇÕES		
					EM 2015	EM 2014	VAR. %
IVONE MARIA BARP BUTELLI	F	13/07/62	17/05/88	4	1.464,24	1.361,66	7,53%
IVONE MARIA TONINI	F	14/02/59	02/02/11	PROF.	1.477,21	1.232,48	19,86%
IVONE MELANIA BASEGIO	F	02/09/48	01/11/96	NAO INVALIDEZ	2.097,99	1.966,26	6,70%
IVONE OLINKEVSKI	F	31/07/67	08/02/95	PROF.	3.674,47	3.416,05	7,56%
IVONE SALETE DUARTE	F	04/09/51	07/02/00	PROF.	1.608,72	1.495,36	7,58%
IVONEI JOSE HUBNER	M	06/07/91	01/08/13	4	1.376,43	1.132,86	21,50%
IVONETE APARECIDA FARIAS DE ALMEIDA	F	03/05/66	01/07/96	4	2.151,96	1.772,09	21,44%
IVONETE DUARTE	F	17/03/72	24/03/98	PROF.	3.211,14	2.997,13	7,14%
IVONETE RUPOLO	F	25/03/72	18/06/96	PROF.	3.380,10	3.150,98	7,27%
IVONETTE ZATT FALABRETTI	F	04/09/71	11/07/08	4	1.822,19	1.481,53	22,99%
IZABEL BERGAMIN	F	08/07/67	16/09/02	4	1.225,81	1.138,20	7,70%
IZABEL CRISTINA DA SILVA ZANCHI	F	26/08/48	17/03/00	PENSIONISTA	3.217,18	3.015,18	6,70%
IZABEL PEREIRA DE COL	F	27/07/47	28/02/12	PENSIONISTA	724,00	678,00	6,78%
JACIR AMILCARE BATISTELLO	M	11/05/36	22/11/95	NAO INVALIDEZ	1.622,27	1.520,41	6,70%
JACIR ANTONIO LORENZI	M	26/05/68	22/05/91	4	1.729,82	1.433,87	20,64%
JACIR JOSE COLTRO	F	23/09/71	03/01/01	PENSIONISTA	3.917,66	3.671,66	6,70%
JACKSON ANTÉRO DA SILVA	M	26/08/75	01/03/02	AUXILIAR DE ADMINISTRACAO	1.859,55	1.727,62	7,64%
JACKSON BERTAMONI DE LIMA	M	24/11/72	22/02/12	4	4.225,57	3.960,24	6,70%
JACQUELINE SCHAFFER	F	04/03/64	01/03/92	4	2.256,49	1.870,03	20,67%
JACSON EDU MENEGHETTI	M	05/02/79	04/03/10	4	4.580,19	4.250,09	7,77%
JACSON LEANDRO HILDEBRANDT	M	18/01/66	09/02/01	PROF.	3.085,92	2.879,81	7,16%
JACSON MURILLO ROSA	M	25/11/75	06/09/02	4	1.225,83	1.138,20	7,70%
JADER RODRIGUES BRASIL	M	22/06/63	02/01/95	4	5.517,22	5.131,18	7,52%
JAICIELI DA SILVA CORREA	F	16/12/91	13/05/13	4	1.135,01	678,00	67,41%
JAIIME BRAULIO LUNARDI	M	12/07/69	05/06/88	4	1.911,13	1.777,70	7,51%
JAIIME DA ROSA	M	01/08/40	21/01/08	NAO INVALIDEZ	984,00	932,25	5,56%
JAIIME DE OLIVEIRA	M	05/08/77	01/09/02	4	1.486,54	1.212,16	22,64%
JAIIME MORAES RIBEIRO	M	13/08/47	01/08/95	INVALIDEZ	1.971,30	1.847,53	6,70%
JAIIME NADIR DI DOMENICO	M	22/06/53	01/06/89	PROF.	1.979,52	1.841,38	7,50%
JAIIME VANDERLEI DIERINGS	M	08/06/68	21/05/91	4	1.701,64	1.407,46	20,90%
JAIMIR BRAS RIVA	M	02/05/76	30/07/08	4	1.774,86	1.647,43	7,74%
JAIR DE ALMEIDA	M	13/04/58	18/08/95	4	1.397,86	1.299,45	7,57%
JAIR JESUS FLORES	M	06/08/65	18/08/95	4	1.375,05	1.278,07	7,59%
JAIR LEMES	M	09/08/72	06/09/02	4	1.623,52	1.507,49	7,70%
JAIR MACAGNAN	M	16/04/76	28/05/12	4	1.376,43	1.132,86	21,50%
JAIR SABKA	M	14/01/63	29/07/13	4	1.135,01	1.063,74	6,70%
JAIRO CESAR LUNARDI	M	25/09/71	21/03/00	4	3.242,64	3.011,45	7,68%
JAIRO FRANCISCO DOS SANTOS	M	16/12/73	07/02/00	PROF.	3.374,18	3.149,97	7,12%
JAIRO JOSE LUTEREK	M	19/03/75	25/02/02	4	1.635,29	1.518,43	7,70%
JANAINA MUNIZ	F	22/05/74	02/02/11	PROF.	2.954,40	2.464,96	19,86%
JANAINA VALENTINI FURLAN DAVILA	F	21/11/86	02/01/11	PROF.	2.954,40	2.464,96	19,86%
JANDIRA APARECIDA FREITAS	F	02/08/49	01/07/13	INVALIDEZ	1.391,45	1.304,09	6,70%
JANDIRA MARIA MILAN AGNOLETTI	F	15/09/64	16/03/87	PROF.	3.354,43	3.126,95	7,27%
JANE CLAIRE GRAL DE OLIVEIRA	F	02/04/61	15/02/96	PROF.	3.589,22	3.339,20	7,49%
JANE GRACA CORREA BOTTON	F	27/11/48	01/09/14	NAO INVALIDEZ	3.270,33	3.048,12	7,29%
JANE MARIA DA SILVA PAULA	F	21/08/72	05/09/94	PROF.	3.440,67	3.207,75	7,26%
JANE SALETE DE SORDI	F	30/04/59	05/03/96	PROF.	1.693,79	1.578,99	7,27%
JANETE APARECIDA OLIVEIRA GRANELLA	F	22/05/66	22/03/04	4	1.531,84	1.422,24	7,71%
JANETE BRANCO	F	17/04/71	18/10/02	4	1.225,81	1.138,20	7,70%
JANETE CARMEN WICHROSKI	F	17/07/70	09/02/98	PROF.	2.807,45	2.622,72	7,04%
JANETE DE FATIMA MACHADO	F	07/10/68	03/05/10	4	2.977,38	2.762,80	7,77%
JANETE DOS SANTOS DE AVILA	F	03/07/71	01/11/94	4	1.378,23	1.281,03	7,59%
JANETE FILIPPI CHIELLA SANTIN	F	18/04/67	20/03/90	PROF.	3.261,37	3.039,71	7,29%
JANETE INEZ CAPITANIO	F	21/01/73	07/02/00	PROF.	3.217,41	2.990,78	7,58%
JANETE IZABEL BATTIROLA	F	13/07/57	09/02/95	PROF.	3.647,93	3.394,18	7,48%
JANETE MARIA GROLLI FERRONATTO	F	06/07/66	06/05/96	4	1.378,11	1.280,94	7,59%
JANETE MARSCHALL SEDOSVKI	F	14/04/72	07/02/00	PROF.	3.217,41	2.990,74	7,58%
JANETE SANTINA TOFFOLO LANGENBERG	F	08/07/77	10/09/02	4	1.225,83	1.138,20	7,70%
JANETE SCARIOTT ZATTI	F	20/05/70	12/09/02	4	1.225,81	1.138,20	7,70%
JANICE WEBLER	F	15/01/76	01/04/02	4	3.879,21	3.601,91	7,70%
JANINE DE FREITAS NOGARA	F	21/05/80	02/05/06	4	3.095,30	2.873,31	7,73%
JAQUELINE CHIODI BADALOTTI	F	13/04/73	07/02/00	PROF.	3.085,92	2.879,81	7,16%
JÁQUELINE DIEHL FRANCO MOSCHETTA	F	19/06/68	14/04/98	4	5.289,52	4.917,64	7,56%
JEAN ROBERGE	M	18/09/72	01/09/11	4	9.709,70	7.907,63	22,79%
JEANE CARLA MOHR	F	10/09/73	16/09/02	4	1.546,16	1.435,66	7,70%
JEANE REGINA MATTE	F	21/02/55	01/07/13	NAO INVALIDEZ	1.700,00	1.593,26	6,70%
JEANE RODRIGUES PADILHA	F	25/02/79	19/08/11	4	1.135,00	1.063,74	6,70%
JEANE SCHAIDT KILINSKI	F	17/09/51	01/10/03	NAO INVALIDEZ	3.496,94	3.277,37	6,70%
JECE CASSEMIRO	M	13/08/68	25/04/95	4	1.378,48	1.281,28	7,59%
JEFERSON BULEGON	M	08/06/83	10/04/13	4	1.503,26	1.408,87	6,70%
JEFERSON TIZZIANI	M	01/08/78	02/02/11	PROF.	1.477,21	1.232,48	19,86%
JEFFERSON CASTANHO SCHERER	M	22/07/70	07/08/95	PROF.	3.628,93	3.376,41	7,48%
JEFSON SCOPEL	M	14/01/81	01/08/12	4	2.740,87	2.568,77	6,70%
JELMA TERESINHA CONTI FIDELIS	F	17/12/76	12/04/99	4	1.259,86	1.170,09	7,67%
JENI CARARO RODRIGUES DA SILVA	F	22/12/64	22/02/88	4	2.332,58	1.941,37	20,15%
JEOVANA CORA VIDAL	F	18/02/69	08/06/98	4	3.527,92	3.278,77	7,60%
JEROMAR DOMINGOS GEDIS	M	28/01/68	21/11/95	4	1.728,08	1.606,15	7,59%
JERUSA LAZARETA RACHELLI	F	01/06/79	02/02/11	PROF.	2.954,40	2.464,96	19,86%
JERUSA LUZIA DA SILVA	F	25/03/80	02/05/06	4	3.771,40	3.500,92	7,73%
JERZY BRZOZOWSKI	M	09/04/53	17/02/92	4	3.206,48	2.651,41	20,93%
JHONATE EDEGAR BIAZUS ZUCCO	M	14/02/81	18/09/13	4	8.437,44	7.907,63	6,70%
JIANE CRISTINA RIBOLI	F	15/03/69	16/03/87	PROF.	4.012,00	3.735,43	7,40%
JOACIR PANSEIRA	M	25/07/73	17/10/11	4	1.135,01	1.063,74	6,70%
JOANA FERNANDES	F	29/02/44	15/03/04	NAO INVALIDEZ	738,93	706,03	4,66%
JOANI BEOQUIS NARDI	F	24/06/69	08/02/01	PROF.	1.608,72	1.495,36	7,58%

NOME	SEXO	NSC	ADM	CARGO	REMUNERAÇÕES		
					EM 2015	EM 2014	VAR. %
JOANNA DE PAULA MYNARSKI	F	17/07/83	29/08/11	4	2.509,78	2.352,19	6,70%
JOAO ALFREDO DOS SANTOS	M	06/04/52	01/08/88	4	6.141,31	5.708,30	7,59%
JOAO ALFREDO WARKEN	M	25/06/63	01/04/96	4	2.691,79	2.502,47	7,57%
JOAO ALVES FIORENTIN	M	22/09/57	14/02/84	4	2.157,48	2.022,01	6,70%
JOAO ANTONIO BRAUN	M	02/04/45	04/09/12	INVALIDEZ	724,00	678,00	6,78%
JOAO BATISTA AVILA	M	24/06/51	29/01/96	4	1.385,01	1.287,40	7,58%
JOAO BATISTA DA ROSA	M	24/06/74	01/06/95	4	1.652,90	1.361,78	21,38%
JOAO BATISTA DE ALMEIDA	M	21/10/57	05/04/91	4	1.917,73	1.783,23	7,54%
JOAO BATISTA FORTES	M	10/03/63	10/08/87	4	1.881,38	1.749,83	7,52%
JOAO CARLOS BORGES	M	07/11/65	23/01/91	4	1.939,69	1.803,81	7,53%
JOAO CARLOS CIBULSKI	M	23/04/68	06/08/90	4	1.878,99	1.747,59	7,52%
JOAO CARLOS CORREA	M	05/10/64	18/05/92	4	2.375,03	2.208,83	7,52%
JOAO CARLOS DA SILVA	M	27/12/62	16/08/95	4	2.251,11	1.818,47	23,79%
JOAO CARLOS DOS SANTOS	M	22/03/49	10/02/09	4	1.403,96	1.144,19	22,70%
JOAO CARLOS MENDES DE OLIVEIRA	M	09/04/59	15/05/95	4	1.666,24	1.374,28	21,24%
JOAO CARLOS WUNDERVALD	M	21/03/42	01/04/96	NAO INVALIDEZ	1.581,68	1.482,37	6,70%
JOAO CELSO VIEIRA	M	26/06/70	26/11/13	4	1.376,43	1.321,67	4,14%
JOAO DE MELLO	M	20/10/54	04/07/85	4	1.468,19	1.365,36	7,53%
JOAO DE OLIVEIRA GOMES	M	24/08/31	06/09/99	NAO INVALIDEZ	942,29	883,13	6,70%
JOAO FRANCISCO DE CASTRO	M	05/05/38	06/05/09	NAO INVALIDEZ	724,00	678,00	6,78%
JOAO FRANCISCO FENIX	M	07/04/62	18/06/91	4	1.409,22	1.310,09	7,57%
JOAO GABRIEL MACHADO	M	19/07/47	31/05/95	INVALIDEZ	982,19	920,52	6,70%
JOAO LUIZ KOZERSKI	M	17/06/56	31/07/06	4	1.503,21	1.395,41	7,73%
JOAO LUIZ SULZBACH	M	24/06/61	01/04/82	4	6.433,65	5.982,29	7,54%
JOAO MARCOS PEREIRA PUTZEL	M	23/12/85	17/07/13	4	1.503,26	1.408,87	6,70%
JOAO MARIA ALVES DA SILVA	M	21/12/36	01/03/07	NAO INVALIDEZ	724,00	678,00	6,78%
JOAO MARIA ALVES OLIVEIRA	M	06/04/58	08/02/88	4	1.409,12	1.310,00	7,57%
JOAO MARIA BATISTA	M	05/04/30	22/01/96	NAO INVALIDEZ	1.111,63	1.041,83	6,70%
JOAO MARIA FERREIRA	M	21/07/83	19/09/11	4	1.135,01	1.063,74	6,70%
JOAO MARIA MARQUES ROSA	M	25/03/58	31/05/06	4	5.097,59	4.111,97	23,97%
JOAO MARIA PLAZITO SOBRINHO	M	06/03/44	01/05/13	NAO INVALIDEZ	2.124,53	1.991,14	6,70%
JOAO MARIA RODRIGUES	M	15/03/44	15/03/14	NAO INVALIDEZ	1.375,38	1.278,38	7,59%
JOAO MARIA TOMAZ	M	05/06/40	05/06/10	NAO INVALIDEZ	950,56	900,50	5,56%
JOAO NELSON DOS SANTOS	M	17/07/62	12/04/90	4	2.490,52	2.040,37	22,06%
JOAO NERI BUENO	M	28/08/70	24/04/06	4	1.445,25	1.178,17	22,67%
JOAO NOEL SALES	M	11/11/54	17/03/99	PENSIONISTA	1.855,42	1.533,32	21,01%
JOAO PEDRO CZARNOSKI	M	08/05/46	15/05/91	4	1.426,50	1.326,29	7,56%
JOAO RECHEMBACH DA SILVA	M	04/10/44	18/01/10	NAO INVALIDEZ	1.312,94	1.243,79	5,56%
JOAO ROMEU DE ALMEIDA FILHO	M	05/03/81	02/02/11	PROF.	2.954,40	2.464,96	19,86%
JOAO SAQUETTE	M	26/09/43	04/03/98	NAO INVALIDEZ	1.583,72	1.484,28	6,70%
JOAO SOBICZ SOBRINHO	M	24/12/51	01/01/91	4	1.868,87	1.564,19	19,48%
JOAO VANDERLEI RODRIGUES	M	16/09/62	07/07/89	4	2.462,21	2.013,84	22,26%
JOAQUIN DIAS DE ARRUDA	M	03/06/43	01/01/10	NAO INVALIDEZ	989,68	937,56	5,56%
JOAQUINA GONCALVES DA LUZ	F	14/03/58	26/06/87	PROF.	2.685,22	2.499,74	7,42%
JOCE DAIANE BORILLI POSSA	F	04/09/81	02/02/11	PROF.	2.954,40	2.464,96	19,86%
JOCELI TEREZINHA MARTINS DE LARA DOS SAN	F	29/08/65	21/01/00	4	1.248,51	1.159,48	7,68%
JOCELIA MELANIA PUTTON	F	29/01/56	22/10/02	4	1.225,81	1.138,20	7,70%
JOCELINO PAVOSKI	M	30/09/63	17/02/97	4	2.882,18	2.679,11	7,58%
JOCEMAR LUIZ FERREIRA	M	04/10/80	25/05/99	4	1.248,51	1.159,48	7,68%
JOECI SALETE DE SANTI	F	12/04/66	15/02/89	PROF.	3.654,32	3.407,97	7,23%
JOEL HENRIQUE ROHR	M	06/11/89	24/09/12	4	4.225,57	3.960,24	6,70%
JOEL RIBAS SIMOES	M	25/03/78	16/11/95	4	1.360,27	1.264,22	7,60%
JOELINE CRISTOFOLI MARQUES	F	02/08/85	01/08/13	4	2.947,90	2.762,80	6,70%
JOELSEN MARIA GRIGOLO FEDATTO	F	25/08/75	07/02/00	PROF.	3.152,50	2.935,98	7,37%
JOICE MARIA BERTA	F	02/07/66	01/08/90	PROF.	3.861,92	3.594,77	7,43%
JOICE MARIA IKERT	F	01/07/51	01/09/95	NAO INVALIDEZ	9.622,69	9.018,46	6,70%
JONAS RAPKIEVICZ	M	27/07/87	09/08/11	4	1.376,43	1.132,86	21,50%
JONAS RIBEIRO	M	24/09/87	22/07/13	4	1.135,01	1.063,74	6,70%
JONAS SANDER RECH	M	24/01/73	01/11/13	INVALIDEZ	1.574,79	1.475,91	6,70%
JONATAN WALKER	M	09/11/85	01/06/12	4	1.431,63	1.341,74	6,70%
JONATH RECH DOS SANTOS	M	28/07/80	08/09/09	4	1.533,32	1.422,96	7,76%
JONER MERLO	M	28/07/75	16/10/09	4	4.310,08	3.999,84	7,76%
JORACI PEREIRA DA SILVA	M	22/04/54	04/02/02	PENSIONISTA	724,00	678,00	6,78%
JORGE DA FONSECA JUNIOR	M	04/06/60	10/03/95	4	6.102,08	5.017,62	21,61%
JORGE KOWACIC	M	28/12/41	28/12/11	NAO INVALIDEZ	1.233,01	1.168,07	5,58%
JORGE LUIZ ROTAVA	M	24/04/58	01/02/83	4	2.570,94	2.392,44	7,46%
JORGE NEI DOS SANTOS XAVIER	M	21/03/65	21/02/02	PROF.	3.164,81	2.941,44	7,59%
JOSE ALDOIR VEIGA	M	02/07/71	01/09/11	4	1.376,43	1.132,86	21,50%
JOSE AMARILDO BILHAN	M	21/11/75	15/05/95	4	1.652,48	1.362,96	21,24%
JOSE ANTONIO PILLONI	M	19/03/59	02/10/89	4	1.834,03	1.705,45	7,54%
JOSE CARLOS COMIN	M	18/08/70	14/05/13	4	1.135,01	1.063,74	6,70%
JOSE CARLOS ROSA	M	21/06/65	15/05/91	4	2.018,02	1.876,28	7,55%
JOSE CELSO LOUREIRO	M	09/05/58	14/04/94	4	2.161,63	2.009,91	7,55%
JOSE CRISTIANO SCHNEIDER	M	05/08/78	24/05/99	4	1.259,86	1.170,11	7,67%
JOSE DA SILVEIRA	M	06/04/42	01/12/11	NAO INVALIDEZ	1.498,69	1.404,60	6,70%
JOSE DARCI DE MELLO	M	11/02/54	01/06/06	INVALIDEZ	1.613,08	1.348,37	19,63%
JOSE DELLALIBERA	M	24/07/63	15/05/12	4	1.808,15	1.694,61	6,70%
JOSE ELSON BONI	M	20/09/49	01/11/96	NAO INVALIDEZ	2.521,20	2.362,89	6,70%
JOSE GERALDO SEGNOT	M	26/01/61	10/05/95	4	1.378,01	1.280,84	7,59%
JOSE JURANDIR FERNANDES	M	12/08/60	01/03/96	4	2.147,35	1.735,58	23,73%
JOSE LEANDRO MORERA	M	15/11/88	05/02/09	4	1.403,96	1.144,19	22,70%
JOSE MARCIO NARDI	M	08/09/66	14/06/99	4	4.640,54	4.309,61	7,68%
JOSE MENDES	M	17/08/61	14/08/95	4	3.442,32	3.200,49	7,56%
JOSE ODACIR BELLO DOS SANTOS JUNIOR	M	25/11/64	24/02/92	PROF.	3.905,47	3.632,55	7,51%
JOSE ODAIR DE JESUS	M	11/05/69	19/07/11	4	2.581,54	2.419,44	6,70%

NOME	SEXO	NSC	ADM	CARGO	REMUNERAÇÕES		
					EM 2015	EM 2014	VAR. %
JOSE PAULO DE SOUZA	M	25/06/45	06/10/10	NAO INVALIDEZ	724,00	678,00	6,78%
JOSE RENATO BARANOSKI	M	10/12/73	25/07/08	4	1.474,58	1.368,57	7,75%
JOSE ROYESKI	M	15/06/59	03/04/92	4	1.404,39	1.305,57	7,57%
JOSE RUI POMPEO DA SILVA	M	12/05/68	01/10/07	PENSIONISTA	2.633,80	2.511,81	4,86%
JOSE TRINDADE	M	02/12/64	16/09/02	4	1.546,16	1.435,66	7,70%
JOSE TRINDADE TEIXEIRA	M	28/02/38	01/03/08	NAO INVALIDEZ	724,00	678,00	6,78%
JOSE VALDEMAR CADORE	M	10/01/55	17/05/91	4	1.415,60	1.316,05	7,56%
JOSE VILMAR GALVAO	M	01/07/76	02/10/02	4	1.225,81	1.138,20	7,70%
JOSE ZACARIAS PANSERA	M	14/02/63	30/07/13	4	1.376,43	1.132,86	21,50%
JOSEANE DA SILVA	F	09/07/80	02/02/11	PROF.	2.954,40	2.464,96	19,86%
JOSEFINA POLICENA	F	12/03/58	01/11/13	INVALIDEZ	1.348,87	1.264,18	6,70%
JOSELI BERDIAN MONTEIRO	F	02/11/69	01/02/95	PROF.	3.563,14	3.317,81	7,39%
JOSEMAR CRISTIANO DE FREITAS	M	21/05/88	26/04/10	4	1.445,95	1.341,74	7,77%
JOSEMINA CORTI GIRARDI	F	17/04/32	20/02/98	PENSIONISTA	724,00	678,00	6,78%
JOSENARA DOS SANTOS	F	04/06/80	15/02/12	PROF.	1.315,01	1.232,48	6,70%
JOSIANE ALVES DE LIMA BERNARDI	F	01/11/90	17/10/11	4	1.769,12	1.226,21	44,28%
JOSIMAR CENSI	M	15/09/86	02/05/13	4	1.503,26	1.408,87	6,70%
JOVANE BOTTIN	F	02/11/72	16/07/14	4	3.062,43	1.435,66	113,31%
JOVANO ANTONIO BASSANI	M	01/09/78	03/02/03	PROF.	3.026,42	2.827,93	7,02%
JOVILDE FATIMA ROIDER	F	26/07/63	01/04/02	4	1.910,65	1.554,15	22,94%
JUAREZ RODRIGUES	M	14/12/76	01/06/94	4	1.388,12	1.290,32	7,58%
JUCELEIA FATIMA VASSOLER	F	16/05/77	17/08/04	4	1.892,96	1.539,63	22,95%
JUCELI ANA NARDI DA ROSA	F	09/07/76	01/03/00	PROF.	1.770,86	1.495,36	18,42%
JUCELI SEVERGNINI	F	23/04/69	06/03/95	PROF.	3.298,89	3.074,86	7,29%
JUCEMAR BRECIANI	M	11/07/77	18/05/99	4	1.259,86	1.170,11	7,67%
JUCIANE SALETE TESSARI	F	09/10/69	25/10/93	PROF.	3.200,69	2.991,26	7,00%
JUCIELI BIANCHI	F	25/09/86	04/04/13	4	3.591,81	3.366,27	6,70%
JUCILEI APARECIDA BLANGER PERIN	F	10/07/70	02/02/11	PROF.	2.954,40	2.464,96	19,86%
JUDILE MENEGUEL SELLE	F	18/03/62	11/02/94	PROF.	3.455,69	3.221,82	7,26%
JUDITE SCHWERZ	F	01/08/63	25/07/05	4	1.875,27	1.525,10	22,96%
JULIA DE SOUZA	F	10/12/55	03/03/08	INVALIDEZ	887,80	832,06	6,70%
JULIA RIBEIRO DOS SANTOS	F	29/06/39	29/06/09	NAO INVALIDEZ	1.047,23	992,08	5,56%
JULIANA ALAIDES FERRON	F	31/07/78	11/09/02	4	1.225,81	1.138,20	7,70%
JULIANA ANGELA ALBIEIRO SALVI	F	25/07/84	04/10/11	4	2.947,90	2.762,80	6,70%
JULIANA ANTUNES	F	08/10/82	15/07/10	4	1.445,95	1.341,74	7,77%
JULIANA FRIGHETTO SIVE	F	02/05/79	02/02/11	PROF.	2.954,40	2.464,96	19,86%
JULIANA HENRIQUE DE OLIVEIRA	F	23/09/83	02/02/11	PROF.	2.954,40	2.464,96	19,86%
JULIANA LACERDA SCHMOELLER	F	13/06/70	02/03/99	4	1.963,72	1.597,73	22,91%
JULIANA LARA KAUFMANN	F	09/02/65	01/03/88	4	3.070,51	2.877,71	6,70%
JULIANA MACHADO DA COSTA HELLGREN	F	06/09/81	02/02/11	PROF.	2.954,40	2.464,96	19,86%
JULIANA MARTINS ZANLUCHI	F	23/01/75	07/04/98	4	3.535,74	3.286,10	7,60%
JULIANA MELANIA MAERTINS VIEIRA	F	09/05/80	17/10/05	4	1.875,27	1.525,10	22,96%
JULIANA MORAZ	F	08/02/89	01/07/10	4	1.445,95	1.341,74	7,77%
JULIANA ROBERTA HOEHN	F	24/06/85	08/08/14	4	2.592,26	1.368,57	89,41%
JULIANA SIVE POMMERENING	F	22/05/79	02/02/11	PROF.	2.954,40	2.464,96	19,86%
JULIANE AIRES SCALCON	F	13/11/84	21/06/10	4	1.445,92	1.341,74	7,76%
JULIANE MARIA VALENTINI	F	11/08/78	20/10/05	4	3.124,77	2.900,94	7,72%
JULIANE SGARBOSSA	F	07/11/83	18/02/09	4	3.006,86	2.790,43	7,76%
JULIANO BRUSTOLIN	M	15/05/71	03/10/12	4	2.427,42	1.976,91	22,79%
JULIE MONIQUE ENGLER	F	15/04/86	09/02/09	4	2.166,02	2.050,28	5,65%
JULIO CESAR MARQUETTI	M	13/02/75	15/04/13	4	1.503,26	1.408,87	6,70%
JULIO CESAR MATIEWICZ	M	25/01/65	18/01/93	4	3.243,92	3.017,44	7,51%
JULIO FRANCISCO TASCA	M	07/12/68	01/03/87	4	6.338,78	5.893,37	7,56%
JUNOMAR DOS SANTOS	M	12/02/82	01/08/12	4	1.571,37	1.472,70	6,70%
JUNIOR ASSIS STRELLO	M	05/10/88	20/07/11	4	2.581,54	2.419,47	6,70%
JUNIR ANTONIO LUTINSKI	M	02/06/76	17/05/07	4	3.065,82	2.845,68	7,74%
JURACI DA SILVA ZUFFO	F	11/01/53	07/02/13	NAO INVALIDEZ	756,40	723,14	4,60%
JURACI QUERINO DO NASCIMENTO	M	28/07/47	01/06/98	PENSIONISTA	1.497,56	1.246,33	20,16%
JURACI RIBEIRO	M	12/05/46	01/04/87	4	1.557,36	1.302,43	19,57%
JURACI TERESINHA MARAFON	F	10/09/36	01/11/96	NAO INVALIDEZ	724,00	678,00	6,78%
JURACI TEREZINHA LARA DA SILVA	F	16/01/54	01/07/97	PENSIONISTA	2.054,25	1.676,57	22,53%
JURACI ZAMBERLAN	F	19/08/72	19/10/07	4	2.066,35	1.918,09	7,73%
JURILDA BURTET	F	28/10/44	04/12/98	NAO INVALIDEZ	1.667,63	1.369,41	21,78%
JUSARA ROLIN DE MOURA	F	21/12/77	14/05/12	4	1.376,43	1.132,86	21,50%
JUSARA TERESINHA M DE O CERUTTI	F	09/10/66	03/11/97	4	1.884,95	1.751,57	7,61%
JUSSARA DE FATIMA F DA SILVA	F	04/11/65	13/04/92	4	1.421,99	1.322,06	7,56%
JUSSARA MARIA LERMIN	F	13/02/75	09/02/96	PROF.	3.191,88	2.983,00	7,00%
JUSTINA INES DEBASTIANI	F	17/09/57	16/06/97	4	1.357,57	1.261,68	7,60%
JUSTINA INES LANZARIN	F	27/07/57	17/07/12	NAO INVALIDEZ	2.316,50	1.944,93	19,10%
JUVENTINO FRANCESCHETTO	M	24/10/59	21/02/92	PROF.	3.043,96	2.840,48	7,16%
KADIGEA KARINE DALAPOSSA	F	01/04/88	17/02/09	4	1.460,28	1.355,18	7,76%
KALY STELA RAUBER POLETTO	F	14/08/65	10/02/92	PROF.	3.802,76	3.539,33	7,44%
KAREN DEL CLARO RIGO	F	06/04/69	15/02/95	PROF.	3.601,65	3.350,85	7,48%
KARIM BERTOLO	F	20/02/79	14/01/08	4	1.474,58	1.368,57	7,75%
KARIN DAIANE BARKI	F	01/09/86	01/04/09	4	1.460,26	1.355,16	7,76%
KARIN KAFFKA SCHMITT	F	01/01/65	10/03/09	4	1.460,26	1.355,19	7,75%
KARINA DE WITT	F	26/06/80	15/07/09	4	3.006,86	2.790,43	7,76%
KARINA VERGINIA GIACHINI	F	07/04/89	17/07/08	4	1.822,19	1.481,53	22,99%
KARINE PEREIRA	F	12/01/74	01/07/96	4	3.635,08	3.379,20	7,57%
KAROLINY REMOR MOREIRA FRANCISCO	F	23/09/87	19/09/12	4	8.437,44	7.907,63	6,70%
KATIA APARECIDA GALLASSINI	F	17/12/67	01/02/95	4	3.464,47	3.219,26	7,62%
KATIA MORGANA MOHR	F	30/01/89	18/06/12	4	1.431,63	1.341,74	6,70%
KATIA REGINA CARLESSO	F	16/08/79	27/05/13	4	2.947,90	2.762,80	6,70%
KATIA REGINA CUNICO	F	24/12/84	02/02/11	PROF.	2.954,40	2.464,96	19,86%
KATIANE ALBUQUERQUE	F	17/06/83	02/03/09	4	8.606,19	7.986,71	7,76%

NOME	SEXO	NSC	ADM	CARGO	REMUNERAÇÕES		
					EM 2015	EM 2014	VAR. %
KELLEN FREITAS DE OLIVEIRA	F	10/04/81	18/08/11	4	1.769,12	1.452,48	21,80%
KELLY CRISTINA CAGLIARI	F	14/03/77	05/07/10	4	1.445,95	1.341,74	7,77%
KELLY CRISTINA DE OLIVEIRA	F	22/04/78	18/05/98	4	2.317,62	2.153,79	7,61%
KLEBER MOTTA	M	06/04/67	28/10/11	4	1.431,63	1.341,74	6,70%
LADEMIR JOSE CREMONINI	M	01/02/75	26/03/02	4	7.617,75	7.073,31	7,70%
LADI ANTONIO PARIZOTTO	M	06/07/63	24/08/98	INVALIDEZ	1.492,60	1.398,89	6,70%
LADIR COSTA	F	12/12/60	04/07/95	4	1.370,94	1.274,22	7,59%
LADIR JOSE SIGNORI	M	12/03/65	02/01/06	4	1.578,42	1.465,22	7,73%
LAERCIO RAMOS DO PRADO	M	21/11/72	21/06/10	4	1.445,95	1.341,74	7,77%
LAERCIO ROGERIO RODRIGUES	M	13/12/69	01/03/10	4	1.518,29	1.408,84	7,77%
LAERCIO VELASQUE	M	09/11/88	01/08/13	4	1.503,26	1.408,87	6,70%
LAIDES DE SOUZA	F	22/10/52	01/11/12	NAO INVALIDEZ	746,22	706,92	5,56%
LAIR CIQUEIRA	M	25/12/63	01/01/91	4	1.722,03	1.426,57	20,71%
LAIS REGINA NEDEL MENDES	F	24/04/54	16/10/06	NAO INVALIDEZ	2.478,71	2.323,08	6,70%
LAUDAIR JOSE DAMIAN	M	11/02/76	20/04/06	4	1.997,45	1.595,66	25,18%
LAUDEMAR ROGERIO CANEI	M	07/02/73	20/04/05	4	1.203,11	1.116,93	7,72%
LAUDOCENA MARIA PILATTI	F	05/07/61	14/08/95	4	2.181,80	1.800,04	21,21%
LAURA DOMINGAS CASTAMANN	F	12/01/75	17/04/06	4	3.771,40	3.500,97	7,72%
LAURA MARILZA DOMENEGHINI	F	08/03/54	01/07/05	NAO INVALIDEZ	2.674,39	2.506,47	6,70%
LAURA VERONICA HOHN	F	13/09/65	20/02/89	PROF.	3.429,22	3.201,23	7,12%
LAURI CARLOS RIGO	M	06/05/53	01/03/14	NAO INVALIDEZ	1.840,84	1.711,17	7,58%
LAURI FORTES	M	15/05/70	03/05/95	4	1.861,23	1.730,28	7,57%
LAURIANA ANTONIA ANGOLERI	F	20/09/43	08/07/04	NAO INVALIDEZ	939,84	897,12	4,76%
LAURINDO DE OLIVEIRA	M	13/02/61	30/11/07	PENSIONISTA	1.060,83	1.011,97	4,83%
LAURINDO ZICK	M	18/02/65	15/05/90	4	2.442,61	1.995,47	22,41%
LAURITA CANOVA	F	04/10/61	12/09/11	4	1.952,48	1.829,88	6,70%
LEANDRA MORESCO FAVERO	F	27/03/73	07/08/95	PROF.	3.416,31	3.184,92	7,27%
LEANDRO FIDELIS	M	14/10/83	26/09/06	4	1.503,21	1.395,41	7,73%
LEANDRO VALDIR VIECILI	M	30/10/75	07/01/08	4	5.000,49	4.032,90	23,99%
LECI MARIA FERREIRA ZANATTA	F	17/10/57	02/05/95	4	1.353,93	1.258,28	7,60%
LEDA DE LUCCA DA SILVA	F	18/09/75	17/02/94	PROF.	3.455,27	3.221,43	7,26%
LEDA MARIA CAPELLO	F	20/10/61	05/09/13	4	3.228,08	3.025,39	6,70%
LEDA MARIA MARCON FRANZ	F	04/11/66	01/04/93	PROF.	3.478,64	3.243,33	7,26%
LEDA VERINHA TASCA DA SILVA	F	25/09/56	01/05/90	4	2.115,15	1.967,43	7,51%
LEDAMIR APARECIDA PAZZETTI R RAMOS	F	18/11/74	12/09/02	4	1.225,83	1.138,22	7,70%
LEDI SALETE VAZ	F	22/10/62	01/05/13	NAO INVALIDEZ	2.245,36	2.104,38	6,70%
LEDOVINO GLORIA	M	11/11/33	09/12/03	NAO INVALIDEZ	830,25	777,58	6,77%
LENI DA PARECIDA ELIS	F	10/09/59	03/04/95	4	1.368,29	1.271,73	7,59%
LENICE INES WEIS	F	23/03/59	07/08/95	PROF.	3.511,32	3.266,19	7,51%
LENIR NILCE DEMORI TREVISAN	F	23/10/28	23/10/98	PENSIONISTA	887,23	831,53	6,70%
LENIR OZELAME	F	29/12/69	29/02/88	PROF.	3.586,87	3.344,76	7,24%
LENIR TERESINHA SILVESTRIN	F	28/06/47	01/11/06	NAO INVALIDEZ	2.739,54	2.567,53	6,70%
LENIR TEREZINHA MATTE	F	03/02/69	13/05/04	4	1.531,84	1.422,24	7,71%
LENIRA FIDELIS MACIEL	F	24/10/56	24/11/10	NAO INVALIDEZ	1.453,29	1.362,05	6,70%
LENOIR ALVES FERREIRA	M	07/10/62	16/05/95	4	1.852,15	1.721,77	7,57%
LENOIR FERREIRA DOS SANTOS	M	09/12/73	24/07/13	4	1.503,26	1.408,87	6,70%
LEO GILMAR TASCA	M	05/04/59	17/01/89	4	1.889,65	1.757,58	7,51%
LEOCADIA APARECIDA PICCOLOTTO	F	10/10/84	01/04/09	4	1.460,26	1.355,16	7,76%
LEOCADIA CEBULSKI DE CAMARGO	F	09/12/54	04/10/89	4	1.449,21	1.347,57	7,54%
LEOCADIA MARIA RAMOS PEZZINI	F	02/01/55	19/07/13	NAO INVALIDEZ	8.859,20	8.302,91	6,70%
LEOCIR AVILA	M	22/01/74	09/08/95	4	1.773,01	1.648,24	7,57%
LEOCIR MADALENA FESTUGATTO FOSSA	F	01/01/66	01/07/92	4	1.421,93	1.322,01	7,56%
LEOLINO PADILHA PIMENTEL COUTO	M	23/01/51	01/08/12	INVALIDEZ	2.290,27	1.872,93	22,28%
LEOMAR MUNIZ	M	27/12/75	26/01/00	4	1.248,51	1.159,48	7,68%
LEONARDO CE	M	02/02/78	01/06/12	4	8.437,44	7.907,63	6,70%
LEONARDO CHABAR PRZYBILISKI	M	27/11/49	01/03/89	4	2.447,97	2.277,19	7,50%
LEONELIA MARIA CELLA	F	03/03/53	01/08/09	NAO INVALIDEZ	1.391,19	1.303,86	6,70%
LEONI FATIMA DOS SANTOS VAZ	F	18/01/61	15/02/95	PROF.	3.104,63	2.892,81	7,32%
LEONI TEREZINHA MACIEL DA SILVA	F	22/04/66	25/04/13	4	1.135,01	1.063,74	6,70%
LEONI TEREZINHA MORO	F	25/05/68	10/08/09	4	2.013,87	1.868,91	7,76%
LEONICE BODANESE FORTES	F	20/08/68	01/08/89	PROF.	3.575,78	3.334,41	7,24%
LEONICE LUCIA BRESSIANI BERGAMIN	F	30/11/73	08/08/08	4	1.822,19	1.481,53	22,99%
LEONIDES ANA MARSARO	F	14/04/64	25/05/98	4	2.317,05	2.153,26	7,61%
LEONILDA CARDOSO	F	05/05/56	17/05/90	4	1.883,31	1.751,64	7,52%
LEONILDA PAGLIOSA DUCATTI	F	31/12/45	01/09/98	NAO INVALIDEZ	2.129,50	1.995,79	6,70%
LEONILDE BARP BE	F	01/06/59	01/04/11	NAO INVALIDEZ	3.140,33	2.943,15	6,70%
LEONIR ANTONIO GAZZOLA	M	17/10/70	01/07/91	4	1.931,60	1.796,26	7,53%
LEONIR BERNARDI	M	24/03/69	03/04/00	4	2.003,25	1.860,40	7,68%
LEONIR BERTOLDI	M	09/06/71	02/09/13	4	1.376,43	1.132,86	21,50%
LEONIR CARMEN TORMEN	F	07/10/60	07/11/05	4	1.875,27	1.525,10	22,96%
LEONIR DE SOUZA	F	18/01/64	09/10/07	4	2.298,21	1.966,83	16,85%
LEONIR JOSE FEIER	M	24/10/68	19/09/02	4	1.225,81	1.138,20	7,70%
LEONIR NATALINO RIBEIRO	M	25/12/63	24/05/99	4	1.225,81	1.138,20	7,70%
LEONIR SCHORRECKE	M	31/12/72	01/02/91	4	1.407,36	1.308,36	7,57%
LEONOR ANTONIO SEBEN	M	17/09/60	02/05/90	4	3.277,83	2.718,29	20,58%
LEONTINA SICHELERO E OUTROS	F	27/12/59	31/03/09	PENSIONISTA	1.332,54	1.248,89	6,70%
LETICIA FIGUEIREDO DA ROCHA CANSIAN	F	29/09/88	01/03/12	4	2.947,90	2.762,80	6,70%
LIAMAR TERESINHA DEBONA LASKOSKI	F	02/01/67	16/09/02	4	3.167,25	2.940,90	7,70%
LIANE ANSOLIN	F	15/12/78	02/02/11	PROF.	2.954,40	2.464,96	19,86%
LIARA ROSANA VILLANOVA DOS SANTOS	F	05/04/67	06/03/02	4	10.486,48	8.461,16	23,94%
LIBERA ANZILIERO BALBINOT	F	20/01/44	03/06/09	PENSIONISTA	1.216,76	1.163,66	4,56%
LIBERTINA JOAQUIM AZEVEDO	F	09/08/25	03/09/93	PENSIONISTA	2.922,53	2.739,03	6,70%
LICEIA CHIARELOTTO	F	11/03/78	09/02/09	4	1.460,26	1.355,16	7,76%
LICIA JUSSARA NEDEL PERTILE	F	10/06/50	18/06/96	PROF.	2.681,99	2.495,10	7,49%
LIDIA ANGELA CARON	F	01/08/54	16/02/81	4	2.061,43	1.918,57	7,45%

NOME	SEXO	NSC	ADM	CARGO	REMUNERAÇÕES		
					EM 2015	EM 2014	VAR. %
LIDIA DE ANDRADE	F	19/07/48	01/03/99	NAO INVALIDEZ	1.733,27	1.624,44	6,70%
LIDIA MADRI	F	07/04/55	01/08/14	NAO INVALIDEZ	1.353,63	1.258,00	7,60%
LIDIA PEDROSO	F	31/12/50	14/04/97	4	1.348,06	1.252,77	7,61%
LIDIA TIRONI	F	03/07/52	26/03/90	4	1.464,74	1.362,13	7,53%
LIDIANA PAULETTO PIOVESAN	F	06/07/79	16/02/09	4	3.663,60	3.399,93	7,76%
LIDIANE MEDIANEIRA PITTOL	F	15/04/84	19/06/12	4	2.509,78	2.352,19	6,70%
LIDIONAR SERNICE GONCALVES	F	30/06/79	02/02/11	PROF.	1.639,35	1.232,48	33,01%
LIGIA PAULA FIGUEIRO DE FARIAS	F	29/06/69	09/02/95	PROF.	3.621,59	3.369,54	7,48%
LILI BERTHA KLEIN PETRY	F	21/04/36	21/06/02	PENSIONISTA	1.150,04	955,45	20,37%
LILIAN CRISTINA BORTESE PEGORARO	F	27/10/86	02/02/11	PROF.	2.954,40	2.465,00	19,85%
LILIAN DE BORBA DE BONA	F	14/09/84	02/07/12	4	1.952,48	1.829,88	6,70%
LILIAN SCHWANKE DE OLIVEIRA	F	29/06/79	02/02/11	PROF.	1.927,61	1.232,48	56,40%
LILIANE CATARINA STUBINSKI	F	08/05/59	22/07/87	4	1.918,50	1.798,03	6,70%
LILIANE CRISTINA BRANDINI	F	14/01/79	04/03/02	4	1.910,65	1.312,04	45,62%
LILIANE FATIMA ALVES	F	30/01/82	18/02/02	4	1.635,26	1.518,43	7,69%
LILIANE FERREIRA DA SILVA	F	26/12/87	18/02/09	4	1.460,24	1.355,16	7,75%
LILIANE MARIONETE BALANCELLI	F	24/08/67	08/02/95	PROF.	3.079,42	2.869,19	7,33%
LILIANE MONTEIRO CEZAR BRIZOLA DA ROSA	F	22/01/80	27/01/14	4	2.758,96	1.462,50	88,65%
LINA MARA TUMELERO MATELLO	F	22/04/77	19/04/06	4	1.488,89	1.381,99	7,74%
LINDACIR CAMPEOL SANTIN	F	08/09/68	10/04/00	4	2.147,73	1.994,57	7,68%
LINDAMAR COSTA	F	03/04/65	15/02/93	PROF.	3.495,20	3.258,85	7,25%
LINDOMAR SCHAEFFER	M	17/05/82	01/09/11	4	4.854,85	3.953,82	22,79%
LIRIO ANTONIO SONALIO	M	05/01/46	06/10/80	4	1.683,26	1.564,14	7,62%
LIRIO BAIERLE	M	03/07/58	07/04/97	4	2.033,10	1.889,45	7,60%
LIRIO MAFFESSONI	M	27/06/46	01/08/11	NAO INVALIDEZ	1.097,44	1.039,64	5,56%
LISANDRA ALVES ROSA MORAES ADAM	F	24/05/77	02/02/11	PROF.	1.477,16	1.232,48	19,85%
LISETE BALEN	F	27/05/70	01/09/90	PROF.	3.650,04	3.402,29	7,28%
LISETE SCHMITZ	F	16/03/69	06/04/89	PROF.	3.893,51	3.624,38	7,43%
LISIANE MARIA PIOLA CASARIN	F	16/06/66	22/02/95	PROF.	2.691,25	2.503,78	7,49%
LIVIA DE OLIVEIRA VARISCO	F	28/03/83	17/05/10	4	8.521,81	7.907,63	7,77%
LIZANDRA SBARDELOTTO	F	14/09/83	02/02/11	PROF.	2.954,40	2.464,96	19,86%
LIZETE LUZIA AGOSTINI	F	25/12/68	03/04/95	4	2.189,71	1.807,47	21,15%
LIZEU MAZZIONI	M	06/03/68	22/02/88	PROF.	3.813,77	3.546,61	7,53%
LOERI CIMA MARTINS DOS SANTOS	F	05/10/57	01/06/09	NAO INVALIDEZ	4.115,27	3.856,86	6,70%
LOERI MACHADO FERNANDES	F	25/03/74	10/05/99	4	2.167,25	2.012,87	7,67%
LOIDE COSTELA MARAFON	F	06/08/55	18/04/05	4	1.875,27	1.287,52	45,65%
LOIDE TERESINHA BALBINOT	F	29/08/62	19/02/02	PROF.	3.033,59	2.833,84	7,05%
LOIMAR ALCHIERI MAESTRO	M	16/05/85	17/02/10	4	1.445,95	1.341,74	7,77%
LOIRI TERESINHA RACHELLE	F	17/04/61	01/07/96	4	1.924,01	1.788,18	7,60%
LOIVA CECILIA DAL PIVA	F	14/08/53	21/12/98	NAO INVALIDEZ	17.725,60	16.612,57	6,70%
LORACI S DUTRA DA SILVA	F	18/01/53	03/02/03	PENSIONISTA	1.290,03	1.209,04	6,70%
LORECI TERESINHA BARBOZA THOME	F	07/11/67	07/08/95	PROF.	1.772,81	1.650,65	7,40%
LORECI TERESINHA BARBOZA THOME	F	07/11/67	09/02/98	PROF.	1.599,05	1.493,30	7,08%
LORENA ANDREOLA	F	28/11/63	15/02/00	4	1.946,03	1.583,20	22,92%
LORENA COTESKWIW CHAGAS	F	14/05/38	01/08/07	PENSIONISTA	1.145,37	1.085,05	5,56%
LORENA ZONTA FAZZIONI	F	30/05/47	13/07/07	NAO INVALIDEZ	2.064,43	1.955,70	5,56%
LORENDANE SALETE CONCATTO	F	11/09/58	07/03/12	NAO INVALIDEZ	2.532,41	2.373,40	6,70%
LORENI ARRUDA TELES	F	28/03/62	03/04/00	4	1.248,51	1.159,48	7,68%
LORENI DAS GRACAS CAVALLI	F	03/03/51	02/04/90	4	1.427,70	1.327,41	7,56%
LORENI DE FATIMA ALMEIDA DA SILVA	F	30/03/67	06/02/96	4	1.364,55	1.268,23	7,59%
LORENI LEMES DA SILVA	F	16/11/49	10/11/08	INVALIDEZ	1.827,73	1.712,98	6,70%
LORENI SALETE ALBINO PEDROSO	F	31/05/65	02/05/97	4	2.122,76	1.744,74	21,67%
LORIANE FATIMA DE ANHAIA GONÁLVES	F	01/09/77	25/04/11	4	1.135,01	1.063,74	6,70%
LORIVA PINHEIRO DE MEDEIROS	F	12/05/53	07/04/86	4	1.481,59	1.377,90	7,53%
LOTAR MORO	M	03/01/47	10/12/03	NAO INVALIDEZ	2.804,02	2.627,95	6,70%
LOURDES CHAVES GABRIEL	F	25/03/49	09/12/08	PENSIONISTA	1.153,21	1.099,73	4,86%
LOURDES LORENA FOLLE MACHADO	F	04/12/48	15/12/05	INVALIDEZ	1.157,71	1.085,01	6,70%
LOURDES PORTELA DA ROSA	F	17/04/49	12/03/09	INVALIDEZ	2.674,24	1.914,81	39,66%
LOURDES RODRIGUES ELSNER	F	10/05/49	01/03/07	PENSIONISTA	1.191,19	1.128,45	5,56%
LOURDES SCARIOT FIORI	F	13/09/64	01/03/88	4	2.332,14	1.940,96	20,15%
LOURDES TESTA	F	03/04/66	18/10/02	4	1.225,81	1.138,20	7,70%
LOVANI CERICATO	F	09/06/60	21/12/09	4	3.663,65	3.399,93	7,76%
LOY PAGOTTO	M	03/08/56	03/08/87	4	2.506,33	2.055,19	21,95%
LUANA KARINE NUNES	F	22/05/89	10/10/11	4	5.212,80	4.768,38	9,32%
LUANA TECIANI CANALLE	F	05/09/88	28/07/09	4	1.460,26	1.355,16	7,76%
LUBIA MORAES BARCELLOS	F	26/10/55	05/02/01	PROF.	1.608,72	1.495,36	7,58%
LUCAS FRANKLIN ALEGRETTI DE OLIVEIRA	M	12/07/81	20/08/08	4	10.001,13	8.065,91	23,99%
LUCELIA DE ALMEIDA RIBAS	F	05/08/81	01/03/05	4	1.875,27	1.287,52	45,65%
LUCELIA FERREIRA PRESTES	F	10/10/47	08/03/99	PENSIONISTA	1.695,64	1.588,22	6,76%
LUCELIA FERREIRA PRESTES	F	10/10/47	26/08/03	NAO INVALIDEZ	1.694,62	1.589,17	6,64%
LUCENA MARIA HUF	F	14/03/66	09/09/05	4	1.875,27	1.525,10	22,96%
LUCI SACION	F	27/11/58	03/05/99	4	1.259,84	1.170,11	7,67%
LUCI SCHNEIDER DA COSTA	F	14/09/75	02/02/11	PROF.	2.630,15	2.464,96	6,70%
LUCI TERESINHA DALLA COSTA	F	30/10/59	08/02/95	PROF.	3.105,17	2.893,32	7,32%
LUCIA ANTUNES DE LIMA CAMINSKI	F	31/03/70	09/02/95	PROF.	3.429,28	3.197,07	7,26%
LUCIA BORTOLUZ POMPERMAYER	F	23/10/41	21/08/96	PENSIONISTA	1.527,75	1.431,83	6,70%
LUCIA DE FATIMA MENDONCA	F	18/04/60	20/02/03	INVALIDEZ	724,00	678,00	6,78%
LUCIA DOS SANTOS	F	11/06/49	01/12/97	NAO INVALIDEZ	1.419,53	1.330,41	6,70%
LUCIA FATIMA PCHIBLSKI	F	09/07/60	15/05/95	4	1.348,55	1.253,23	7,61%
LUCIA FATIMA PIEKAS ZAGONEL	F	09/04/69	18/10/02	4	1.225,81	1.138,20	7,70%
LUCIA LIANE MONTIEL SIQUEIRA	F	24/07/69	21/06/06	4	1.682,77	1.562,09	7,73%
LUCIA MARIA HANAUER	F	12/03/74	14/02/02	PROF.	3.026,42	2.827,93	7,02%
LUCIA MARIA PAVAO MATTE	F	08/02/56	28/02/97	PENSIONISTA	1.167,20	1.093,92	6,70%
LUCIA MARILENE GARCIAS	F	17/12/71	27/05/96	4	1.361,26	1.265,15	7,60%
LUCIA NOELI ROHR DOS SANTOS	F	11/02/56	01/11/98	NAO INVALIDEZ	1.860,33	1.743,53	6,70%

NOME	SEXO	NSC	ADM	CARGO	REMUNERAÇÕES		
					EM 2015	EM 2014	VAR. %
LUCIA ZIGER TRINDADE	F	05/01/40	01/03/04	PENSIONISTA	1.250,20	1.171,71	6,70%
LUCIANA AP CARDOSO THOME TRUCOLO	F	25/11/71	21/03/95	PROF.	3.426,33	3.194,31	7,26%
LUCIANA BERTASO DE AZEVEDO	F	15/04/70	08/03/93	4	3.840,45	3.571,68	7,53%
LUCIANA BRAGHIN	F	11/09/82	02/02/11	PROF.	1.315,11	1.232,48	6,70%
LUCIANA CERESOLI BOTTON	F	25/03/75	17/02/06	4	3.095,30	2.873,31	7,73%
LUCIANA DAMIANI SOUZA	F	05/03/71	18/09/06	4	1.503,19	1.395,41	7,72%
LUCIANA DE OLIVEIRA	F	25/04/76	07/02/00	PROF.	3.479,37	3.236,25	7,51%
LUCIANA DOMENEGHINI CHIARADIA	F	22/10/84	05/08/13	4	2.947,90	2.762,80	6,70%
LUCIANA DUARTE NOMURA DEBONA	F	09/08/71	18/03/05	4	4.479,10	4.158,18	7,72%
LUCIANA FERREIRA DE OLIVEIRA	F	21/05/85	19/04/13	4	1.135,01	1.063,74	6,70%
LUCIANA FIN	F	09/02/84	02/02/11	PROF.	2.954,40	2.464,96	19,86%
LUCIANA GHELLER	F	11/09/73	23/09/02	4	3.183,73	2.956,20	7,70%
LUCIANA HENDGES	F	06/02/83	28/03/06	4	3.771,40	3.500,92	7,73%
LUCIANA LAJUS VARGAS HALMANN	F	02/04/71	09/04/98	4	9.429,84	8.798,18	7,18%
LUCIANA RODRIGUES DOS SANTOS	F	23/04/79	02/05/05	4	1.203,11	1.116,93	7,72%
LUCIANA SACCON	F	28/11/71	07/02/00	PROF.	3.085,92	2.879,81	7,16%
LUCIANA VANUSA POZZAN CAVALHEIRO	F	09/09/72	02/03/94	PROF.	3.440,99	3.208,05	7,26%
LUCIANE GRANDO	F	20/03/70	26/03/99	4	9.060,19	8.451,88	7,20%
LUCIANE KARINA LEVANDOSKI	F	06/10/87	19/09/11	4	1.135,01	1.063,74	6,70%
LUCIANE MARIA LONGO	F	05/11/73	25/03/97	4	1.692,45	1.572,75	7,61%
LUCIANE NAGI COZER	F	29/08/78	13/02/02	PROF.	3.026,45	2.827,93	7,02%
LUCIANE TEREZINHA FERST MORONI	F	20/07/66	17/02/00	PROF.	3.053,42	2.852,41	7,05%
LUCIANITA MARIA GUARNIERI SCHNEIDER	F	10/04/65	03/07/90	4	3.419,74	3.181,12	7,50%
LUCIANO ADELINO GACON	M	07/11/74	29/06/98	4	5.075,13	4.716,91	7,59%
LUCIANO ALMADA MOZETIC	M	11/06/66	09/02/94	PROF.	3.518,68	3.276,97	7,38%
LUCIANO CORREA	M	06/11/71	16/08/95	4	1.743,96	1.621,05	7,58%
LUCIANO DAVI INNOCENTE	M	29/10/77	11/05/99	4	2.167,25	2.012,87	7,67%
LUCIANO FOSSA	M	06/08/75	01/08/12	4	2.740,87	2.568,77	6,70%
LUCIANO GOMES	M	02/01/84	16/07/13	4	1.135,01	1.063,74	6,70%
LUCIANO JOSÉ BULIGON	M	26/01/70	06/06/12	4	10.353,63	4.768,38	117,13%
LUCIANO LUIS BAUDINO	M	27/09/71	19/03/12	4	1.503,26	1.408,87	6,70%
LUCIANO MARTINS DOS SANTOS	M	11/11/75	10/10/11	4	1.893,92	1.526,33	24,08%
LUCIANO RUBENICH	M	14/04/82	10/10/11	4	1.893,92	1.526,33	24,08%
LUCIDIA VENANCIO PEREIRA	F	01/02/40	18/04/01	NAO INVALIDEZ	853,63	800,04	6,70%
LUCIENE BAUER DE MOURA MARCON	F	12/12/62	10/05/88	PROF.	3.623,81	3.371,61	7,48%
LUCILA TEREZA SIGNOR MALFATTI	F	06/11/52	03/06/08	NAO INVALIDEZ	3.914,36	3.668,56	6,70%
LUCILEI SOLIVO	F	10/11/78	16/09/02	4	1.237,16	1.138,20	8,69%
LUCILIA GUINARA MOTTA	F	25/10/66	22/02/89	PROF.	3.917,53	3.646,85	7,42%
LUCIMARA PATRICIA SEGALA	F	24/01/86	29/08/11	4	1.769,12	1.226,21	44,28%
LUCINDA IGNEZ ROMEU FERNANDES	F	02/09/63	09/04/96	4	12.201,71	10.021,00	21,76%
LUCINDA ROSSI	F	16/04/29	01/01/97	PENSIONISTA	724,00	678,00	6,78%
LUCIO GUILHERME TALGATTI	M	17/11/81	10/08/11	4	1.376,43	1.132,86	21,50%
LUCIVETE MARIA AGOSTINI	F	24/05/70	15/04/02	4	9.112,44	8.461,16	7,70%
LUIS ALFREDO BAYS	M	28/09/68	11/02/94	PROF.	3.153,83	2.931,14	7,60%
LUIS CARLOS ALNOCH	M	27/08/67	24/05/99	4	1.259,86	1.170,11	7,67%
LUIS FERNANDO GELATI	M	20/10/63	07/03/02	4	9.112,44	8.461,16	7,70%
LUIS SEGALA	M	13/10/60	29/02/88	PROF.	2.474,53	2.302,28	7,48%
LUIS SERGIO FAGUNDES	M	13/07/66	23/03/06	4	1.988,62	1.587,38	25,28%
LUIZ ALBERTO BONDAN	M	04/06/68	15/03/05	4	1.459,01	1.189,50	22,66%
LUIZ ANDRE DE ALMEIDA	M	18/08/79	20/04/05	4	1.203,11	1.116,93	7,72%
LUIZ ANDRE RAUPP	M	28/09/72	02/09/09	4	1.533,32	1.422,96	7,76%
LUIZ ANTONIO STOBE	M	31/01/81	19/07/11	4	2.581,54	2.419,44	6,70%
LUIZ ANTONIO TRENTO	M	25/02/45	04/01/99	NAO INVALIDEZ	1.962,22	1.584,51	23,84%
LUIZ CARLOS DA SILVA	M	11/11/57	01/01/85	4	2.588,64	2.132,33	21,40%
LUIZ CARLOS MASCHIO	M	03/06/60	05/08/96	PROF.	1.936,05	1.802,14	7,43%
LUIZ CARLOS OTTO	M	06/03/63	24/06/91	4	1.959,50	1.822,38	7,52%
LUIZ CARLOS RAMOS PADILHA	M	20/06/57	01/06/95	4	1.659,30	1.367,78	21,31%
LUIZ CARLOS RODRIGUES	M	07/06/79	24/05/99	4	1.259,86	1.170,11	7,67%
LUIZ CARLOS TRINDADE	M	04/11/76	14/08/95	4	1.782,34	1.657,01	7,56%
LUIZ CARLOS TURMENA	M	29/05/59	21/05/90	4	2.453,76	2.005,92	22,33%
LUIZ CARLOS ZANATTA	M	21/06/54	01/08/14	NAO INVALIDEZ	1.635,29	1.518,43	7,70%
LUIZ CELSO AROLDI	M	27/02/60	01/09/10	INVALIDEZ	1.897,44	1.381,19	37,38%
LUIZ CEZAR ZIBILUKA	M	14/04/63	25/02/85	PROF.	2.575,48	2.396,88	7,45%
LUIZ DA SILVA	M	03/02/36	07/02/94	NAO INVALIDEZ	1.973,99	1.601,35	23,27%
LUIZ EDUARDO LIMA VASCONCELLOS	M	13/04/63	01/04/88	PROF.	1.985,68	1.848,65	7,41%
LUIZ FRANCISCO RODRIGUES	M	18/11/59	24/03/06	4	4.436,65	4.118,65	7,73%
LUIZ JENUIR GONCALVES	M	07/11/61	01/06/95	4	1.665,63	1.373,71	21,25%
LUIZ MARTINS MOREIRA	M	17/12/44	08/05/03	NAO INVALIDEZ	1.953,26	1.830,61	6,70%
LUIZ MORO	M	25/05/46	01/05/00	NAO INVALIDEZ	1.614,67	1.513,29	6,70%
LUIZ ROBERTO TILLMANN	M	06/07/57	08/03/77	4	4.406,61	4.100,76	7,46%
LUIZ VALENTIN MORELLO	M	06/02/46	02/06/95	NAO INVALIDEZ	11.437,96	10.719,75	6,70%
LUIZA BROCCO MARAFON	F	14/10/91	05/09/11	4	1.952,48	1.829,88	6,70%
LUIZA EBERTS	F	09/04/60	11/02/00	PROF.	3.217,46	2.990,74	7,58%
LUIZA POZZER BORTOLANZA	F	13/06/66	18/04/91	PROF.	3.570,22	3.329,16	7,24%
LURDES APARECIDA ALVES OLIBONI	F	20/11/71	14/04/05	4	1.875,27	1.525,11	22,96%
LURDES CARVALHO OLIVEIRA	F	11/09/56	02/05/94	4	1.384,49	1.286,92	7,58%
LURDES DE OLIVEIRA MASCARELLO	F	14/02/64	25/03/96	4	1.357,73	1.261,84	7,60%
LURDES FÁTIMA DIAS	F	13/05/63	01/09/95	ASSISTENTE ADMINISTRATIVO	2.867,86	2.669,11	7,45%
LURDES FERNANDES	F	06/07/52	10/06/89	4	1.436,54	1.335,70	7,55%
LURDES JANISSK PARTEKA	F	06/07/63	25/04/05	4	1.875,27	1.525,10	22,96%
LURDES MARIA KUCMANSKI DA ROSA	F	09/04/72	12/09/05	4	1.875,27	1.525,10	22,96%
LURDES MARIA STRADA	F	07/09/38	03/06/98	PENSIONISTA	2.077,14	1.698,02	22,33%
LURDES MELANIA SINGESKI	F	05/05/69	23/04/03	4	1.892,96	1.539,63	22,95%
LUSIANE APARECIDA N SANT ANA	F	08/01/71	01/07/96	PROF.	3.166,66	1.574,97	101,06%
LUZ MARINA CAMARGO MARTINS	F	25/03/62	25/05/98	4	3.001,80	2.789,80	7,60%

NOME	SEXO	NSC	ADM	CARGO	REMUNERAÇÕES		
					EM 2015	EM 2014	VAR. %
LUZITANIA BOFF	F	08/09/68	04/03/92	PROF.	3.800,23	3.536,96	7,44%
MAGALI FATIMA FAVERO PAULINI	F	06/05/76	02/02/11	PROF.	2.954,40	2.464,96	19,86%
MAGALI FOLETTO RODRIGUES	F	27/07/76	18/02/00	PROF.	3.085,92	2.879,81	7,16%
MAGALI SANTIN	F	02/10/67	03/08/95	PROF.	1.814,61	1.688,32	7,48%
MAGALI SANTIN	F	02/10/67	09/02/98	PROF.	1.736,22	1.614,86	7,52%
MAGALI TERESA SANDER KUNST	F	01/01/63	01/02/99	4	1.963,72	1.597,73	22,91%
MAGDA REGINA COPPINI DE ALMEIDA	F	16/08/64	15/02/91	PROF.	4.232,77	3.939,31	7,45%
MAGNA LUIZA FERREIRA RODRIGUES	F	07/09/81	01/09/11	4	1.135,01	1.063,74	6,70%
MAIARA CORA	F	09/07/85	16/09/08	4	1.431,63	1.341,74	6,70%
MAIARA CORA *	F	09/07/85	16/09/08	AUXILIAR DE ADMINISTRACAO	1.474,62	1.368,61	7,75%
MAIARA DA SILVA SANTOS E IRMA	F	04/06/65	20/11/04	PENSIONISTA	1.317,44	1.254,05	5,05%
MAIARA LUIZA ROGOSKI VELOSO	F	19/02/97	28/08/09	PENSIONISTA	1.442,05	1.366,10	5,56%
MAICON DELLALIBERA	M	22/04/90	07/05/12	4	1.431,63	1.341,74	6,70%
MAKEY RODRIGO ZORTEA	M	10/10/76	03/03/06	4	2.548,79	2.055,99	23,97%
MANIRA SCHMITZ	F	22/08/67	13/12/99	4	1.928,31	1.569,09	22,89%
MANOEL ADENIR MARIANO JUNIOR	M	21/07/82	18/08/11	4	2.039,87	1.911,79	6,70%
MANOEL BOMBANA	M	04/06/83	03/08/09	4	1.559,86	1.447,83	7,74%
MANOEL DAS GRACAS DA SILVA SIMOES	M	06/01/52	02/04/12	NAO INVALIDEZ	2.434,18	2.007,80	21,24%
MANOEL FERNANDES	M	25/09/47	02/04/00	INVALIDEZ	1.220,21	1.143,59	6,70%
MANOEL LUIS DOS SANTOS	M	23/12/42	14/09/00	NAO INVALIDEZ	724,00	678,00	6,78%
MANOELA WINTER VIER	F	04/11/85	14/09/09	4	3.663,65	3.399,93	7,76%
MANUELA FARIAS FLORES	F	14/07/83	17/02/09	4	3.006,86	2.790,43	7,76%
MARA ANDREIA DOS SANTOS	F	13/04/79	01/09/11	4	1.135,01	1.063,73	6,70%
MARA DE FATIMA ECCO	F	18/07/57	01/03/13	NAO INVALIDEZ	3.723,55	3.489,75	6,70%
MARA LALANA	F	19/02/79	17/03/10	4	2.977,38	2.762,80	7,77%
MARA LUCIA DADA PALMEIRA	F	26/04/70	31/05/94	4	3.534,82	3.287,03	7,54%
MARA LUCIA ROSA FERREIRA	F	15/03/54	24/09/03	NAO INVALIDEZ	1.732,20	1.623,44	6,70%
MARA REGINA DOS SANTOS ALMEIDA	F	01/12/65	20/02/95	PROF.	3.428,44	3.196,28	7,26%
MARA SANDRA GALINSKI	F	19/06/75	09/09/02	4	1.225,81	1.138,20	7,70%
MARALUCIA COELHO FLORES CECHIN	F	10/06/62	19/03/90	PROF.	3.532,48	3.286,02	7,50%
MARCELA GEHLEN	F	06/08/81	01/09/11	4	1.769,12	1.226,21	44,28%
MARCELINA DA GRACA L VAN CAENEGHEN	F	19/10/63	10/12/90	4	4.576,47	4.255,44	7,54%
MARCELINO ANTONIO PASTORIO	M	22/02/49	22/01/02	PENSIONISTA	1.134,94	1.063,68	6,70%
MARCELINO DOS SANTOS	M	09/01/37	01/01/98	INVALIDEZ	1.484,81	1.234,40	20,29%
MARCELO BERTONCELLO	M	14/03/79	20/07/11	4	2.581,54	2.419,44	6,70%
MARCELO BISCHOFF ROCHA	M	15/05/65	01/07/96	4	1.885,40	1.752,52	7,58%
MARCELO FAGUNDES	M	07/01/85	17/04/13	4	1.135,01	1.063,74	6,70%
MARCELO FIORINI	M	20/11/70	05/05/94	4	2.781,95	2.587,50	7,51%
MARCELO FRANK DAL PIVA	M	02/06/72	13/02/95	PROF.	3.647,47	3.393,79	7,47%
MARCELO MORONA	M	21/12/79	20/07/11	4	2.581,54	2.419,44	6,70%
MARCELO PUTTON	M	28/01/80	29/03/06	4	2.004,51	1.587,37	26,28%
MARCELO XIMENDES	M	11/02/83	05/03/12	4	1.503,26	1.408,87	6,70%
MARCIA ALVES FERREIRA KONZEN	F	23/10/78	24/03/10	4	1.445,95	1.341,74	7,77%
MARCIA BERNARDETE ZUCCO GASPARETTO	F	16/04/64	18/05/88	4	1.839,23	1.710,32	7,54%
MARCIA BRISOLA GABRIEL	F	06/12/72	30/07/08	4	1.822,20	1.481,53	22,99%
MARCIA DE ABREU GUELBER	F	01/04/61	27/05/98	4	3.393,96	3.153,21	7,64%
MARCIA DE FATIMA LEMES DE CAMPOS	F	18/09/68	14/03/86	PROF.	3.652,30	3.406,09	7,23%
MARCIA DE OLIVEIRA BASEI	F	15/06/75	01/07/02	4	1.910,65	1.312,04	45,62%
MARCIA ELAINI DA SILVA MURARO	F	28/10/61	03/12/93	PROF.	3.136,46	2.922,65	7,32%
MARCIA FARAH EMILIANO	F	22/03/67	11/08/08	4	10.000,99	8.065,78	23,99%
MARCIA FATIMA BAGGIO	F	31/01/78	22/04/98	4	2.090,88	1.714,85	21,93%
MARCIA FLORES PALMAS	F	10/03/84	01/09/11	4	1.135,01	1.063,74	6,70%
MARCIA INES BERNARDI WURZIUS	F	03/08/71	09/02/96	PROF.	3.400,31	3.152,12	7,87%
MARCIA MARIA SILVA	F	31/10/57	13/03/14	4	3.056,38	1.554,15	96,66%
MARCIA MARTINS DE LARA SANTOS	F	04/02/76	08/09/05	4	1.875,27	1.525,10	22,98%
MARCIA REGINA FLISSAK DA VEIGA	F	05/03/65	14/06/99	4	5.346,86	4.965,56	7,68%
MARCIA REJANE VANIN	F	21/07/72	10/02/95	PROF.	3.647,89	3.394,18	7,47%
MARCIA ROMANI BERNARDI	F	22/09/73	01/03/00	PROF.	3.053,42	2.852,41	7,05%
MARCIA VANIN	F	20/03/70	28/04/97	4	1.359,39	1.263,39	7,60%
MARCIANA FRIGERI DE SOUZA	F	28/10/80	11/05/07	4	3.065,82	2.845,68	7,74%
MARCIANO ALVES PEREIRA MUNIZ	M	09/04/84	18/05/12	4	1.135,01	1.063,74	6,70%
MARCIANO JANDREY	M	05/03/81	29/10/09	4	2.209,34	2.050,31	7,76%
MARCIELA MEZZOMO	F	12/05/82	02/02/11	PROF.	1.315,06	1.232,48	6,70%
MARCIO CORREA ANTUNES	M	31/03/78	01/08/02	4	9.112,44	8.461,16	7,70%
MARCIO JOSE GOMES	M	10/03/78	12/09/02	4	1.225,79	1.138,20	7,70%
MARCIO ROMANOSKI	M	28/12/82	11/09/02	4	1.225,81	1.138,20	7,70%
MARCIO VOLMIR NUNES	M	31/05/70	01/08/13	4	1.135,01	1.063,74	6,70%
MARCIRIO DE MORAIS VIEIRA	M	10/08/57	05/07/02	4	3.879,15	3.601,91	7,70%
MARCK GREGOR BALBINOT GEHLEN	M	06/06/84	09/09/13	4	4.225,57	3.960,24	6,70%
MARCO ANTONIO BARBOSA	M	20/08/63	01/03/88	4	3.511,71	3.267,32	7,48%
MARCO ANTONIO GROINSKI CRESPO	M	24/08/44	01/07/04	NAO INVALIDEZ	3.515,18	3.294,46	6,70%
MARCOS ALBERTO GIOVANONI	M	12/11/69	16/07/85	4	3.575,57	3.327,17	7,47%
MARCOS ALBERTO TITAO	M	23/08/86	02/04/12	4	5.212,79	4.768,38	9,32%
MARCOS ALVES	M	31/10/74	02/04/04	INVALIDEZ	1.236,07	1.158,45	6,70%
MARCOS ANTONIO BERNARDELLI	M	06/04/74	31/05/05	4	1.203,11	1.116,93	7,72%
MARCOS ANTONIO GREFF	M	15/08/71	01/05/95	4	1.653,96	1.362,77	21,37%
MARCOS ANTONIO OGLIARI F SANTOS	M	12/05/78	01/07/97	4	1.693,40	1.573,65	7,61%
MARCOS ANTONIO WUNDERVALD	M	29/07/63	04/05/95	4	1.857,45	1.726,73	7,57%
MARCOS EVANDRO MACHADO	M	27/05/70	01/11/90	4	6.096,29	5.666,11	7,59%
MARCOS FELIPE MARCON	M	05/07/90	01/09/11	4	2.509,78	2.352,19	6,70%
MARCOS NECRE DOS SANTOS	M	05/12/71	27/01/00	4	1.248,51	1.159,48	7,68%
MARCOS ROGERIO DIAS	M	27/04/82	14/10/11	4	1.893,92	1.526,33	24,08%
MARCOS ROQUE	M	02/07/80	05/05/12	4	1.376,43	1.132,86	21,50%
MARCUS VINICIUS DA SILVEIRA	M	16/03/78	12/09/11	4	4.854,85	3.953,82	22,79%
MARELI PANIZZI	F	01/04/68	01/04/02	ASSISTENTE DE COMISSOES	3.446,14	3.202,82	7,60%

NOME	SEXO	NSC	ADM	CARGO	REMUNERAÇÕES		
					EM 2015	EM 2014	VAR. %
MARELICE MARIA BALAN GUOLO	F	15/09/64	17/10/95	4	1.367,82	1.271,29	7,59%
MARGARET BRUST PEITER	F	04/01/70	01/07/96	PROF.	3.574,72	3.325,60	7,49%
MARGARET SIGNOR GROSSI	F	20/02/64	14/08/95	PROF.	1.755,50	1.634,46	7,41%
MARGARETE BORILLE DE OLIVEIRA	F	25/08/72	10/02/94	PROF.	3.686,60	3.430,46	7,47%
MARGARETE MARIA FRANCESCHINA	F	23/03/71	01/04/12	INVALIDEZ	724,00	678,00	6,78%
MARGARETE SALETE UGOLINI SOUZA	F	30/09/61	01/11/13	NAO INVALIDEZ	1.990,08	1.865,14	6,70%
MARGARETE SANTIN	F	08/02/65	01/03/01	PROF.	1.315,06	1.232,48	6,70%
MARGARETE TEREZINHA GAZONI	F	07/11/67	10/08/95	PROF.	3.415,96	3.184,59	7,27%
MARGARETE TIRONI	F	11/12/71	02/02/11	PROF.	1.639,35	1.232,48	33,01%
MARGARETE ZANINI FAREZIN	F	03/04/68	20/01/92	4	2.365,55	2.199,95	7,53%
MARGARIDA ALBA WINCKLER	F	29/08/70	27/04/98	4	2.841,71	2.309,62	23,04%
MARGARIDA HEINECK GRIGULO	F	19/12/50	01/08/95	NAO INVALIDEZ	2.459,50	2.305,07	6,70%
MARGARIDA HILGA KLIER KAMMLER	F	03/08/70	02/08/95	PROF.	3.400,11	3.169,73	7,27%
MARGARIDA KNIEST DORNELES PICCOLI	F	03/10/66	17/08/95	PROF.	3.303,47	3.071,39	7,58%
MARI CASSOL FERREIRA	F	04/04/72	02/03/04	4	2.597,19	2.095,52	23,94%
MARI CLAUDIA WEIRICH	F	27/05/70	16/08/86	4	2.480,32	2.307,51	7,49%
MARI FATIMA RODRIGUES DE TONI	F	13/10/66	02/02/11	PROF.	2.954,40	2.464,96	19,88%
MARI IVANIR FORTES LOPES	F	11/07/63	01/11/06	INVALIDEZ	1.269,38	1.189,67	6,70%
MARI JANE TERESINHA PANAZZOLO	F	18/08/72	12/07/10	4	1.445,97	1.341,74	7,77%
MARI MARTA WOLLSTEIN	F	15/08/59	01/09/14	NAO INVALIDEZ	3.342,23	3.115,51	7,28%
MARI TEREZINHA DALLASTRA FAGUNDES	F	04/09/63	22/02/95	PROF.	3.104,10	2.892,32	7,32%
MARI TEREZINHA KRACKECKER	F	12/01/67	08/08/90	4	2.422,70	2.253,51	7,51%
MARIA ALOAR FISTAROL	F	07/03/47	19/03/90	4	2.419,77	2.250,76	7,51%
MARIA AMABILE FIORENTIN	F	28/04/54	09/11/98	NAO INVALIDEZ	2.769,39	2.595,50	6,70%
MARIA APARECIDA DA SILVA	F	15/06/69	13/04/05	4	1.875,27	1.525,10	22,96%
MARIA APARECIDA DE QUADROS	F	06/03/65	02/02/11	PROF.	2.630,11	2.464,96	6,70%
MARIA ASSUNTA BECKER BORGES	F	14/08/61	30/09/11	NAO INVALIDEZ	3.587,67	3.362,40	6,70%
MARIA AUDERCINA MACEDO DA SILVA	F	01/07/34	01/10/94	NAO INVALIDEZ	724,00	678,00	6,78%
MARIA BASEGGIO	F	09/07/63	01/06/95	4	1.377,36	1.280,23	7,59%
MARIA BEATRIZ MUNZI	F	07/07/66	09/04/85	PROF.	3.730,01	3.478,92	7,22%
MARIA BEATRIZ SBEGHEN	F	07/12/48	23/02/95	PROF.	3.236,91	3.012,06	7,46%
MARIA BEE	F	03/04/50	19/07/10	NAO INVALIDEZ	810,65	767,96	5,56%
MARIA BERNARDETE SCAPIN CADORE	F	30/06/59	06/03/02	4	3.879,15	3.601,91	7,70%
MARIA CANDIDA BUENO D AVILA	F	06/10/63	07/02/00	PROF.	2.761,63	2.575,88	7,21%
MARIA CASTAGNERA	F	23/08/58	01/11/13	NAO INVALIDEZ	2.483,89	2.327,93	6,70%
MARIA CATARINA CARDOSO LARENTIS	F	01/05/48	01/08/08	NAO INVALIDEZ	1.438,97	1.348,63	6,70%
MARIA CELIA DA SILVA FERNANDES	F	15/10/51	01/02/13	NAO INVALIDEZ	1.600,69	1.530,30	4,60%
MARIA CENI PEREIRA	F	19/08/45	23/08/13	PENSIONISTA	1.889,70	1.851,10	2,09%
MARIA CHRISANTO DE MORAES	F	10/12/56	01/08/95	4	1.387,51	1.289,75	7,58%
MARIA CLARA BADARO MASSAD	F	26/07/82	12/09/11	4	4.860,80	4.555,58	6,70%
MARIA CRISTINA PICCINI DA SILVA	F	02/03/59	01/02/14	NAO INVALIDEZ	3.492,33	3.259,19	7,15%
MARIA DA CONCEICAO SOARES	F	23/10/57	03/04/95	4	1.379,09	1.281,86	7,59%
MARIA DA LUZ ANTONIOLLI	F	28/05/53	11/06/92	PROF.	3.770,41	3.509,01	7,45%
MARIA DE FATIMA BENTZ	F	05/05/63	30/03/92	4	1.303,33	1.288,82	1,13%
MARIA DE FATIMA CEBULSKI	F	08/12/61	25/03/96	4	1.363,16	1.266,91	7,60%
MARIA DE FATIMA DA ROSA	F	21/11/64	12/12/94	4	12.499,72	10.300,30	21,35%
MARIA DE FATIMA SONI JULIO	F	19/05/54	01/09/11	NAO INVALIDEZ	2.946,74	2.761,71	6,70%
MARIA DE LOURDES BASTIANI	F	21/04/56	12/05/75	4	2.751,40	2.561,57	7,41%
MARIA DE LOURDES DA ROCHA	F	24/08/51	01/08/09	INVALIDEZ	1.409,41	1.320,91	6,70%
MARIA DE LOURDES PIERESAN CARVALHO	F	31/08/57	10/09/02	4	1.546,16	1.435,66	7,70%
MARIA DE LOURDES RODRIGUES MULLER	F	11/08/65	13/02/86	PROF.	3.487,73	3.250,21	7,31%
MARIA DE LOURDES ZOLETT SILVANI	F	30/08/52	01/03/00	4	1.248,51	1.159,48	7,68%
MARIA DE LURDES SOLDI	F	29/06/54	01/08/11	NAO INVALIDEZ	2.241,32	1.876,52	19,44%
MARIA DIAS LARANGEIRA	F	25/04/61	01/06/06	INVALIDEZ	1.371,44	782,81	75,19%
MARIA ELENA BAPTISTELO SONALIO	F	30/01/63	02/05/95	4	1.378,25	1.281,07	7,59%
MARIA ELENA SCARAVONATO WENGINOVICZ	F	29/09/57	02/05/12	NAO INVALIDEZ	2.446,43	2.292,83	6,70%
MARIA ELMI WUNDERVALD	F	02/02/44	01/07/97	PENSIONISTA	1.577,41	1.478,37	6,70%
MARIA ELOA TACCA	F	20/05/46	17/08/95	PROF.	3.303,47	3.071,39	7,56%
MARIA ELOISA TELLES SCHMITZ	F	15/06/49	23/04/09	4	1.460,26	1.355,16	7,76%
MARIA ELOYNA FERREIRA DA SILVA	F	27/01/27	30/12/92	PENSIONISTA	724,00	678,00	6,78%
MARIA ELVIRA HOCHSCHEIDT	F	10/01/55	03/04/95	4	1.379,09	1.281,86	7,59%
MARIA FERNANDA BECKER	F	12/04/70	11/08/08	4	1.474,58	1.368,57	7,75%
MARIA FRANCISCA ALVES TOLEDO	F	08/07/38	02/07/11	PENSIONISTA	724,00	678,00	6,78%
MARIA FRANCISCA PADILHA	F	15/07/51	01/09/11	NAO INVALIDEZ	753,58	713,89	5,56%
MARIA GONCALVES TERRA	F	08/03/59	01/06/99	4	1.259,88	1.170,11	7,67%
MARIA GORETE ALMEIDA MULLER	F	05/04/67	16/03/87	PROF.	3.354,43	3.126,93	7,28%
MARIA HELENA AGOSTINI	F	20/08/76	23/07/13	4	1.376,43	1.132,86	21,50%
MARIA HELENA MENTA	F	30/04/48	10/10/89	4	1.827,50	1.699,33	7,54%
MARIA HELENA PEREIRA DE JESUS	F	22/08/68	05/02/09	4	1.403,96	1.144,19	22,70%
MARIA INES HETKOWSKI ALVES	F	12/01/53	03/04/08	NAO INVALIDEZ	2.156,65	2.021,24	6,70%
MARIA INES SPANHOL	F	10/07/57	09/10/12	NAO INVALIDEZ	3.715,40	3.482,11	6,70%
MARIA INEZ BUENO D AVILA	F	18/11/64	05/03/02	PROF.	3.059,61	2.855,16	7,16%
MARIA IRACI RODRIGUES	F	22/04/46	22/06/00	PENSIONISTA	1.452,89	1.204,46	20,63%
MARIA IRMA SBARDELLOTTO PERAO	F	10/06/59	17/04/90	4	1.416,49	1.316,91	7,56%
MARIA IZABEL FERREIRA	F	21/04/72	01/09/95	4	2.149,01	1.769,30	21,46%
MARIA JANETE MATOS GONZATTI	F	22/11/71	09/02/98	PROF.	3.472,60	3.229,90	7,51%
MARIA JUDITE DE OLIVEIRA	F	07/08/77	04/02/00	4	1.248,51	1.159,50	7,68%
MARIA JUDITH MAGNANTE MORAZ	F	25/10/49	08/12/97	NAO INVALIDEZ	2.370,91	2.222,05	6,70%
MARIA JULIA SOUZA DA SILVA	F	25/10/78	08/09/11	4	9.709,86	7.907,50	22,79%
MARIA KOSSMANN DA SILVA	F	26/12/62	01/07/96	4	1.342,30	1.247,38	7,61%
MARIA LEMES	F	23/04/43	02/05/03	NAO INVALIDEZ	1.225,64	1.148,69	6,70%
MARIA LIBERA BERNIERI BRUSCATTO	F	30/08/32	01/07/02	PENSIONISTA	1.216,79	1.140,39	6,70%
MARIA LINDONESA TELES	F	24/05/65	07/02/01	PROF.	3.053,45	2.852,41	7,05%
MARIA LISETE KAMINSKI	F	06/08/62	01/03/02	4	1.910,65	1.554,15	22,94%
MARIA LISETE THESSING DE OLIVEIRA	F	14/04/66	01/09/11	4	1.135,01	1.063,74	6,70%

NOME	SEXO	NSC	ADM	CARGO	REMUNERAÇÕES		
					EM 2015	EM 2014	VAR. %
MARIA LUCIA CARRARO	F	14/08/48	10/02/95	PROF.	2.132,96	1.993,64	6,99%
MARIA LUCIANA FANK IDALGO FAGUNDES	F	19/05/77	03/06/02	4	3.879,15	3.601,85	7,70%
MARIA LUISA DA SILVA	F	23/02/61	01/07/14	NAO INVALIDEZ	3.677,39	3.424,89	7,37%
MARIA LUIZA HILGERT ZARDO	F	16/03/63	01/05/13	NAO INVALIDEZ	3.750,83	3.515,32	6,70%
MARIA LUIZA MARQUES FAGUNDES - FILH	F	10/01/03	09/08/11	PENSIONISTA	969,90	918,82	5,56%
MARIA LUIZA TRIZOTTO	F	19/06/63	01/02/91	4	4.527,65	4.209,68	7,55%
MARIA LURDES DE MOURA	F	20/03/57	01/03/85	4	1.488,12	1.384,04	7,52%
MARIA LUZIA SMANIOTTO VAZ	F	18/05/70	17/02/94	PROF.	3.460,19	3.226,04	7,26%
MARIA MADALENA BRIZOLA	F	09/01/63	10/02/94	PROF.	3.131,55	2.918,05	7,32%
MARIA MADALENA PASTRE LANZARIN	F	05/10/53	01/10/14	NAO INVALIDEZ	1.269,86	1.093,49	16,13%
MARIA MAFESONI	F	08/10/62	01/02/92	4	1.850,38	1.720,76	7,53%
MARIA MARINEUSE BET	F	10/12/52	01/02/09	NAO INVALIDEZ	2.960,09	2.804,18	5,56%
MARIA MARTA RIBAS	F	20/09/45	02/04/12	NAO INVALIDEZ	1.416,35	1.327,42	6,70%
MARIA MESA CASA SERENA	F	07/01/39	03/12/99	NAO INVALIDEZ	896,96	840,65	6,70%
MARIA MESA CASA SERENA	F	07/01/39	01/04/03	PENSIONISTA	1.248,67	1.170,27	6,70%
MARIA NELI PRIEBE WESCHENFELDER	F	12/04/55	09/02/94	PROF.	724,00	665,30	8,82%
MARIA NEUSA CASTAMAN	F	01/04/62	20/01/99	4	1.963,72	1.597,73	22,91%
MARIA ODETE TRAMONTINI	F	25/02/55	10/08/04	4	3.735,48	3.467,26	7,74%
MARIA OLAIDE FIGUEIRO	F	18/08/37	08/09/97	NAO INVALIDEZ	724,00	678,00	6,78%
MARIA OLIVIA RODRIGUES DOS S SOARES	F	13/03/62	04/10/95	4	1.368,21	1.271,66	7,59%
MARIA PRACIDIA TASCA	F	17/08/49	01/08/97	NAO INVALIDEZ	2.481,30	2.325,50	6,70%
MARIA REGINA BERNARDI	F	25/07/68	16/03/87	PROF.	3.327,94	3.102,08	7,28%
MARIA REGINA FARAON	F	06/01/56	14/08/91	4	1.412,97	1.313,61	7,56%
MARIA ROSA PADILHA	F	16/10/52	01/12/06	NAO INVALIDEZ	1.461,58	1.369,80	6,70%
MARIA SALETE LOPES ARMANINI	F	10/10/60	01/07/13	NAO INVALIDEZ	2.403,24	2.024,18	18,73%
MARIA SALETE MACHADO DA SILVA	F	18/09/62	02/08/95	PROF.	3.416,64	3.185,23	7,27%
MARIA SALETE MELLO FERREIRA	F	30/12/51	23/07/98	NAO INVALIDEZ	1.551,54	1.454,12	6,70%
MARIA SALETE ROSA	F	09/09/49	01/04/10	NAO INVALIDEZ	785,41	744,05	5,56%
MARIA SILVA SANTOS	F	01/03/36	07/01/06	PENSIONISTA	892,60	845,60	5,56%
MARIA SIRLEI DEFFAVERI	F	31/01/51	21/09/04	PENSIONISTA	1.493,88	1.426,66	4,71%
MARIA SOLANGE DOS SANTOS	F	30/07/56	07/10/09	NAO INVALIDEZ	4.324,40	4.052,86	6,70%
MARIA SONIA MELO STRADIOTTI	F	03/11/68	25/05/98	4	3.001,80	2.789,80	7,60%
MARIA SUELI RICARDO BARBOSA	F	07/12/58	08/04/91	PROF.	3.220,09	3.001,03	7,30%
MARIA TARTAS	F	10/10/64	16/03/87	PROF.	3.367,66	3.139,33	7,27%
MARIA TEREZA GRANDO	F	09/05/56	29/02/00	PROF.	1.608,72	1.495,36	7,58%
MARIA TEREZINHA SILVA DALLAZEN	F	30/05/66	18/02/99	4	1.259,86	1.170,13	7,67%
MARIA VAZ GAMBA	F	18/09/57	01/12/99	NAO INVALIDEZ	4.243,90	3.977,42	6,70%
MARIA ZENAIDE DE ANDRADE	F	21/08/56	22/02/88	4	1.466,73	1.363,99	7,53%
MARIANA LOPES DA SILVA	F	06/02/97	06/07/12	PENSIONISTA	4.129,35	3.964,32	4,16%
MARIANE ROSSATO	F	30/07/87	02/04/12	4	3.591,87	3.366,27	6,70%
MARICLER WENGENOWICZ	F	09/11/72	04/03/96	PROF.	3.387,83	3.158,22	7,27%
MARIDEM MAESTRI	F	25/06/69	15/05/89	4	2.228,54	1.592,67	39,92%
MARIEL CRISTINA MORO	F	31/08/73	07/08/95	PROF.	2.721,64	2.532,26	7,48%
MARIEL SPIES	F	11/01/84	14/02/12	PROF.	1.315,06	1.232,48	6,70%
MARIJANE DAL PRA AGNE	F	11/07/67	01/07/96	PROF.	3.574,72	3.325,61	7,49%
MARILDA ADOLFO GUARDA	F	14/08/72	15/07/10	4	1.445,95	1.341,74	7,77%
MARILDE PEREIRA REIS	F	05/08/70	01/06/95	4	1.366,56	1.270,11	7,59%
MARILDO ANTONIO GHENO	M	26/02/66	05/05/95	4	1.861,15	1.730,21	7,57%
MARILEI MARCIO	F	16/04/71	14/02/12	PROF.	1.315,06	1.232,48	6,70%
MARILENE DE OLIVEIRA	F	13/10/67	16/05/03	4	1.546,16	1.435,66	7,70%
MARILENE FERRAZ DA SILVA	F	29/01/64	23/02/00	4	1.248,51	1.159,48	7,68%
MARILENE LUCIA CAON	F	13/12/61	01/06/14	NAO INVALIDEZ	4.306,64	4.008,53	7,44%
MARILENE POZZER BETIATTO	F	22/08/69	02/02/11	PROF.	1.477,21	1.232,48	19,86%
MARILENE SALETE SARVACINSKI SAVARIS	F	28/12/64	22/02/95	PROF.	3.428,36	3.196,21	7,26%
MARILENE WUNDERVALD	F	01/04/66	14/03/86	PROF.	3.341,27	3.114,60	7,28%
MARILENE ZANELLA	F	15/02/70	01/04/09	4	1.460,26	1.355,16	7,76%
MARILENE ZANINI BAHU	F	06/09/49	08/02/94	PROF.	3.362,51	3.126,72	7,54%
MARILETE LUCIA ZART	F	04/05/68	13/02/95	PROF.	3.732,85	3.470,77	7,55%
MARILETE ZOTTIS	F	27/05/55	02/05/95	4	2.177,12	1.795,67	21,24%
MARILIA BARTOLAMEY	F	06/09/60	08/10/10	NAO INVALIDEZ	3.658,62	3.428,89	6,70%
MARILIA TERESINHA BOZA BERNARDI	F	31/07/64	03/02/03	PROF.	3.098,46	2.887,02	7,32%
MARILICE BERTELLA FERNANDES	F	24/03/79	14/06/99	4	1.259,86	1.170,13	7,67%
MARILICE FATIMA HAMMES	F	13/04/69	15/02/91	PROF.	3.724,26	3.471,85	7,27%
MARILICE FERRARI DE MELLO BRASIL	F	15/01/63	19/03/96	PROF.	3.585,71	3.335,91	7,49%
MARILICE PEDROSO	F	07/08/72	10/02/94	PROF.	3.455,81	3.221,94	7,26%
MARILUCI STINGLER	F	13/03/64	15/05/95	4	1.372,48	1.275,66	7,59%
MARILUCIA TORMEN FACCIANA	F	30/01/63	20/09/95	PROF.	3.624,29	3.372,03	7,48%
MARILUCY APARECIDA DE OLIVEIRA	F	03/04/66	10/02/95	PROF.	2.185,08	2.031,00	7,59%
MARINA FERREIRA VECHI	F	07/02/86	06/02/12	4	4.860,80	4.555,50	6,70%
MARINEI BATISTELLO	F	24/03/66	15/04/86	4	1.949,27	1.813,44	7,49%
MARINELVA REGINA HAAS	F	08/02/75	07/02/00	PROF.	1.608,72	1.495,36	7,58%
MARINELVA REGINA HAAS	F	08/02/75	06/03/00	PROF.	1.608,72	1.495,36	7,58%
MARINES A ALVES TRINDADE DOS SANTOS	F	01/03/69	05/04/89	PROF.	3.676,62	3.427,20	7,28%
MARINES DA LUZ PEREIRA DA SILVA	F	18/11/72	14/04/10	4	1.445,97	1.341,74	7,77%
MARINES DE MARCO	F	16/02/60	01/02/13	NAO INVALIDEZ	3.399,05	3.185,63	6,70%
MARINES DE TOLEDO LEMES	F	06/05/67	01/04/11	INVALIDEZ	1.434,92	981,72	46,16%
MARINES PADILHA	F	18/01/62	21/02/08	PENSIONISTA	923,98	875,32	5,56%
MARINES PINSSON PANOZZO	F	16/08/65	09/08/95	PROF.	3.628,72	3.376,21	7,48%
MARINES POZZER BAGGIO	F	03/09/73	17/02/94	PROF.	1.718,57	1.602,21	7,26%
MARINES REFINSKI VENTURA	F	18/08/66	12/08/87	4	1.926,82	1.792,41	7,50%
MARINES ROSA PALAVICINI SOTILI	F	14/06/66	20/02/02	PROF.	3.026,42	1.443,51	109,66%
MARINES WENGENOVICZ	F	03/03/69	05/02/13	4	2.835,67	2.657,58	6,70%
MARINETE KOLLING DA SILVA	F	31/03/71	06/02/95	PROF.	3.648,28	3.394,55	7,47%
MARINEZ AMABILE ANTONIOLLI	F	05/10/67	29/10/98	4	5.528,26	2.652,78	108,39%
MARINEZ BORSOI DA SILVA	F	25/10/62	10/02/92	PROF.	4.138,66	3.851,09	7,47%

NOME	SEXO	NSC	ADM	CARGO	REMUNERAÇÕES		
					EM 2015	EM 2014	VAR. %
MARINEZ SIGNORI SBEGHEN	F	22/05/63	24/06/13	NAO INVALIDEZ	4.297,70	4.027,83	6,70%
MARINEZ TEREZINHA OSTROSKI	F	05/10/72	15/05/95	4	1.372,48	1.275,66	7,59%
MARIO BOS	M	02/12/39	30/06/92	NAO INVALIDEZ	2.988,23	2.800,60	6,70%
MARIO CEZAR VEIGA SILVA	M	28/05/57	01/09/14	NAO INVALIDEZ	2.230,90	2.076,73	7,42%
MARIO GOTO	M	16/06/76	01/08/08	4	7.500,75	6.049,33	23,99%
MARIO INACIO BUSS	M	28/02/68	12/05/06	4	1.445,25	1.178,17	22,67%
MARIO LEMES	M	10/01/38	10/10/02	NAO INVALIDEZ	1.422,38	1.333,08	6,70%
MARIS STELLA SILVA DE SOUZA	F	20/04/72	01/03/96	PROF.	3.050,56	2.842,14	7,33%
MARIS TERESINHA GASPARIN MADOGLIO	F	05/12/64	06/02/95	PROF.	3.648,28	3.394,55	7,47%
MARISA GIONGO	F	27/02/76	01/03/00	PROF.	3.152,53	2.935,97	7,38%
MARISA JORDANI HENRIQUE	F	30/06/69	18/04/05	4	1.875,27	1.525,10	22,98%
MARISA PEDROSO	F	02/08/68	14/08/95	4	2.181,80	1.800,06	21,21%
MARISA SILVANIA HANAUER	F	28/07/64	01/09/14	NAO INVALIDEZ	3.443,09	3.238,80	6,31%
MARISANA PIANO SEBEN	F	03/02/65	01/04/92	4	2.845,36	2.646,93	7,50%
MARISETE DALLAGNOL PIEROZAN	F	15/05/69	04/03/10	4	1.445,93	1.341,74	7,77%
MARISETE PERUZZO	F	16/08/71	01/06/95	4	1.377,36	1.280,23	7,59%
MARISETE PIERIN	F	28/04/63	16/04/82	PROF.	2.007,12	1.870,28	7,32%
MARISONIA FACIO FRANZ	F	07/12/70	23/08/95	PROF.	3.184,67	1.591,83	100,06%
MARISTEL DA ROCHA SILVA	F	08/05/70	07/03/94	PROF.	3.453,93	3.220,17	7,26%
MARISTELA BISOGNIN SANTI ROCHA	F	05/10/65	03/05/93	4	4.595,78	4.273,47	7,54%
MARISTELA DE FATIMA BRANCHER DE COL	F	19/04/63	01/05/13	NAO INVALIDEZ	3.818,16	3.578,43	6,70%
MARISTELA GARLET MULLER	F	23/04/70	08/03/95	PROF.	3.427,29	3.195,21	7,26%
MARISTELA INES CAUZZI	F	05/07/60	16/11/10	NAO INVALIDEZ	3.090,99	2.896,91	6,70%
MARISTELA MARCHIORI	F	25/03/68	10/02/92	PROF.	3.841,46	3.575,60	7,44%
MARISTELA MARONESI SIMONATO	F	15/10/67	15/02/95	PROF.	3.428,88	3.196,70	7,26%
MARISTELA TERESINHA S LAZARETTI	F	20/08/69	28/02/02	PROF.	3.033,60	2.833,81	7,05%
MARISTELLA DAL SANTO	F	28/03/61	06/02/95	PROF.	3.278,34	3.047,83	7,56%
MARISTELLA MULLER DREWS	F	27/04/61	01/08/91	PROF.	4.479,36	4.170,41	7,41%
MARITANIA FACIO	F	21/08/78	08/02/01	PROF.	3.102,94	2.894,20	7,21%
MARITANIA FRIZON	F	07/09/71	02/02/11	PROF.	2.954,40	2.464,96	19,88%
MARIVETE BRAVOSI	F	30/06/65	07/03/06	4	1.857,58	1.510,58	22,97%
MARIVETE ROSSETO	F	31/07/70	15/05/13	4	1.134,99	1.063,74	6,70%
MARIVONE FILIPI CHIELA BASSO	F	20/05/71	15/02/91	PROF.	3.840,91	3.575,08	7,44%
MARIZA CIGOGNINI RODRIGUES	F	14/07/74	13/06/95	4	1.377,01	1.279,91	7,59%
MARIZA DE LURDES PASTRE	F	02/12/54	16/05/83	4	1.371,74	1.274,97	7,59%
MARIZA DE LURDES LAMAISON	F	22/01/62	13/05/96	PROF.	3.868,19	3.600,65	7,43%
MARIZA FATIMA MENEGHETTI DE QUADROS	F	13/10/68	01/07/96	PROF.	1.787,30	1.662,73	7,49%
MARIZA RAMOS	F	23/03/66	07/08/00	4	1.946,03	1.336,57	45,60%
MARIZA SUDBRACK TURATTI	F	23/03/45	20/12/98	NAO INVALIDEZ	3.197,51	2.996,74	6,70%
MARIZE KAESTNER	F	05/11/67	02/03/09	4	1.460,26	1.355,16	7,76%
MARIZETE CANSAN	F	02/05/65	22/08/95	4	1.973,91	1.835,17	7,56%
MARIZETE SGARBOSSA SILVEIRA	F	10/01/73	22/07/08	4	1.822,19	1.250,73	45,69%
MARIZETE ZANINI DE SOUZA	F	31/01/60	10/02/94	PROF.	3.686,60	3.430,46	7,47%
MARIZILDE ZANETTE	F	05/01/70	13/02/95	PROF.	3.429,01	3.196,84	7,26%
MARLA IVANA MEINEN SCHARDONG	F	18/03/71	02/02/11	PROF.	2.630,11	2.464,96	6,70%
MARLEI DA SILVA DOS SANTOS	F	06/12/69	08/12/05	4	1.517,53	1.408,83	7,72%
MARLEI DE MORAES	F	21/02/71	16/02/00	PROF.	3.085,92	2.879,76	7,16%
MARLEI FORTES DOS SANTOS GEHLEN	F	05/07/75	01/03/09	4	1.403,96	1.144,19	22,70%
MARLEI TERESINHA OLIVEIRA NARCISO	F	18/07/62	21/01/00	4	1.248,51	1.159,48	7,68%
MARLENE BORGES DOS S MALINSKI	F	28/08/63	15/09/05	4	1.875,27	1.525,10	22,98%
MARLENE CATARINA WERLANG EICH	F	19/06/63	21/02/01	PROF.	2.828,34	2.632,15	7,45%
MARLENE DAMAZIO DONDONI	F	11/02/61	02/02/11	PROF.	1.477,21	1.232,48	19,88%
MARLENE DEL MORAL	F	10/12/71	22/07/13	4	2.947,90	2.762,80	6,70%
MARLENE HAGER JONER	F	29/11/62	20/01/99	4	1.963,72	1.597,73	22,91%
MARLENE IVANIR GROF FERREIRA	F	19/04/51	15/12/05	INVALIDEZ	1.053,10	986,99	6,70%
MARLENE IVETE WAGNER	F	09/02/71	03/10/11	4	1.769,12	1.226,21	44,28%
MARLENE LUCY ROSSETTO DI DOMENICO	F	11/03/55	18/08/95	4	2.181,70	1.799,96	21,21%
MARLENE MARIA PETER SUELO	F	03/03/66	10/02/95	PROF.	3.647,89	3.394,18	7,47%
MARLENE MARTINS TUSSI	F	11/10/60	01/04/11	NAO INVALIDEZ	3.558,48	3.335,05	6,70%
MARLENE PELEGRINI	F	21/07/72	17/02/95	PROF.	3.091,29	2.880,31	7,32%
MARLENE REINISCH MANTOVANI	F	25/09/55	21/10/02	4	1.225,81	1.138,20	7,70%
MARLENE TEREZINHA MAGRO POCAI	F	28/09/43	01/10/03	NAO INVALIDEZ	1.682,03	1.461,34	15,10%
MARLI ARAUJO CAVALHEIRO	F	19/12/58	10/02/92	4	2.257,68	1.871,17	20,66%
MARLI CATARINA PASINI	F	01/02/66	12/06/02	4	3.879,15	3.601,91	7,70%
MARLI CIDILEI MARCHESE CIOTTA	F	08/10/61	03/03/84	PROF.	3.732,64	3.481,38	7,22%
MARLI DE FATIMA BERLEZI	F	19/04/63	01/05/13	NAO INVALIDEZ	3.225,27	3.022,77	6,70%
MARLI DE LURDES BARICHELLO	F	06/11/68	09/02/98	PROF.	3.131,71	2.926,61	7,01%
MARLI FATIMA DE BASTIANI	F	06/07/70	10/02/94	PROF.	3.455,81	3.221,94	7,26%
MARLI HENGEN	F	31/07/61	15/06/92	PROF.	3.731,31	3.472,36	7,46%
MARLI MARIA SANTIN SCHEFFER	F	19/04/66	04/04/91	PROF.	3.148,10	1.705,60	84,57%
MARLI MARIA TOMAZELLI	F	25/12/70	28/01/00	4	2.147,73	1.994,57	7,68%
MARLI MIRANDA DA ROSA	F	13/02/71	04/03/09	4	1.403,96	1.144,19	22,70%
MARLI SALETE GALINSKI	F	19/10/61	13/04/98	4	2.091,48	1.715,41	21,92%
MARLI SIEVE DA COSTA	F	22/04/68	15/05/95	4	1.334,08	1.239,67	7,62%
MARLI TERESA NEMIRSKI	F	10/06/66	09/02/96	PROF.	3.193,62	2.983,85	7,03%
MARLI TERESINHA COTESKOWSKI CHAGAS	F	18/05/65	16/03/87	PROF.	3.499,81	3.261,49	7,31%
MARLI TEREZINHA DE CASTRO	F	14/04/74	29/10/02	4	1.225,81	1.138,20	7,70%
MARLI TEREZINHA GONCALVES ACOSTA	F	17/04/66	05/07/12	4	1.135,01	1.063,74	6,70%
MARLI TRUMM BARILI	F	21/11/74	21/10/02	4	1.225,81	1.138,20	7,70%
MARLISE LORI MULLER	F	07/12/61	01/03/12	PROF.	1.315,06	1.232,48	6,70%
MARLIZE ROSSATO	F	14/11/79	02/02/11	PROF.	1.477,21	1.232,48	19,88%
MARLOVA ANDREIA BOSETTI	F	28/08/84	02/09/11	4	1.769,12	1.452,48	21,80%
MARTA CATARINA OLARI SPILMANN	F	29/11/61	08/09/11	4	1.769,12	1.226,21	44,28%
MARTA JUREMA R DE O DOS SANTOS	F	08/07/65	22/03/93	4	4.687,99	4.359,95	7,52%
MARTA LACI MARCON TEDESCO	F	06/03/68	11/02/94	PROF.	3.505,79	3.267,09	7,31%

NOME	SEXO	NSC	ADM	CARGO	REMUNERAÇÕES		
					EM 2015	EM 2014	VAR. %
MARTA LAURA KLAUS DE ALMEIDA	F	14/04/69	16/07/08	4	1.474,59	1.368,57	7,75%
MARTA LUZITANIA GARCEZ	F	29/03/61	06/01/96	PENSIONISTA	1.499,75	1.405,58	6,70%
MARTA LUZITANIA GARCEZ	F	15/07/61	23/05/05	4	1.696,80	1.577,11	7,72%
MARTA MARIA CELLA	F	14/05/69	10/02/94	PROF.	3.776,81	3.511,97	7,54%
MARTHA TERESINHA THUME CHARRINHO	F	05/11/62	10/02/94	PROF.	3.660,30	3.405,82	7,47%
MARTINHA AP DOS SANTOS MASCHIO	F	01/12/72	05/08/96	PROF.	3.418,88	3.185,64	7,32%
MARTINHO ELDOR TODERKE	M	05/05/75	21/10/96	PENSIONISTA	1.145,57	1.073,65	6,70%
MÁRTIS GLACIR DA SILVA	F	12/02/73	16/02/96	PROF.	3.036,35	2.830,70	7,34%
MARY LIA STASKOWIAN	F	26/02/47	07/12/98	NAO INVALIDEZ	5.526,84	5.179,80	6,70%
MARY LUCIA SORDI BERTOGGIO	F	27/02/64	01/03/14	NAO INVALIDEZ	3.708,99	3.580,95	3,58%
MASSIMILIANO PRODAN DE POL	M	02/07/68	16/11/94	4	4.144,89	3.853,55	7,56%
MATERLI BOROTTO SANTOS	F	09/02/67	01/04/87	PROF.	4.140,39	3.852,72	7,47%
MATEUS MELLER DE OLIVEIRA	M	07/12/82	20/07/11	4	2.581,54	2.419,41	6,70%
MATEUS MORIN COPETTI	M	18/06/81	11/08/11	4	2.509,78	2.352,19	6,70%
MAURA SALETE LEVINSKI	F	19/11/73	10/02/95	PROF.	3.429,31	3.197,04	7,27%
MAURI ANTONIO KOLING	M	05/12/75	21/03/12	4	1.893,92	1.526,33	24,08%
MAURICIANA FORTES DOS SANTOS	F	20/03/73	10/04/92	PROF.	3.504,50	3.267,46	7,25%
MAURICIO MARAFON	M	07/08/57	09/03/76	4	11.168,89	10.393,85	7,46%
MAURICIO RICARDO BRANCHER	M	01/05/61	16/02/05	4	4.479,10	4.158,25	7,72%
MAURICIO SPAGNOL	M	21/09/80	02/09/11	4	7.282,28	5.930,72	22,79%
MAURO ADRIANO CAVALHEIRO SIQUEIRA	M	30/08/79	14/05/04	4	1.531,84	1.422,22	7,71%
MAURO GEDOVAL KOELZER	M	01/10/50	01/02/06	4	11.228,78	9.192,63	22,15%
MAURO ROBERTO BOITA	M	26/01/65	16/06/97	4	1.713,24	1.592,25	7,60%
MAURO ROBERTO WILHELMS	M	11/02/69	24/02/97	4	1.899,67	1.765,37	7,61%
MAYSA AITA	F	10/02/60	05/02/90	4	11.390,00	7.256,51	56,96%
MAZELI FORTES DOS SANTOS SABBI	F	01/03/67	14/03/86	PROF.	3.508,68	3.279,91	6,97%
MEDIATRIZ LEAL BRAZEIRO TEIXEIRA	F	03/09/65	08/02/95	PROF.	3.648,10	3.394,38	7,47%
MELANI GRACIELI GARDA	F	21/09/85	15/08/11	4	1.974,38	1.850,41	6,70%
MELANIA ELISA DOS SANTOS	F	19/11/84	20/09/11	4	1.135,01	1.063,74	6,70%
MELANIA MARIA PEZZINI	F	24/05/54	04/07/03	NAO INVALIDEZ	2.761,00	2.587,65	6,70%
MELANIA OLIMIRA HOHN	F	08/08/70	07/02/00	PROF.	3.217,41	2.990,74	7,58%
MELANIA SCHMITZ	F	13/09/76	13/06/95	4	1.377,01	1.279,91	7,59%
MERCEDES TONATTO MARTINS VIEIRA	F	01/07/61	03/04/95	4	2.189,74	1.807,47	21,15%
MERCES BAU SIMONETTI	F	03/12/45	01/10/06	PENSIONISTA	1.514,35	1.434,59	5,56%
METILDE CATARINA PIRES DA SILVA	F	02/04/50	01/05/10	NAO INVALIDEZ	807,74	765,20	5,56%
METILDE DALLASTRA	F	14/05/39	24/09/94	PENSIONISTA	724,00	678,00	6,78%
MICHEL MARQUES	F	02/02/91	23/08/11	4	1.952,48	1.829,88	6,70%
MIGUEL DA SILVA SANTOS	M	25/06/37	13/04/98	NAO INVALIDEZ	1.577,47	1.478,43	6,70%
MIGUEL FAGUNDES	M	17/05/58	10/05/96	VIGIA	2.112,73	1.966,30	7,45%
MIGUEL HUK	M	14/07/56	23/06/99	4	1.259,86	1.170,11	7,67%
MIGUEL LAUEMIR ONOFRE	M	22/10/68	15/05/91	4	2.001,99	1.861,26	7,56%
MIGUELINA APARECIDA F SPEROTO	F	30/09/75	22/02/94	PROF.	3.325,14	3.099,47	7,28%
MILENE DA SILVA OLIVEIRA	F	18/03/59	19/01/08	PENSIONISTA	1.049,71	1.000,85	4,88%
MILTON BASTIANI	M	09/11/49	01/02/14	NAO INVALIDEZ	3.937,31	3.666,20	7,39%
MILTON CORREA BASTOS	M	25/12/74	11/02/09	4	1.403,96	1.144,19	22,70%
MILTON GONCALVES CHAGAS	M	22/08/52	01/03/89	4	1.974,45	1.836,39	7,52%
MIRIAM APARECIDA RUIZ ANDRADE	F	05/07/69	08/07/02	4	3.879,15	3.601,91	7,70%
MIRIAM DE OLIVEIRA	F	21/05/77	01/10/12	4	1.769,15	1.226,21	44,28%
MIRIAM DOS SANTOS SOUZA	F	07/06/65	21/09/98	4	3.514,56	3.266,25	7,60%
MIRIAM ROSA DA FONSECA STEFFEN	F	11/10/70	15/02/91	PROF.	3.860,23	3.593,18	7,43%
MIRIAM SALETE ZIMERMANN	F	14/07/59	15/07/14	NAO INVALIDEZ	4.309,89	4.005,60	7,60%
MIRIAM BERTICELLI NERES	F	11/05/69	02/02/11	PROF.	1.639,35	1.232,48	33,01%
MIRIAM MARLI DA SILVA	F	12/01/67	09/02/95	PROF.	3.429,28	3.197,07	7,26%
MIRLEY MARTINS GARCIA ANTONINI	F	17/05/70	21/02/01	PROF.	3.085,92	2.879,81	7,16%
MIRON PEDRO DOS SANTOS	M	04/10/43	13/11/12	NAO INVALIDEZ	724,00	678,00	6,78%
MIRTES MARIA BARANZELLI BOLSONI	F	06/01/67	25/05/98	4	2.088,98	1.713,07	21,94%
MIRVAINE PANIZZI	F	27/03/67	04/03/02	4	9.585,21	8.904,24	7,65%
MIZUEL ANTUNES DA CRUZ	M	03/05/70	17/07/08	4	911,10	740,76	23,00%
MOACIR ROQUE FERNANDES	M	27/09/79	16/04/13	4	1.503,26	1.408,87	6,70%
MONICA ALCIONE TONIAZZI	F	10/05/79	10/09/02	4	1.225,81	1.138,22	7,70%
MONICA WARCKEN BERTICELLI	F	27/02/80	05/09/11	4	2.509,78	2.352,19	6,70%
MURILO FABIANO DE FARIAS	M	13/03/70	19/02/90	PROF.	3.949,65	3.673,95	7,50%
NADIA ANGELA LAVNICKI MARAFON	F	09/02/72	01/07/96	PROF.	3.379,16	3.150,10	7,27%
NADIA BENDER	F	07/12/80	15/10/09	4	3.663,65	3.399,93	7,76%
NADIA BORDIGNON ANDRIOLI	F	17/12/63	01/02/14	NAO INVALIDEZ	4.208,09	3.919,21	7,37%
NADIA BRINGHENTI BIANCHI	F	17/05/78	30/03/12	PROF.	1.315,06	1.232,48	6,70%
NADIA CRISTINE GIRARDI MATTOS	F	10/06/69	04/02/02	ASSISTENTE DE LEG. E ADM.	3.131,49	2.910,39	7,60%
NADIA FRANCESCHETTO	F	25/01/79	01/10/12	4	1.769,12	1.226,21	44,28%
NADIA LANZARIN ZANCANARO	F	08/04/73	02/01/03	4	1.910,65	1.312,02	45,63%
NADIA MARCANTE	F	04/07/73	08/02/01	PROF.	3.217,41	2.990,74	7,58%
NADIA MARIA STROHER	F	27/05/77	08/10/07	4	5.055,31	4.692,16	7,74%
NADIA REGINA FIORINI	F	14/01/63	31/08/06	4	2.073,10	1.924,43	7,73%
NADIA REGINA ZAMARCHI	F	05/06/62	16/02/95	PROF.	2.448,67	2.276,43	7,57%
NADIESCA BERNARDY	F	27/09/82	11/09/13	4	1.431,63	1.341,74	6,70%
NADIR BARTNIK	F	16/01/86	29/08/11	4	1.135,00	1.063,74	6,70%
NADIR DA COSTA FERREIRA SOSNOSKI	F	03/12/53	24/02/04	PENSIONISTA	1.685,49	1.579,66	6,70%
NADIR MARCELINO RECHE	F	23/12/61	04/06/12	NAO INVALIDEZ	4.182,35	3.919,72	6,70%
NADIR MARTINS JUNG	F	25/12/49	01/05/10	PENSIONISTA	821,85	770,25	6,70%
NADIR RABAIOLI *	M	10/09/72	08/06/99	MOTORISTA	1.668,62	1.549,76	7,67%
NADJA VALERIA MAGNO EBERLE	F	06/01/67	01/02/91	PROF.	1.662,69	1.545,95	7,55%
NAILDE SMANIOTTO	F	20/11/51	01/11/07	NAO INVALIDEZ	3.678,69	3.447,70	6,70%
NAIR DAHMER	F	04/03/61	01/02/14	NAO INVALIDEZ	1.900,09	1.767,37	7,51%
NAIR DE LOURDES TORMEM	F	29/01/47	02/04/06	INVALIDEZ	724,00	678,00	6,78%
NAIR GIACHINI RIQUETA	F	17/04/59	22/02/89	4	1.455,92	1.353,86	7,54%
NAIR GONCALVES MACHADO	F	26/01/55	19/07/99	4	1.963,72	1.597,73	22,91%

NOME	SEXO	NSC	ADM	CARGO	REMUNERAÇÕES		
					EM 2015	EM 2014	VAR. %
NAIR TEIXEIRA CAMARGO RAPCZINSKI	F	18/07/65	26/03/99	4	1.259,86	1.170,11	7,67%
NAIR TEREZINHA BURATTI	F	04/12/57	25/02/97	4	2.126,82	1.748,54	21,63%
NAIR ZINI PINZON	F	10/04/47	01/02/07	NAO INVALIDEZ	2.275,33	2.155,49	5,56%
NALDIRA FARINA BONI	F	02/08/63	05/10/05	INVALIDEZ	1.323,24	1.240,15	6,70%
NALU APARECIDA ORO PALUDO	F	21/09/69	23/03/09	4	3.006,86	2.790,43	7,76%
NANCY GRACIOLI DAROS	F	29/11/67	11/03/02	4	4.563,61	4.237,46	7,70%
NARA MARIA DAENECKE	F	18/09/57	01/11/06	INVALIDEZ	1.244,67	678,00	83,58%
NARA MARIA VALIATI	F	14/05/64	17/02/00	PROF.	3.085,92	2.879,81	7,16%
NARDELI GARLETO DA ROSA	M	25/03/69	08/08/08	4	1.474,58	1.368,57	7,75%
NATAL CANALLE	M	25/12/58	01/09/95	4	2.332,63	1.892,39	23,26%
NATAL CANALLE JUNIOR	M	11/09/81	15/02/12	PROF.	2.630,11	2.464,96	6,70%
NATALIA CRISTINA SCHUSTER	F	20/12/88	10/05/10	4	1.445,95	1.341,74	7,77%
NATALIA GEMA CARNIEL	F	19/11/87	10/10/11	4	1.431,63	1.341,74	6,70%
NATALIA SFREDO CALLIARI	F	22/08/87	23/10/12	4	4.225,57	3.960,24	6,70%
NATALINA ALVES DE MEDEIROS LOUREIRO	F	24/12/60	03/11/05	4	1.875,27	1.525,10	22,96%
NAURI FERREIRA DA SILVA	M	16/09/61	03/11/05	4	1.593,46	1.479,31	7,72%
NECI FIDELIS SCHOARTZ	F	08/08/48	09/07/13	NAO INVALIDEZ	724,00	678,00	6,78%
NEDILSO DAMO	M	01/03/76	01/09/11	4	1.135,01	1.063,74	6,70%
NEDIO CECCO	M	02/01/79	08/12/05	4	1.593,46	1.479,31	7,72%
NEDIO MORETTO	M	07/03/51	24/06/88	4	2.485,95	2.036,09	22,09%
NEILA GREGORIO	F	29/10/85	28/06/10	4	1.994,12	1.850,41	7,77%
NEIVA ANA MABONI	F	27/11/56	01/02/13	NAO INVALIDEZ	3.876,57	3.633,16	6,70%
NEIVA DA SILVA	F	14/10/65	13/02/95	PROF.	3.429,01	3.196,82	7,26%
NEIVA HOLDIS SCHINAIDER	F	04/03/70	22/10/02	4	1.225,81	1.138,20	7,70%
NEIVA IZABEL HAUSCHILD DE OLIVEIRA	F	15/04/66	19/03/03	PROF.	2.774,16	2.583,13	7,40%
NEIVA MARIA POTRICH DE FREITAS	F	03/06/37	17/03/99	PENSIONISTA	2.910,92	2.728,14	6,70%
NEIVA TEREZINHA RUFATO	F	30/05/74	19/05/98	4	2.089,41	1.713,44	21,94%
NELCI LOURDES ROGERI	F	02/09/51	01/12/11	NAO INVALIDEZ	1.340,85	1.256,67	6,70%
NELCI RAUEN	F	15/11/16	31/12/93	PENSIONISTA	1.524,28	1.428,57	6,70%
NELCI SCHERER DE LIMA	F	26/04/81	18/10/02	4	1.225,83	1.138,20	7,70%
NELCI SOLIGO	F	24/09/74	18/04/05	4	1.875,27	1.525,10	22,96%
NELCINDA MARIA ARCEGO VENTURA	F	15/07/58	21/02/00	4	1.248,51	1.159,48	7,68%
NELCY MARIA BATISTELLO	F	06/06/54	01/02/07	NAO INVALIDEZ	1.758,09	1.665,49	5,56%
NELI FATIMA VANZELLA	F	10/06/64	05/09/02	4	1.225,81	1.138,20	7,70%
NELI GOMES KAUSQUE	F	16/06/72	03/02/92	4	2.192,17	1.558,62	40,65%
NELI HENRIQUE DE ALMEIDA	F	06/07/59	01/02/10	NAO INVALIDEZ	2.326,68	2.180,59	6,70%
NELI MARIA FRACASSO BONADIMAN	F	10/11/70	30/07/90	PROF.	3.415,08	3.079,93	10,88%
NELI SIEGA	F	21/11/72	02/02/11	PROF.	2.954,40	2.464,96	19,86%
NELMA FLORES DA CUNHA	F	18/08/62	30/03/05	4	1.875,27	1.525,10	22,96%
NELSA DAL BERTO VENANCIO PEREIRA	F	16/04/68	25/03/96	4	1.363,14	1.266,91	7,60%
NELSA FERNANDES	F	19/01/41	20/01/11	NAO INVALIDEZ	790,08	748,47	5,56%
NELSI APARECIDA DE PAULA F PITAN	F	09/11/66	21/09/98	4	2.081,96	1.706,49	22,00%
NELSI ZENI	F	16/10/57	01/09/97	NAO INVALIDEZ	3.648,34	3.419,26	6,70%
NELSINDA MENEZES VIEIRA	F	21/04/51	09/02/95	PROF.	3.320,45	3.099,61	7,12%
NELSO GASPARIN JUNIOR	M	19/07/84	11/08/08	4	1.849,78	1.716,80	7,75%
NELSO SIQUEIRA	M	26/02/70	01/05/95	4	1.658,96	1.367,46	21,32%
NELSON ANTONIO ALVES	M	01/09/45	23/10/08	NAO INVALIDEZ	1.801,17	1.521,50	18,38%
NELSON ANTONIO DA SILVA	M	09/12/69	23/03/92	4	1.918,34	1.783,80	7,54%
NELSON DE ANDRADE	M	14/09/63	10/05/95	4	1.366,66	1.270,20	7,59%
NELSON DE MEDEIROS	M	14/01/75	25/02/02	4	1.635,26	1.518,43	7,69%
NELSON HERTZ	M	08/10/61	22/03/02	4	7.617,75	7.073,31	7,70%
NELSON JACINTHO	M	27/08/66	28/07/06	4	1.445,25	1.178,17	22,67%
NELSON JOSE MINETTO	M	31/05/53	01/08/91	PROF.	4.038,34	3.763,17	7,31%
NELSON JOSE ROTH	M	30/06/70	01/09/11	4	1.376,43	1.132,86	21,50%
NELSON JOSE VITAL	M	22/02/57	02/05/95	4	1.847,72	1.717,61	7,58%
NELSON PAULO LEGRAMANTI	M	22/03/58	23/09/02	4	1.225,81	1.138,20	7,70%
NELSON PAULO PEREIRA DA SILVA	M	16/04/55	07/03/05	4	3.807,32	3.534,58	7,72%
NELSON QUADRADO CAMINERO	M	04/03/59	24/09/02	4	1.225,81	1.138,20	7,70%
NELSON RIBEIRO	M	01/06/70	04/06/91	4	1.716,59	1.421,47	20,76%
NELSON RODRIGUES DA SILVA	M	06/10/61	10/04/95	4	1.747,67	1.624,51	7,58%
NELSON ROLIM DE MOURA	M	12/11/44	01/11/06	NAO INVALIDEZ	1.356,22	1.271,06	6,70%
NELSON SPAGNOL	M	27/12/52	19/02/98	NAO INVALIDEZ	3.079,01	2.885,68	6,70%
NELSON VIEIRA LOPES	M	11/01/77	22/08/95	4	1.374,95	1.277,98	7,59%
NELY DE AZEVEDO BEDIN	F	23/02/42	02/07/09	PENSIONISTA	1.495,16	1.416,41	5,56%
NELY MARCHIORI BORGES	F	25/04/48	01/04/13	NAO INVALIDEZ	2.548,85	2.388,81	6,70%
NEOCY FIN	F	29/01/59	01/02/14	NAO INVALIDEZ	4.153,13	3.867,70	7,38%
NERECI ALVES DA SILVA	F	04/09/56	01/08/11	INVALIDEZ	724,00	678,00	6,78%
NERI ANTONIO TRINDADE	M	08/11/64	10/04/95	4	1.747,67	1.624,51	7,58%
NERI ANTONIO TURATTI	M	22/11/62	01/04/89	4	2.491,27	2.041,07	22,06%
NERI DANIEL RAMOS	M	19/04/67	05/04/06	4	1.445,25	1.178,17	22,67%
NERI DE ALMEIDA MATTOS	M	25/10/36	01/07/96	NAO INVALIDEZ	2.281,48	1.921,29	18,75%
NERI DE OLIVEIRA	M	04/12/71	13/04/98	4	2.080,98	1.705,57	22,01%
NERI FIGUEIRO	M	11/01/53	01/09/03	NAO INVALIDEZ	2.918,94	2.735,66	6,70%
NERI FRANCISCA MARAFON MARTINS	F	02/08/60	05/03/99	4	1.259,86	1.170,11	7,67%
NERI FRESCHI	M	06/02/56	18/05/12	4	1.499,74	1.405,57	6,70%
NERI SCHAEFER	F	01/02/54	15/08/11	NAO INVALIDEZ	2.553,76	2.393,42	6,70%
NERIDI BARBOSA	M	10/07/29	31/03/98	NAO INVALIDEZ	800,78	749,96	6,78%
NERILDA RODRIGUES DE MOURA FORTES	F	12/11/60	15/04/96	4	1.362,51	1.266,32	7,60%
NEULIDES DOS SANTOS	M	06/06/57	01/06/95	4	1.650,19	1.359,24	21,41%
NEURA TERESINHA MAGHRY DE ANDRADES	F	15/11/70	05/03/02	PROF.	3.033,60	2.833,84	7,05%
NEUSA ADELAIDE HENGEN	F	10/04/67	25/03/96	4	1.363,14	1.266,91	7,60%
NEUSA APARECIDA DIAS SCHWARTZ	F	10/08/67	14/04/89	4	2.229,91	1.593,99	39,89%
NEUSA DE OLIVEIRA	F	15/07/70	05/08/13	4	1.135,01	1.063,74	6,70%
NEUSA FÁTIMA ZUFFO	F	16/11/68	18/12/02	AUXILIAR DE SERVIÇOS GERAIS	1.703,18	1.583,35	7,57%
NEUSA FERREIRA CRUZ STURM	F	01/10/50	02/08/99	NAO INVALIDEZ	2.291,54	2.147,66	6,70%

NOME	SEXO	NSC	ADM	CARGO	REMUNERAÇÕES		
					EM 2015	EM 2014	VAR. %
NEUSA FIABANI DALCIN	F	02/07/62	01/03/05	4	1.203,09	1.116,93	7,71%
NEUSA FURTADO	F	22/10/62	01/09/11	4	2.509,82	2.352,19	6,70%
NEUSA JABONSKI MORAZ	F	25/10/72	27/04/00	4	1.248,51	1.159,48	7,68%
NEUSA MARIA MULLER MUNIZ	F	14/05/67	15/05/00	4	1.248,51	1.159,48	7,68%
NEUSA MILANESI	F	20/03/62	14/08/95	PROF.	1.814,02	1.687,77	7,48%
NEUSA PANASSOLO GERMENDORFF	F	13/06/70	15/04/91	PROF.	1.898,37	1.766,82	7,45%
NEUSA PANASSOLO GERMENDORFF	F	13/06/70	13/02/98	PROF.	1.736,02	1.614,67	7,52%
NEUSA SALETE CRISTOVA CAGLIARI	F	31/01/68	25/02/86	PROF.	3.706,63	3.457,00	7,22%
NEUSA SALETE PERON CELLA	F	12/02/65	23/05/89	PROF.	4.024,01	3.746,68	7,40%
NEUSA TEREZINHA DE OLIVEIRA MACIEL	F	26/07/70	22/10/02	4	1.225,81	1.138,20	7,70%
NEUSA TEREZINHA SCHLAWIN	F	13/12/60	01/08/12	NAO INVALIDEZ	2.711,17	2.540,94	6,70%
NEUZA CASARIN DOS SANTOS	F	21/04/65	01/09/99	4	1.963,72	1.597,73	22,91%
NEUZA DAL SANTO	F	13/08/63	16/03/87	PROF.	4.591,13	4.275,16	7,39%
NEUZA ESTELINA E LUZ REZENDE	F	26/05/60	01/06/14	NAO INVALIDEZ	2.312,02	1.922,10	20,29%
NEUZA MARIA BENEDIKI CANTON	F	01/09/60	10/09/87	4	2.342,26	1.950,41	20,09%
NEUZA MARIA LUZZI RODRIGUES	F	29/10/66	01/03/91	PROF.	3.236,17	3.016,10	7,30%
NEVEIDE MIRELES BERNO	F	02/02/51	25/02/08	NAO INVALIDEZ	1.441,46	1.350,96	6,70%
NEYLA MARIA BAU CARAMORI	F	29/12/60	01/08/83	PROF.	3.495,13	3.263,33	7,10%
NICE ZANINI FRASSON SEBALHOS	F	02/04/69	02/02/11	PROF.	2.954,40	2.464,96	19,86%
NICIA MARIA COSTELLA	F	12/12/53	31/01/96	NAO INVALIDEZ	6.864,19	6.433,17	6,70%
NICOLAU CHICORA	M	16/09/63	17/05/99	4	1.259,86	1.170,11	7,67%
NILSA MARI ROSSI	F	25/05/60	01/03/99	4	1.259,86	1.170,11	7,67%
NILSE GURALSKI SAUGO	F	01/09/65	25/03/96	4	1.363,14	1.266,91	7,60%
NILSON JOSE REX	M	06/12/65	24/11/81	4	2.562,51	2.384,54	7,46%
NILSON LINHARES DA SILVA	M	10/10/74	29/01/96	4	1.899,95	1.766,13	7,58%
NILTON ANTONIO PORTO	M	03/01/69	20/04/93	4	2.023,25	1.881,19	7,55%
NILTON JOSE STORGATTO	M	15/02/56	26/03/99	4	9.060,33	8.451,88	7,20%
NILVA ARMILIATO NORA	F	02/01/62	02/02/11	PROF.	2.954,40	2.464,96	19,86%
NILVO ALFREDO SCHMOELLER	M	07/10/66	06/06/05	4	2.162,26	2.007,38	7,72%
NILZA APARECIDA MELLO ZIDKO	F	07/12/36	07/12/06	NAO INVALIDEZ	1.055,53	999,94	5,56%
NIRLEI CARINA MOCELLIN	F	06/04/77	18/03/02	4	7.617,75	7.073,31	7,70%
NIVIA ROSANE THOMAS	F	13/10/68	16/10/02	4	1.225,81	1.138,20	7,70%
NOE SERPA	M	25/12/52	01/09/06	INVALIDEZ	1.619,32	1.354,22	19,58%
NOELI CHIARELLO CAMATTI	F	31/12/65	15/02/91	PROF.	4.092,51	3.810,88	7,39%
NOELI CORREA BOMBASSARO	F	04/03/51	01/02/00	4	1.248,51	1.159,48	7,68%
NOELI FRANZEN DA SILVA	F	24/04/50	16/06/09	NAO INVALIDEZ	3.319,35	3.110,93	6,70%
NOELI GOMES DE OLIVEIRA DOS SANTOS	F	08/12/66	10/02/94	PROF.	3.686,60	3.430,46	7,47%
NOELI LEMES	F	09/11/60	11/08/05	4	1.605,01	1.490,04	7,72%
NOELI PERPETUA FARAUNO STROHER	F	14/12/65	13/03/92	4	1.406,65	1.307,69	7,57%
NOELI SCHEFFER MACHADO DE ALMEIDA	F	01/07/74	26/03/99	4	1.259,86	1.170,11	7,67%
NOELI SOUZA CLARO DE OLIVEIRA	F	09/09/68	01/07/04	4	1.892,96	1.299,78	45,64%
NOELI TERESINHA TOMAZELLI	F	21/07/72	23/09/02	4	1.225,81	1.138,20	7,70%
NOELY RAFAELLI	F	03/04/60	18/12/90	4	2.282,44	1.894,38	20,48%
NOEMIA FIGUEIRO TEIXEIRA	F	03/02/32	01/12/95	NAO INVALIDEZ	936,18	877,40	6,70%
NOEMIA SALETE FALLER	F	29/11/64	01/03/11	INVALIDEZ	1.325,75	1.242,51	6,70%
NOEMIA TERESINHA RAMOS DIAS	F	18/05/63	01/02/14	NAO INVALIDEZ	3.103,11	3.017,46	2,84%
NOEMIA VASSOLER	F	20/07/70	13/04/05	4	1.875,27	1.525,08	22,96%
NOEMIA MARIA WERLANG DA SILVA	F	31/12/64	02/05/95	4	1.366,90	1.270,43	7,59%
ODAIR CARLOS CANEI	M	23/06/68	01/04/09	4	1.460,26	1.355,16	7,76%
ODAIR MARCELO POLETTI	M	18/02/73	01/05/06	INVALIDEZ	2.026,01	1.685,02	20,24%
ODETA DE OLIVEIRA RODRIGUES	F	08/07/54	01/07/13	INVALIDEZ	1.676,31	1.376,29	21,80%
ODETE BORBA DE OLIVEIRA	F	11/02/70	27/05/03	4	1.910,65	1.554,15	22,94%
ODETE KEHRWALD	F	05/05/69	01/07/96	PROF.	3.574,72	3.325,61	7,49%
ODETE MARIA GAMBA	F	19/05/66	17/02/94	PROF.	3.485,54	3.248,12	7,31%
ODETE TEREZINHA FANTE	F	13/02/74	21/02/05	4	2.092,84	1.942,93	7,72%
ODILAMAR LEMES DA ROSA	F	25/09/68	14/09/11	4	1.135,01	1.063,74	6,70%
ODIRLEI JOSE GIARETTA	M	19/01/80	15/07/04	ASSISTENTE DE LEG. E ADM.	3.053,20	2.837,02	7,62%
OFELIA PERIN	F	16/07/50	17/05/91	PROF.	3.402,42	3.176,44	7,11%
OLAINE PILATTI DE OLIVEIRA	F	03/04/68	03/07/97	4	2.119,15	1.741,34	21,70%
OLAVO CORREA DA SILVA	M	21/08/64	15/05/91	4	1.869,08	1.738,30	7,52%
OLETE LOURDES RAIMONDI LOPES	F	26/02/69	06/02/95	PROF.	3.429,49	3.197,24	7,26%
OLGA CRISTINA SCANDOLARA DOS SANTOS	F	01/01/73	02/02/11	PROF.	1.477,21	1.232,48	19,86%
OLGA GUINDANI	F	26/01/72	01/06/90	4	1.882,56	1.750,93	7,52%
OLGA HENRIQUE	F	24/07/56	01/06/99	4	1.259,86	1.170,11	7,67%
OLGA LAUFSEER BORGES	F	27/12/59	16/07/84	4	2.323,96	1.682,13	38,16%
OLINDA MACHADO	F	28/11/39	11/08/12	PENSIONISTA	1.281,71	1.218,58	5,18%
OLINDA MALLMANN	F	03/09/46	01/02/07	NAO INVALIDEZ	1.562,78	1.480,47	5,56%
OLINDA THOMAZ ROSSATTO	F	20/08/52	23/03/98	NAO INVALIDEZ	2.379,50	2.230,09	6,70%
OLIR JOAO PERETTI	M	24/06/40	01/11/05	NAO INVALIDEZ	2.302,66	1.901,92	21,07%
OLIVIA AUGUSTA PANASSOLO	F	03/10/36	01/11/06	PENSIONISTA	1.286,50	1.205,71	6,70%
OLIVINA PINTO DE TOLEDO	F	21/10/41	01/10/99	PENSIONISTA	1.304,24	1.222,35	6,70%
OLIVO JOSE BIASUS	M	12/07/43	03/05/97	PENSIONISTA	1.226,61	1.149,60	6,70%
OLIVO ZANI	M	01/04/53	01/10/97	NAO INVALIDEZ	2.014,01	1.662,52	21,14%
OMAURO SEZAR DA ROSA	M	12/02/82	02/03/09	4	1.403,96	1.144,19	22,70%
ONDINA SILVEIRA BALISTA	F	22/06/28	04/11/96	NAO INVALIDEZ	20.263,75	18.991,34	6,70%
ONEIDE DALBOSCO MULLER	F	19/11/57	12/02/98	PROF.	3.131,68	2.926,58	7,01%
ONEIDE SQUZA FIGUEIREDO	M	04/12/69	20/02/99	4	3.272,17	3.039,08	7,67%
ONEIDE TEREZINHA PAVAO	F	03/01/70	09/02/96	PROF.	1.690,50	1.575,90	7,27%
ONEIDE TEREZINHA PAVAO	F	03/01/70	09/02/98	PROF.	1.654,53	1.542,19	7,28%
ONILDE FATIMA CECON BAVARESCO	F	05/07/64	15/02/91	PROF.	4.015,13	3.738,31	7,40%
ORELIA GOMES	F	05/03/46	13/11/95	PENSIONISTA	1.986,24	1.626,26	22,14%
ORESTES LOPES	M	12/10/62	01/08/92	4	1.701,77	1.407,58	20,90%
ORILDE FATIMA DE MENEZES	F	20/08/60	19/02/90	PROF.	3.852,92	3.594,11	7,20%
ORIVALDO RIBEIRO GOSCH	M	08/03/54	22/04/96	4	1.738,85	1.616,27	7,58%
ORLANDA PEDROSO	F	22/06/52	01/04/86	4	1.481,76	1.378,08	7,52%

NOME	SEXO	NSC	ADM	CARGO	REMUNERAÇÕES		
					EM 2015	EM 2014	VAR. %
ORLANDINA ALVES DE MEDEIROS	F	04/11/55	09/03/05	4	1.875,27	1.525,10	22,96%
ORLANDO STEDILE	M	09/11/43	09/11/13	NAO INVALIDEZ	1.017,71	1.005,05	1,26%
ORMIRIA ALVES CHIELLA	F	15/08/52	01/10/12	NAO INVALIDEZ	724,00	678,00	6,78%
OSCAR ANTONIO BRESSAN	M	26/09/68	23/09/02	4	1.225,81	1.138,20	7,70%
OSCAR DE CARLI	M	20/07/69	05/05/92	4	2.362,98	1.920,84	23,02%
OSCAR FORTES DA SILVA	M	30/04/51	04/05/95	4	1.378,20	1.281,02	7,59%
OSCAR KAUSQUE	M	19/04/68	19/11/90	4	1.959,98	1.822,83	7,52%
OSCAR ROSA	M	12/07/53	22/06/98	NAO INVALIDEZ	2.915,16	2.732,12	6,70%
OSCAR SCHONBERGER	M	08/04/55	25/09/89	4	2.445,69	1.998,35	22,39%
OSMAR ANTONIO SESSI	M	09/12/60	02/08/94	4	2.762,74	2.568,96	7,54%
OSMAR AUGUSTO POHL	M	21/05/67	02/02/11	PROF.	3.242,66	2.464,96	31,55%
OSMAR DANELI	M	22/05/60	01/11/94	4	1.870,48	1.738,95	7,56%
OSMAR EICHELBERGER	M	15/11/50	05/11/10	NAO INVALIDEZ	1.583,24	1.315,67	20,34%
OSMAR NOVELLO	M	07/10/61	01/10/91	4	2.353,69	1.912,13	23,09%
OSMAR PESCADOR	M	20/06/59	28/02/86	4	2.042,99	1.900,63	7,49%
OSMAR SADI DA ROSA	M	21/03/62	01/02/01	INVALIDEZ	1.281,21	1.200,77	6,70%
OSMAR SCHNEIDER	M	08/03/54	01/01/13	NAO INVALIDEZ	2.507,19	2.073,74	20,90%
OSMARINA VIEIRA RAMOS	F	30/04/68	17/03/97	4	3.571,89	3.319,98	7,59%
OSMILDA ANA LAND DE MORAES	F	28/03/59	18/01/10	INVALIDEZ	1.180,41	1.106,28	6,70%
OSNI LUIZ RAMOS	M	05/04/69	05/08/91	PROF.	3.560,11	3.311,92	7,49%
OSVALDO DE OLIVEIRA FREITAS	M	20/08/49	08/09/10	NAO INVALIDEZ	1.779,12	1.667,41	6,70%
OSVALDO FIALHO DOS SANTOS	M	10/12/63	27/04/95	4	2.123,43	1.974,11	7,56%
OSVALDO PEREIRA	M	06/11/46	02/01/04	INVALIDEZ	1.838,09	1.722,67	6,70%
OSVALDO SIMON	M	05/03/66	02/09/02	4	1.623,52	1.507,49	7,70%
OSVINDO LOCATELLI	M	13/05/61	17/05/89	4	1.453,42	1.351,52	7,54%
OSWALDO DOS ANJOS	M	16/03/39	17/03/09	NAO INVALIDEZ	724,00	678,00	6,78%
OTACILIO DA SILVA - INTERDICAÇÃO	M	13/02/34	13/02/04	NAO INVALIDEZ	1.451,82	1.229,13	18,12%
OTAVIA PERALTA	F	10/08/58	03/04/95	PROF.	2.272,54	2.112,97	7,55%
OZELIA EMA LAND VAZATTA	F	08/11/48	01/01/13	NAO INVALIDEZ	894,81	847,68	5,56%
PALMIRA TEREZINHA DA ROSA-INTERDITA	F	30/04/70	01/08/95	PENSIONISTA	1.178,03	1.104,07	6,70%
PAOLA POLETTO HECK	F	17/02/88	14/06/10	4	1.445,95	1.341,74	7,77%
PAOLA SABINO DA SILVA	F	20/12/82	17/04/06	4	3.771,40	3.500,92	7,73%
PATRICIA FARIAS DE LIMA VOLTOLINI	F	17/10/82	02/02/11	PROF.	2.954,40	2.464,96	19,86%
PATRICIA MONTE RESMINI	F	03/06/71	31/03/95	PROF.	1.821,18	1.694,48	7,44%
PATRICIA MONTE RESMINI	F	03/06/71	09/02/98	PROF.	1.736,22	1.614,86	7,52%
PATRICIA NUBIA ALVES DE OLIVEIRA	F	23/07/77	02/02/11	PROF.	1.477,16	1.232,44	19,86%
PATRICIA ZANUZZO	F	04/06/79	06/08/02	4	1.910,65	1.554,15	22,94%
PATRICK GIOVANI STINGLER	M	28/10/83	15/03/12	4	1.503,26	1.408,87	6,70%
PAULA CLAUDIO DA SILVA	F	18/09/85	02/02/11	PROF.	1.477,21	1.232,48	19,86%
PAULA FABIANE BORGES SENNA DA SILVA	F	29/06/74	02/04/02	4	3.879,15	3.601,91	7,70%
PAULA TACIANA TRETTO	F	06/10/76	01/08/13	4	2.947,90	2.762,80	6,70%
PAULO ANTONIO DE ABREU	M	29/11/68	04/10/05	4	1.593,46	1.479,30	7,72%
PAULO BATISTA DE SOUZA	M	23/09/54	08/09/05	4	1.611,15	1.495,89	7,71%
PAULO CARDOSO DOS SANTOS	M	17/05/54	02/05/95	4	1.367,42	1.270,92	7,59%
PAULO CESAR ANTUNES MACIEL	M	17/02/72	17/05/99	4	1.259,86	1.170,11	7,67%
PAULO CESAR DA SILVA	M	24/05/68	01/07/98	INVALIDEZ	1.221,20	1.144,53	6,70%
PAULO CEZAR ORO	M	09/04/71	07/02/00	PROF.	3.217,41	2.990,74	7,58%
PAULO FERNANDO DE OLIVEIRA CALDAS	M	24/07/76	16/05/06	4	5.097,59	4.111,97	23,97%
PAULO FLAVIO MIRANDA	M	07/01/83	08/03/12	4	1.503,26	1.408,87	6,70%
PAULO HUMBERTO BEZERRA	M	08/09/63	01/10/90	4	2.338,24	2.174,32	7,54%
PAULO JOSE JATOBIA DUARTE	M	24/06/58	01/11/11	INVALIDEZ	1.763,76	1.653,02	6,70%
PAULO LUIS LANGENBERG	M	03/09/75	07/02/00	4	1.248,51	1.159,48	7,68%
PAULO MARCOS MIGNONI	M	03/03/66	22/02/84	4	3.228,46	3.025,74	6,70%
PAULO OSMAR LEMES DE OLIVEIRA	M	07/01/77	03/05/06	4	1.988,62	1.587,38	25,28%
PAULO RICARDO BREDAS CANAL	M	18/10/63	05/09/11	4	1.135,01	1.063,74	6,70%
PAULO ROBERTO DE OLIVEIRA FREITAS	M	02/06/76	05/03/09	4	1.403,96	1.144,19	22,70%
PAULO ROBERTO FRITZEN	M	16/02/74	13/04/98	4	5.130,46	4.768,87	7,58%
PAULO SANTOS PEREIRA	M	22/07/75	10/01/00	4	1.248,51	1.159,48	7,68%
PAULO SERGIO KLAUS	M	22/09/80	02/09/02	4	3.614,40	3.356,37	7,69%
PAULO VANDERLEI SARMENTO	M	27/07/73	23/08/11	4	1.376,43	1.132,86	21,50%
PAULO ZANIN	M	05/04/37	01/05/07	NAO INVALIDEZ	1.585,77	1.502,25	5,56%
PEDRINHO IGNAULIN	M	01/11/33	02/11/03	NAO INVALIDEZ	724,00	678,00	6,78%
PEDRO ANTUNES DE LIMA	M	21/04/41	21/04/12	NAO INVALIDEZ	724,00	678,00	6,78%
PEDRO BRISOLA	M	17/06/55	01/12/10	INVALIDEZ	1.765,61	1.485,03	18,89%
PEDRO BRISOLA DE LARA	M	23/04/48	01/03/09	NAO INVALIDEZ	2.390,64	1.974,45	21,08%
PEDRO CEZAR ELIAS PEREIRA	M	27/07/64	10/04/95	4	1.711,99	1.591,07	7,60%
PEDRO DA SILVA	M	04/07/62	06/09/02	4	1.225,81	1.138,20	7,70%
PEDRO DE BRITO PADILHA	M	12/08/47	07/07/89	4	2.496,60	2.046,07	22,02%
PEDRO ERNESTO PEZZI	M	23/08/63	09/03/82	PROF.	3.785,27	3.530,71	7,21%
PEDRO FORTES DA SILVA	M	21/11/70	01/12/93	4	1.393,48	1.295,34	7,58%
PEDRO GOMES	M	10/05/43	01/01/96	NAO INVALIDEZ	1.380,58	1.293,90	6,70%
PEDRO JOSE DA SILVA	M	03/07/62	15/05/90	4	2.476,97	2.027,67	22,16%
PEDRO LORENZI SOBRINHO	M	07/07/47	21/10/12	NAO INVALIDEZ	989,20	937,10	5,56%
PEDRO PAULO ROSA	M	28/06/70	24/07/06	4	1.445,25	1.178,17	22,67%
PEDRO PESENTE	M	30/08/45	07/04/08	INVALIDEZ	751,76	704,57	6,70%
PEDRO PIRÉS DA SILVA	M	06/07/60	16/09/02	4	1.225,81	1.138,20	7,70%
PEDRO ROBERTO FAVERO	M	11/12/60	06/07/99	4	8.901,52	8.302,92	7,21%
PEDRO SEBASTIAO DE MORAIS	M	18/10/50	01/12/12	NAO INVALIDEZ	1.489,92	1.396,37	6,70%
PEDRO SEGALOTTO	M	02/01/56	01/04/14	NAO INVALIDEZ	3.534,46	3.288,65	7,47%
PEDRO VALDIR PINTO	M	14/02/54	02/07/90	4	1.714,33	1.419,35	20,78%
PEDRO VITOR PEDRA	M	17/08/88	05/09/11	4	1.952,48	1.829,88	6,70%
PIERINA MARQUETTI MAGRIN	F	27/04/62	08/03/99	4	1.259,86	1.170,11	7,67%
PRIMO OLIMPIO TOFFOLO	M	02/06/80	18/02/09	4	1.403,96	1.144,19	22,70%
PRISCILA FERNANDA RECH CONFORTIN	F	01/04/86	03/11/11	4	2.947,90	2.762,80	6,70%
QUEILA RISSI	F	28/09/83	10/05/10	4	4.267,83	3.960,24	7,77%

NOME	SEXO	NSC	ADM	CARGO	REMUNERAÇÕES		
					EM 2015	EM 2014	VAR. %
RACHEL SHEILA POLETTO GREFF	F	29/12/75	01/06/92	4	2.271,62	2.111,92	7,56%
RAFAEL FERNANDO LOSS	M	26/01/84	01/09/11	4	1.376,43	1.132,86	21,50%
RAFAEL SOARES DOS SANTOS	M	17/01/82	13/03/12	4	1.503,26	1.408,87	6,70%
RAFAELA ANGELA CORTINA	F	06/03/90	18/06/12	4	1.431,63	1.341,74	6,70%
RAIMUNDO MATANA	M	26/12/41	05/05/98	NAO INVALIDEZ	1.397,71	1.169,15	19,55%
RAISSA CAMILA CASSARO	F	27/01/93	19/03/12	4	1.431,63	1.341,74	6,70%
RAMON ANTONIO GNOATTO	M	27/03/91	21/07/11	4	2.581,54	2.419,44	6,70%
RAQUEL CATANI MALESKI DE CONTO	F	28/08/87	17/10/07	4	1.488,89	1.381,99	7,74%
RAQUEL RENOSTO	F	18/07/76	01/03/00	PROF.	2.729,23	2.548,47	7,09%
RAQUEL VIPYCH SILVA	F	15/06/70	01/03/89	PROF.	3.679,30	3.429,75	7,28%
REGINA FATIMA LUNELLI	F	26/03/73	09/02/96	PROF.	3.589,82	3.339,76	7,49%
REGINA GRACIELA MACHADO	F	10/06/81	17/05/04	4	1.531,84	1.422,24	7,71%
REGINA MARIA DAL PIZZOL MENEGOTTO	F	14/12/54	19/02/90	PROF.	3.303,28	3.078,99	7,28%
REGINA MARTINS POLETTO	F	27/04/56	01/02/11	NAO INVALIDEZ	3.584,52	3.359,46	6,70%
REGINA ROSINA GAVIOLI FRANCO	F	27/08/33	01/08/96	PENSIONISTA	1.241,66	1.163,70	6,70%
REGIS PILATTI PEDERSETTI	F	14/10/70	02/08/95	PROF.	3.416,64	3.185,23	7,27%
REGISTER ANDREOLA	F	03/01/69	15/02/95	PROF.	801,10	745,36	7,48%
REJANE DE LIMA	F	30/08/74	04/05/05	4	1.875,27	1.525,10	22,96%
REJANE FATIMA MALESCHI	F	21/08/58	02/03/00	4	1.248,50	1.159,48	7,68%
REJANE ROLIN DE MOURA ZAMBONI	F	10/10/70	14/08/95	PROF.	3.628,13	3.375,66	7,48%
REJANE TEREZINHA PIASSON BRASIL	F	09/01/63	01/11/14	INVALIDEZ	2.256,46	1.870,03	20,66%
RENATA HELDWEIN SCHWANKE	F	25/10/47	01/02/08	NAO INVALIDEZ	724,00	678,00	6,78%
RENATA MARIA ANTUNES ROMANOSCHI	F	21/09/84	05/09/11	4	1.135,01	1.063,74	6,70%
RENATA UGOLINI POSSA	F	06/02/92	14/05/12	4	1.952,48	1.829,88	6,70%
RENATA ZAWADZKI DUTRA	F	24/06/74	02/02/11	PROF.	1.477,21	1.232,48	19,86%
RENATO ANTONIO BOHNERT	M	31/05/57	01/04/98	4	5.807,18	4.735,21	22,64%
RENATO JOSE ZOTTIS	M	17/03/46	13/12/98	NAO INVALIDEZ	1.553,93	1.456,36	6,70%
RENATO MARAFON	M	01/04/61	05/06/89	4	3.599,51	3.349,60	7,46%
RENI ALBERTO PIVOTTO	M	15/10/56	15/05/91	4	1.736,46	1.440,09	20,58%
RENILIA INES FIORDALISI SGANZERLA	F	31/03/56	03/03/97	4	2.126,36	1.748,10	21,64%
RESSOLI DOS SANTOS PARNOF	F	05/05/51	01/11/94	PENSIONISTA	2.506,75	2.349,35	6,70%
RICARDO FERNANDO MANTELLI	M	26/01/74	05/03/96	PROF.	3.587,28	3.337,38	7,49%
RICARDO LUIS DALL AGNOL	M	16/04/72	10/03/09	4	1.533,32	1.422,96	7,76%
RICARDO SCHWERTZ DA MOTTA	M	07/03/74	09/09/03	4	3.879,15	3.601,91	7,70%
RICIERI MARSSONA FILHO	M	25/03/35	12/04/00	NAO INVALIDEZ	922,86	864,92	6,70%
RIQUELMO BEDIN FILHO	M	14/11/74	18/04/92	4	3.245,48	3.017,80	7,54%
RITA ANGELA ORLANDI	F	27/02/62	01/06/14	NAO INVALIDEZ	3.222,67	2.996,43	7,55%
RITA DE CACIA CARNIEL	F	28/12/74	07/02/00	PROF.	3.217,41	2.990,78	7,58%
RITA DE CASSIA FARIAS DE OLIVEIRA	F	04/08/82	06/09/11	4	1.974,38	1.850,41	6,70%
RITA DE CATIA SAUTIER	F	15/09/66	01/04/86	PROF.	3.704,01	3.150,66	17,56%
RITA FELICIA FERREIRA DO NASCIMENTO	F	24/05/42	11/02/04	PENSIONISTA	1.105,03	1.051,77	5,06%
RITA MARIA HANAUER	F	09/07/70	11/03/02	CONTADOR GERAL DO LEGISLATIVO	8.428,44	7.830,51	7,64%
ROBERTO BASSO	M	23/06/70	27/12/99	4	4.682,72	4.349,15	7,67%
ROBERTO LUCIO MARTINS	M	30/04/55	01/09/09	INVALIDEZ	2.411,99	2.011,86	19,89%
ROBERTO ZABOT	M	24/02/72	05/03/02	4	10.486,48	8.461,16	23,94%
ROCI VIEIRA DE LIMA	F	25/03/60	02/07/03	4	3.879,15	3.601,91	7,70%
RODRIGO AGUIAR DA SILVA	M	19/06/77	27/03/06	4	5.097,59	4.111,97	23,97%
RODRIGO ARMANI LINO DE SOUZA	M	26/02/79	23/07/08	4	10.000,99	8.065,78	23,99%
RODRIGO DE SOUZA BATISTA	M	01/11/80	10/09/02	4	1.135,01	899,18	26,23%
RODRIGO KLEINUBING DE AGUIAR	M	09/04/77	19/05/10	4	1.518,29	1.408,87	7,77%
RODRIGO MOMOLI	M	02/03/77	10/10/11	4	3.609,04	3.382,42	6,70%
RODRIGO HENRIQUE SANTOS DA SILVA	M	19/01/81	20/07/11	4	2.581,54	2.419,47	6,70%
ROGER NATAN DE LIMA	M	13/12/90	19/07/11	4	2.581,54	2.419,44	6,70%
ROGERIO CAMARGO DA LUZ	M	01/07/82	24/08/09	4	1.460,26	1.355,16	7,76%
ROGERIO DE SOUZA BARCALA	M	05/11/76	29/07/08	4	10.000,99	8.065,78	23,99%
ROGERIO JOSE SCHWAAB	M	07/01/70	07/02/00	PROF.	1.608,72	1.495,36	7,58%
ROGERIO KLOS	M	21/03/70	07/02/00	PROF.	3.217,41	2.990,74	7,58%
ROGERIO LUIZ SBERSE	M	04/08/80	07/03/12	4	1.893,92	1.526,33	24,08%
ROGERIO MANOEL ORO	M	21/06/67	21/08/95	4	2.146,13	1.736,77	23,57%
ROGERIO PIVOTTO	M	18/10/84	03/02/09	4	1.403,96	1.144,19	22,70%
ROLF HOCHSCHEIDT	M	29/10/78	01/07/10	4	1.480,85	1.374,45	7,74%
ROMANA WINTER GENEVRO	F	18/08/49	12/04/10	NAO INVALIDEZ	724,00	678,00	6,78%
ROMELI DA SILVA	F	06/06/72	01/06/90	4	1.872,96	1.741,94	7,52%
ROMERIO ALVES DE MACENA	M	04/12/81	17/05/12	4	1.376,43	1.132,86	21,50%
ROMILDA FELIPE DA SILVA	F	11/11/54	09/08/99	PENSIONISTA	1.178,03	1.104,07	6,70%
ROMILDO JOSE DI DOMENICO	M	19/03/67	01/01/91	4	1.778,14	1.479,16	20,21%
ROMY KNIEST	F	16/11/60	02/01/91	4	9.222,64	8.623,79	6,94%
ROMY KNIEST E FILHO	F	16/11/60	03/06/10	PENSIONISTA	2.626,89	2.494,27	5,32%
ROQUE FERNANDES SIQUEIRA	M	16/08/62	14/05/91	4	1.410,24	1.311,05	7,57%
ROQUE ROSA	M	16/08/72	01/03/10	4	1.518,32	1.408,87	7,77%
ROSA CRISTINA BOLZANI	F	26/07/69	02/02/11	PROF.	1.927,61	1.232,48	56,40%
ROSA GONCALVES PADILHA SOAVE	F	30/08/62	02/10/95	4	1.368,29	1.271,73	7,59%
ROSA HELENA TASCA	F	19/10/52	01/04/09	NAO INVALIDEZ	3.173,25	2.974,00	6,70%
ROSA JOVANI AVILA CRESCILA	F	01/08/75	11/07/95	4	1.376,16	1.279,11	7,59%
ROSA MARIA ALBA CENCI	F	07/11/64	27/03/95	PROF.	3.203,35	2.993,75	7,00%
ROSA MARIA CARARO	F	02/03/42	01/08/01	INVALIDEZ	1.014,18	950,50	6,70%
ROSA MARIA CHIARADIA	F	12/01/62	08/03/02	4	3.183,73	2.956,20	7,70%
ROSA MARIA DOS SANTOS	F	04/12/81	07/03/12	4	1.431,63	1.341,74	6,70%
ROSA MARIA MACHADO DE ALMEIDA LANER	F	17/06/77	10/09/02	4	1.225,81	1.138,20	7,70%
ROSA MARLI LUBAVI	F	01/06/65	27/04/89	PROF.	2.672,90	2.486,50	7,50%
ROSA ODETE BARP RODRIGUES	F	23/04/63	04/05/92	4	1.410,59	1.311,38	7,57%
ROSA ODOCILINA DA SILVA	F	23/10/46	01/11/06	INVALIDEZ	1.302,41	1.220,63	6,70%
ROSA PEDROSO MENEGHINI E OUTROS	F	15/09/60	22/09/04	PENSIONISTA	3.263,79	3.131,48	4,23%
ROSA PEREIRA ALVES	F	11/05/62	12/02/92	4	1.423,79	1.323,75	7,56%
ROSA VIEIRA DA ROCHA	F	22/06/49	24/03/99	PENSIONISTA	1.275,26	1.195,19	6,70%

NOME	SEXO	NSC	ADM	CARGO	REMUNERAÇÕES		
					EM 2015	EM 2014	VAR. %
ROSALIA MARIA CHIARELLO BARPI	F	14/03/56	17/09/12	NAO INVALIDEZ	2.761,43	2.588,05	6,70%
ROSALINO PEDERSSETTI	M	25/12/40	01/08/95	INVALIDEZ	2.555,60	2.395,13	6,70%
ROSALINO PETRY	M	27/01/49	25/03/92	4	1.411,78	1.312,49	7,57%
ROSALVO SOARES	M	23/05/77	14/08/95	4	1.391,25	1.293,25	7,58%
ROSANA BALHARDIN	F	06/12/78	03/09/12	4	1.503,26	1.408,87	6,70%
ROSANA DE SOUSA MACHADO	F	04/11/77	05/05/99	4	1.259,86	1.170,11	7,67%
ROSANA RODRIGUES	F	21/05/67	18/03/10	4	1.445,95	1.341,74	7,77%
ROSÂNDRA PETTER BOHLKE	F	04/01/74	23/03/95	PROF.	1.706,47	1.590,88	7,27%
ROSÂNDRA PETTER BOHLKE	F	04/01/74	05/03/96	PROF.	1.706,47	1.590,88	7,27%
ROSANE AZAMBUJA	F	14/12/87	04/07/13	4	3.591,81	3.366,27	6,70%
ROSANE BACKES	F	04/05/69	21/02/02	4	5.249,66	4.874,47	7,70%
ROSANE BERTUZZO KOSLOSKI	F	03/04/66	16/06/86	PROF.	3.658,65	3.412,04	7,23%
ROSANE BILHA	F	02/02/68	01/04/11	INVALIDEZ	724,00	678,00	6,78%
ROSANE CAMARGO DA ROSA	F	14/09/68	07/04/03	4	3.183,73	2.956,20	7,70%
ROSANE FATIMA DA SILVA	F	07/02/72	03/04/00	4	1.248,51	1.159,48	7,68%
ROSANE FATIMA DA SILVA BOITA	F	29/03/69	05/06/02	4	1.910,65	1.554,15	22,94%
ROSANE LIMBERGER	F	10/06/74	04/02/00	4	1.946,06	1.583,20	22,92%
ROSANE LUCIA REBELATTO CANDIOTO	F	01/04/64	23/01/03	4	1.225,81	1.138,20	7,70%
ROSANE MARIA PEDROSO	F	27/11/78	01/07/99	4	1.259,86	1.170,13	7,67%
ROSANE MARIA SMANIOTTO DIAS	F	08/04/62	14/01/99	4	5.395,46	5.011,12	7,67%
ROSANE MIGNONI COLETTI	F	07/10/63	01/04/88	4	2.472,53	2.300,21	7,49%
ROSANE ZANINI KOWACIC	F	23/06/70	03/09/90	4	3.295,15	3.064,36	7,53%
ROSANETE CORREA LISBOA	F	17/07/71	06/02/95	PROF.	3.429,49	3.197,27	7,26%
ROSANGELA APARECIDA R BIANQUINI	F	02/08/62	01/03/00	PROF.	3.085,92	2.879,81	7,16%
ROSANGELA CAVANUS PAGANI	F	19/11/58	01/02/13	NAO INVALIDEZ	2.786,75	2.611,78	6,70%
ROSANGELA COLOMBI	F	26/07/64	11/06/85	TECN EM ADM E LEGISLACAO	13.778,67	12.844,79	7,27%
ROSANGELA FERRONATO	F	14/06/72	13/03/91	4	1.828,94	1.700,68	7,54%
ROSANGELA GIACOMAZZI	F	10/06/61	15/02/78	4	3.749,05	3.489,74	7,43%
ROSANGELA GOBBI DOS REIS	F	02/04/69	15/02/93	PROF.	3.195,89	2.976,66	7,36%
ROSANGELA MARIA DE CAMPOS	F	02/03/56	21/06/05	4	1.875,27	1.525,08	22,96%
ROSANGELA MARIA HUJING	F	16/09/66	02/09/02	4	3.183,73	2.956,20	7,70%
ROSANGELA PEGORARO G DA ROSA	F	13/11/67	01/07/96	PROF.	3.040,41	2.827,89	7,52%
ROSANGELA ZIMMER VIEIRA	F	14/02/73	21/02/01	PROF.	3.152,50	2.935,98	7,37%
ROSANI MARCANTE	F	15/05/67	28/05/91	4	1.892,35	1.760,11	7,51%
ROSARIA DO PRADO WILDNER RIGONI	F	18/08/62	08/03/02	4	3.879,15	3.601,91	7,70%
ROSAURA LANZARIN	F	09/07/77	09/02/09	4	1.460,26	1.355,16	7,76%
ROSBER BIAZUS	M	10/04/67	17/04/92	4	5.570,42	5.181,10	7,51%
ROSE CLAIR RAMOS BARTOLAMEI FARIAS	F	10/12/69	29/09/98	4	2.081,51	1.706,06	22,01%
ROSEANE APARECIDA BEDIN	F	22/11/66	16/08/90	4	8.903,14	8.278,00	7,55%
ROSECLEIA FORTI SMANIOTTO	F	07/02/71	07/02/00	PROF.	1.582,41	1.470,71	7,59%
ROSECLER CATHARINA DA SILVA ROCHA	F	06/06/60	27/02/91	PROF.	3.236,43	3.016,34	7,30%
ROSELEI FATIMA ROBBETTE	F	13/03/70	14/03/86	PROF.	3.705,30	3.455,80	7,22%
ROSELEI SALETE DE SOUZA JULIO	F	03/01/67	09/02/95	PROF.	3.301,07	3.081,45	7,13%
ROSELENE SALETE FEDRIGO MICHELOTTO	F	03/03/68	07/02/97	4	3.612,51	3.358,05	7,58%
ROSELI ALVES DA SILVA JANOELO	F	23/04/73	02/02/11	PROF.	1.477,16	1.232,48	19,85%
ROSELI ANA REMUS	F	14/03/70	25/03/96	4	1.363,14	1.266,89	7,60%
ROSELI APARECIDA DA SILVEIRA	F	07/02/68	27/03/12	4	1.135,01	1.063,74	6,70%
ROSELI BALDO KLAUS	F	08/01/64	10/09/91	PROF.	4.186,61	3.899,07	7,37%
ROSELI BIESEK PERUZZO	F	23/09/68	01/06/95	4	2.129,56	1.499,94	41,98%
ROSELI BONIFACIO DEBORTOLI	F	27/08/74	04/03/09	4	1.403,96	1.144,19	22,70%
ROSELI DA SILVA	F	11/06/75	02/05/95	4	1.378,25	1.281,07	7,59%
ROSELI DEMARCO	F	30/03/62	02/05/12	NAO INVALIDEZ	3.731,61	3.497,31	6,70%
ROSELI FATIMA ALVES DOS SANTOS	F	28/10/69	12/09/90	PROF.	3.318,60	3.093,33	7,28%
ROSELI FATIMA RESTELLO	F	05/10/64	12/09/90	PROF.	3.221,99	3.002,81	7,30%
ROSELI REGINA RIVA	F	27/03/80	26/03/12	4	1.135,01	1.063,74	6,70%
ROSELI VALSOLER DE OLIVEIRA	F	12/05/70	01/04/88	PROF.	3.874,73	3.606,78	7,43%
ROSELY MATTEUSSI	F	04/03/66	01/06/90	PROF.	3.613,77	3.368,29	7,29%
ROSEMAR DE FATIMA BOLSONI DEBUS	F	18/10/72	16/04/91	4	1.421,92	1.322,00	7,56%
ROSEMAR DE LINS	F	06/08/74	16/07/08	4	1.822,19	1.250,73	45,69%
ROSEMARI BUCH	F	13/02/65	09/02/95	PROF.	3.647,89	3.394,18	7,47%
ROSEMARI GALIAZZI	F	21/08/68	14/08/95	4	2.134,40	1.504,47	41,87%
ROSEMERI BAUCKE WEIRICH	F	01/09/67	09/02/98	PROF.	3.213,42	1.614,86	98,99%
ROSI MERI LISE DA ROCHA	F	12/01/66	10/08/95	PROF.	3.415,96	3.184,59	7,27%
ROSIANA FATIMA FIGUEIRO	F	22/12/66	28/02/03	4	1.910,65	1.554,15	22,94%
ROSICLER BOMBANA	F	15/06/78	02/02/11	PROF.	1.477,21	1.232,48	19,86%
ROSILENE MARIA FACCO CANOVA	F	02/11/69	16/03/87	PROF.	3.976,85	3.702,49	7,41%
ROSINEI TIBOLLA RODRIGUES	F	07/09/70	19/02/90	PROF.	3.587,70	3.345,54	7,24%
ROSINETE APARECIDA DRESCH	F	28/04/72	02/02/11	PROF.	2.954,40	2.464,96	19,86%
ROSMARI SALETE OLIVEIRA	F	31/01/75	04/02/03	PROF.	3.059,61	2.855,16	7,16%
ROZALIA DOMINGUES ZANELLA	F	16/06/35	11/10/95	NAO INVALIDEZ	922,68	864,75	6,70%
ROZANGELA TORRES RAMAO	F	03/02/69	17/06/96	PROF.	3.550,02	3.302,43	7,50%
ROZANI DELALIBERA	F	19/08/73	18/05/09	4	3.006,86	2.790,43	7,76%
ROZENERI DA ROSA CAPELETI	F	04/04/68	22/07/13	4	1.135,01	1.063,74	6,70%
RUBIA TERESINHA FERREIRA M ZATT	F	25/02/60	10/02/92	PROF.	3.368,78	3.144,96	7,12%
RUBIO THADEUS LIMONGI	M	29/12/49	15/06/98	NAO INVALIDEZ	4.348,87	4.075,80	6,70%
RUDIMAR REGINATTO	M	04/10/83	21/07/11	4	2.581,54	2.419,44	6,70%
RUI CARLOS HOMRICH	M	12/11/61	26/09/02	4	1.225,81	1.138,20	7,70%
SABINO VITALI BASSANI	M	08/08/46	14/10/11	NAO INVALIDEZ	1.731,80	1.451,77	19,29%
SADI DALMAS WAGNER	M	15/10/62	17/04/13	4	3.190,29	2.989,97	6,70%
SADI MENEZHINI	M	27/02/52	26/01/00	4	1.248,51	1.159,48	7,68%
SAIONARA SOLDATELLI	F	04/05/68	11/02/94	PROF.	3.776,57	3.511,74	7,54%
SAIONARA VITORIA BARIMACKER	F	12/10/87	19/10/09	4	3.663,65	3.399,93	7,76%
SALETE BATISTA DE SOUZA	F	09/06/57	18/06/91	4	1.448,64	1.347,04	7,54%
SALETE BENETTI FRASSINI	F	07/12/51	02/05/12	NAO INVALIDEZ	878,15	831,90	5,56%
SALETE BUSNELO BUTELLI	F	30/07/65	14/03/91	4	1.401,31	1.302,68	7,57%

NOME	SEXO	NSC	ADM	CARGO	REMUNERAÇÕES		
					EM 2015	EM 2014	VAR. %
SALETE CAMILLO PIASSON	F	10/10/64	05/03/97	4	4.308,38	4.004,23	7,60%
SALETE CARMEN BENEDET	F	13/07/52	01/08/12	NAO INVALIDEZ	1.328,10	1.258,15	5,56%
SALETE DA SILVA MATOS	F	13/01/79	11/03/02	4	955,32	678,00	40,90%
SALETE EVA BRAGAGNOLLO	F	21/04/63	01/05/13	NAO INVALIDEZ	3.411,39	3.197,20	6,70%
SALETE FATIMA APPELT DA SILVA	F	03/07/70	01/06/95	4	1.377,36	1.280,23	7,59%
SALETE FATIMA HERMES	F	24/09/60	01/07/96	4	1.376,13	1.279,08	7,59%
SALETE FAVARO	F	21/11/66	23/04/07	PENSIONISTA	900,01	852,61	5,56%
SALETE FIORI DALCIN	F	12/05/68	18/08/93	4	1.396,65	1.298,31	7,57%
SALETE KLEIN	F	15/12/56	01/07/90	4	1.886,20	1.754,34	7,52%
SALETE LEITE SOARES	F	12/10/38	24/08/03	PENSIONISTA	1.278,99	1.198,69	6,70%
SALETE MARIA FAVERO	F	01/09/63	01/10/13	NAO INVALIDEZ	3.703,78	3.471,22	6,70%
SALETE MARIA MAJOLO	F	16/07/64	15/06/07	4	2.053,36	1.905,92	7,74%
SALETE MARIA MARCHOVIK	F	25/10/66	14/03/86	PROF.	4.031,57	3.753,77	7,40%
SALETE MARIA SENCZKOWSKI	F	23/10/64	08/11/05	4	1.875,27	1.525,10	22,96%
SALETE MATILDE FRANCISCATTO	F	22/08/55	01/01/13	NAO INVALIDEZ	3.032,09	2.841,71	6,70%
SALETE PINHO	F	09/03/51	01/07/09	NAO INVALIDEZ	2.217,27	2.078,07	6,70%
SALETE TERESINHA WESNER FERREIRA	F	10/11/65	22/08/02	4	3.183,73	2.956,20	7,70%
SALETE TEREZINHA NARDI PATUSSI	F	28/09/64	18/06/96	PROF.	3.576,09	3.326,89	7,49%
SALETE TOMASI	F	07/09/59	01/03/94	4	1.390,86	1.292,89	7,58%
SALETE VENANCIO PEREIRA	F	24/11/57	27/02/89	4	1.455,83	1.353,78	7,54%
SALLY DANUTA SCHETTERT	F	27/04/83	02/02/11	PROF.	3.242,66	2.464,96	31,55%
SALVADOR PINHEIRO	M	30/06/62	04/06/91	4	1.409,66	1.310,51	7,57%
SAMARONI VOOS	M	08/07/70	10/02/94	PROF.	3.776,81	3.511,97	7,54%
SAMUEL TAVERNABERRI VASQUES	M	16/11/81	19/10/09	4	4.310,08	3.999,84	7,76%
SANDRA AGOSTINI	F	15/04/72	02/02/11	PROF.	1.621,34	1.232,48	31,55%
SANDRA APARECIDA ANDRADE PIVATTO	F	08/05/66	02/02/11	PROF.	2.954,40	2.464,96	19,86%
SANDRA APARECIDA ROCHA DA MAIA	F	08/01/75	01/02/99	4	1.963,72	1.597,73	22,91%
SANDRA BEATRIZ TEDESCO	F	09/02/77	27/02/02	4	1.635,29	1.518,43	7,70%
SANDRA BERNARDETE ZUFFO	F	27/02/70	09/02/94	PROF.	3.445,41	3.212,19	7,26%
SANDRA CARMEN JABONSKI	F	10/08/70	04/02/09	4	1.403,96	1.144,18	22,70%
SANDRA ELIANE DE SOUZA	F	17/04/80	04/08/08	4	1.822,19	1.481,52	22,99%
SANDRA ISABEL PEREIRA ORGO	F	11/02/59	01/04/13	NAO INVALIDEZ	9.028,06	8.461,16	6,70%
SANDRA JAQUELINE FASOLO	F	23/12/77	19/08/02	4	3.879,21	3.601,96	7,70%
SANDRA LOPES HAUSER	F	23/11/65	06/03/95	PROF.	3.371,38	3.143,47	7,25%
SANDRA MACHADO DE FIGUEIREDO	F	24/03/71	02/09/11	4	9.709,70	7.907,63	22,79%
SANDRA MARA ANDRADE	F	06/01/83	08/09/11	4	1.135,01	1.063,74	6,70%
SANDRA MARA GUINZELLI	F	02/01/73	23/10/02	4	1.225,81	1.138,20	7,70%
SANDRA MARIA CAMARA	F	06/08/61	02/10/89	4	1.885,59	1.753,75	7,52%
SANDRA MARIA GROSSI DE ARRUDA	F	13/04/66	22/07/87	4	2.706,93	2.518,37	7,49%
SANDRA MARIA KOLLING DEL CASTANHEL	F	23/05/74	04/03/92	PROF.	3.454,11	3.220,34	7,26%
SANDRA MARTA ZANCANARO SCHINAIDER	F	06/11/65	14/08/95	4	1.782,34	1.657,01	7,56%
SANDRA MARY NEGRAO	F	11/05/50	09/12/98	NAO INVALIDEZ	3.056,33	2.864,42	6,70%
SANDRA MAURA MADALOSSO	F	09/04/53	28/07/08	NAO INVALIDEZ	2.564,18	2.429,13	5,56%
SANDRA MICHELS SURDI	F	12/07/69	04/05/94	4	3.207,53	2.983,35	7,51%
SANDRA ODY	F	25/08/75	18/02/02	4	1.635,29	1.518,43	7,70%
SANDRA REGINA BATISTELLO	F	13/12/74	03/09/02	4	1.225,81	1.138,20	7,70%
SANDRA ROSTIROLA S DA COSTA	F	29/04/67	06/02/95	PROF.	3.429,49	3.197,27	7,26%
SANDRA SCHOLL	F	13/01/80	02/02/11	PROF.	2.954,40	2.464,96	19,86%
SANDRA STEFFENS MAROSTICA	F	10/11/75	16/09/02	4	1.225,81	1.138,20	7,70%
SANDRO MAURO SANGIOGO	M	01/05/73	25/02/02	4	1.635,29	1.518,43	7,70%
SANDRO MONTEMEZZO	M	12/05/70	03/04/98	4	5.641,40	4.579,83	23,18%
SANDRO ROQUE BAPTISTA	M	13/08/78	02/02/11	PROF.	2.954,40	2.464,96	19,86%
SANI CLAUDIA DA SILVA	F	26/04/74	07/02/96	4	1.914,99	1.780,21	7,57%
SANTA DELMORAL WILLENBRING	F	11/04/38	01/05/96	PENSIONISTA	1.529,51	1.276,27	19,84%
SANTINA ALVES DOS SANTOS	F	05/11/39	01/08/02	NAO INVALIDEZ	1.070,03	1.002,85	6,70%
SANTINA EDITE GIURIATTI SIRINO	F	01/11/61	06/02/84	PROF.	3.734,51	3.483,14	7,22%
SANTINA NEUSA TELLES DE SOUZA	F	29/03/57	05/01/11	INVALIDEZ	1.614,76	1.513,37	6,70%
SANTO MASO	M	01/11/53	04/06/13	NAO INVALIDEZ	5.451,52	5.109,21	6,70%
SARA DE MOURA	F	23/03/83	02/02/11	PROF.	2.954,40	2.464,96	19,86%
SARA MAGALI BERGER	F	03/11/67	19/07/93	4	6.174,36	5.085,22	21,42%
SARA REGINA SOUZA DE OLIVEIRA	F	14/12/68	01/09/95	4	2.180,73	1.799,05	21,22%
SARA TEREZINHA DO NASCIMENTO	F	17/09/65	22/03/91	PROF.	3.973,84	3.699,66	7,41%
SARAJANE VOOS	F	18/07/72	01/07/96	PROF.	3.574,72	3.325,61	7,49%
SAULO SCAPIN DURIGON	M	31/10/65	08/03/96	PROF.	3.586,95	3.337,02	7,49%
SAYONARA TEREZINHA DA ROCHA ZANELLA	F	02/08/61	02/03/90	PROF.	3.766,72	3.511,64	7,26%
SCEILA RAQUEL PLIZZARI	F	12/08/81	19/03/03	PROF.	2.756,27	2.566,24	7,40%
SEBASTIAO ALVES	M	21/01/39	07/02/05	NAO INVALIDEZ	887,44	840,70	5,56%
SEBASTIAO DE MACEDO	M	27/01/62	04/02/00	4	1.248,51	1.159,48	7,68%
SEBASTIAO EDUARDO CRESCILA	M	19/02/51	02/07/90	4	2.439,63	1.992,67	22,43%
SEBASTIAO PEREIRA DE MELLO	M	04/05/55	24/10/90	4	1.427,06	1.326,81	7,56%
SELAIDE SALETE WERLANG	F	10/09/71	28/02/91	PROF.	3.849,96	3.583,56	7,43%
SELMA EMA AUGUSTA PIMMEL	F	20/06/28	01/09/93	PENSIONISTA	724,00	678,00	6,78%
SELVINO MORETTO	M	02/09/52	01/11/13	NAO INVALIDEZ	1.738,73	1.455,13	19,49%
SENIRA FIGUEIRO SCHERVINSKI	F	19/01/49	02/09/94	NAO INVALIDEZ	2.526,86	2.368,20	6,70%
SENO AUGUSTO MOESCH	M	16/04/61	10/02/92	PROF.	2.187,57	2.036,36	7,43%
SERGIO ANTONIO BEVILACQUA	M	09/12/54	01/05/14	NAO INVALIDEZ	6.054,76	5.634,98	7,45%
SERGIO ANTONIO DA SILVA	M	19/01/65	07/08/06	4	1.503,21	1.395,41	7,73%
SERGIO ANTONIO RIBOLI	M	17/05/65	20/03/98	PROF.	3.369,19	2.997,40	12,40%
SERGIO AUGUSTO DE PAULA ROMANZINI	M	11/03/65	01/02/99	4	7.829,35	7.271,63	7,67%
SERGIO HENRIQUE VALE GIOVANNETTI	M	28/10/71	30/05/05	4	4.479,10	4.158,25	7,72%
SERGIO LORENCO DE SALES	M	15/05/78	18/02/02	4	1.635,29	1.518,43	7,70%
SERGIO LUIZ HEREDIA PICCOLI	M	26/01/62	01/04/87	PROF.	4.118,58	3.832,28	7,47%
SERGIO MOSELE GALLINA BERTASO	M	26/05/77	08/04/03	4	4.521,29	4.197,85	7,70%
SERGIO OSMAR MERLO	M	02/03/70	01/06/90	4	2.158,07	1.746,72	23,55%
SERGIO UBIRATAN WINCKLER	M	06/03/49	01/12/96	NAO INVALIDEZ	2.729,87	2.558,46	6,70%

NOME	SEXO	NSC	ADM	CARGO	REMUNERAÇÕES		
					EM 2015	EM 2014	VAR. %
SERGIO WERNER PIRES	M	30/11/50	08/12/03	NAO INVALIDEZ	2.925,39	2.741,71	6,70%
SERIANE PAULA SANTIN	F	25/01/70	02/02/11	PROF.	2.954,40	2.464,96	19,86%
SERLY TEREZINHA BEDIN	F	12/01/65	27/10/88	4	1.436,67	1.335,82	7,55%
SERVIRA ANA ANTONINI	F	11/04/51	16/04/99	NAO INVALIDEZ	3.112,75	2.917,30	6,70%
SEVERINA P XIMENDES	F	06/01/35	22/09/97	PENSIONISTA	1.186,49	1.106,35	7,24%
SEVERINO BOTTIN	M	02/01/50	17/05/99	4	1.259,86	1.170,11	7,67%
SEVERINO PROPODOLSKI	M	17/10/55	01/06/95	4	1.665,63	1.373,71	21,25%
SHAIANA DE MELLO OLIVEIRA	F	11/05/85	26/02/09	4	1.403,96	1.144,19	22,70%
SHEILA INGRID SCHERER	F	27/04/76	01/04/02	PROF.	2.774,20	2.583,13	7,40%
SHIRLEI CRISTINE SCHULTZ	F	14/10/76	15/03/06	4	3.095,30	2.873,31	7,73%
SIDINEI DORNELES DA SILVA	M	03/07/55	13/08/82	PROF.	2.083,89	1.939,19	7,46%
SIDINEI PAULO NICOLLI	M	28/06/82	08/11/13	4	1.376,43	1.132,86	21,50%
SIDINEI VIEIRA DA ROCHA	M	06/02/88	24/05/12	4	1.431,63	1.341,74	6,70%
SIDINEIA PIZATO	F	04/04/80	03/09/02	4	1.225,81	1.138,20	7,70%
SIGLINDE RIBEIRO DE MELO	F	04/05/56	08/08/08	4	3.699,56	3.433,59	7,75%
SIGRID ANA GERMENDORFF DREXLER	F	13/06/69	20/05/99	4	1.259,86	1.170,11	7,67%
SILMARA ELICE RENNER MATTHES	F	08/07/86	12/09/11	4	2.509,78	2.352,19	6,70%
SILNEY ELIZABET ROSETTE FERRI	F	27/10/74	09/02/98	PROF.	3.131,71	1.542,19	103,07%
SILSO KLEIN	M	20/01/48	01/09/95	NAO INVALIDEZ	1.745,36	1.418,72	23,02%
SILSO RIBEIRO	M	13/03/75	11/02/09	4	1.403,96	1.144,19	22,70%
SILVANA SARTORI CHAGAS	F	25/08/73	02/02/11	PROF.	2.954,40	2.464,96	19,86%
SILVANA ALBECHT BARROS	F	26/05/81	29/04/13	4	1.135,03	1.063,74	6,70%
SILVANA ALICE BOHN SERRAGLIO	F	22/05/89	05/09/11	4	1.769,09	1.226,23	44,27%
SILVANA CANAL	F	04/10/79	02/02/11	PROF.	2.954,40	2.464,96	19,86%
SILVANA MURARO WILDNER	F	19/03/62	05/03/92	4	5.737,65	5.354,60	7,15%
SILVANA TERESINHA KUCHARSKI BEZERRA	F	11/05/62	12/09/11	4	2.509,78	2.352,19	6,70%
SILVANA VIEIRA GAIO	F	01/03/80	03/09/02	4	1.225,81	1.138,20	7,70%
SILVANA ZANDAVALLI WINCKLER LAJUS	F	23/04/66	16/04/92	PROF.	3.217,00	2.162,37	48,77%
SILVANE DE OLIVEIRA	F	05/04/81	22/10/02	4	1.225,81	1.138,20	7,70%
SILVANE MARGARETE FACCIO	F	01/06/68	09/02/98	PROF.	3.131,71	2.926,61	7,01%
SILVANE INES LORENZI ZAGONEL	F	30/07/67	07/07/95	4	1.376,28	1.279,22	7,59%
SILVANIA GARCIA MEAZZA	F	30/07/77	14/02/05	4	1.875,27	1.525,10	22,96%
SILVANIA MARIA ZANGUEBUCHÉ	F	20/05/83	12/07/10	4	1.445,95	1.341,74	7,77%
SILVIA APARECIDA RIBAS	F	05/06/68	15/05/95	4	1.297,54	1.205,42	7,64%
SILVIA CRISTINA FARINA DOS SANTOS	F	16/01/74	09/02/95	PROF.	3.647,89	3.394,18	7,47%
SILVIA FATIMA BIANCHI	F	20/06/83	02/02/11	PROF.	1.315,06	1.232,48	6,70%
SILVIA TEREZINHA GOLLUB FLIZIKOWSKI	F	29/11/74	15/06/04	4	1.892,96	1.539,63	22,95%
SILVIO MENDES DOS SANTOS	M	01/09/37	06/07/98	NAO INVALIDEZ	1.689,72	1.583,62	6,70%
SILVONEI APARECIDA BARP	F	18/01/73	18/02/02	4	1.635,29	1.518,43	7,70%
SILZA SANDER DOS SANTOS ALBERTI	F	11/03/68	12/07/90	PROF.	3.577,26	3.335,76	7,24%
SIMONE ANDREA MACIEL	F	29/04/73	09/01/06	4	1.503,21	1.395,41	7,73%
SIMONE APARECIDA POMA WINCKLER	F	23/05/68	02/02/11	PROF.	1.477,21	1.232,48	19,86%
SIMONE CHRISANTO DE MORAES	F	28/07/74	24/03/99	4	1.259,86	1.170,11	7,67%
SIMONE GONI BRAGA	F	28/10/68	12/12/94	4	12.402,63	10.221,22	21,34%
SIMONE GUADAGNINI	F	23/02/72	21/11/95	4	5.401,59	5.022,87	7,54%
SIMONE LANDO	F	04/01/70	03/03/97	4	5.258,90	4.889,14	7,56%
SIMONE LEHR FILIPPI CHIELLA	F	18/09/74	02/02/11	PROF.	2.954,40	2.464,96	19,86%
SIMONE MARCON	F	08/04/66	14/02/96	PROF.	3.589,43	3.339,39	7,49%
SIMONE MARIA BIONDO	F	19/05/67	23/10/95	4	4.511,77	4.194,80	7,56%
SIMONE MARIA STREHL VETTORELLO	F	21/05/85	02/02/11	PROF.	2.630,11	2.464,96	6,70%
SIMONE PAULA NEHRING SCHMIDT	F	30/09/69	23/06/97	4	5.234,32	4.866,02	7,57%
SIMONE PEDERSETTI	F	24/05/77	14/06/96	PROF.	3.380,38	3.151,24	7,27%
SIMONE PERIN	F	21/10/70	20/06/96	PROF.	3.284,42	3.065,85	7,13%
SIMONE PERIN I	F	08/10/69	19/03/90	PROF.	3.914,80	3.644,37	7,42%
SIMONE RAUBER	F	26/09/70	02/02/11	PROF.	1.639,35	1.232,48	33,01%
SIMONE REGINA MORETTO	F	05/07/78	01/03/05	4	3.807,32	3.534,58	7,22%
SIMONE SALETE RIBOLI SONAGLIO	F	01/06/80	21/11/02	4	1.560,49	1.449,08	7,69%
SIMONE SPEROTTO ZONTA	F	18/09/75	02/02/11	PROF.	1.639,35	1.232,48	33,01%
SIMONE TATIANA DA SILVA	F	01/03/88	10/07/12	4	3.591,81	3.366,27	6,70%
SINARA MORO	F	29/12/69	22/02/88	PROF.	4.101,42	3.816,19	7,47%
SINARA SANTIN GIACOMAZZI	F	17/06/69	18/06/96	PROF.	3.319,56	3.098,78	7,12%
SINDHY MARA LONGO	F	31/03/83	07/07/08	4	8.690,56	8.065,78	7,75%
SINVAL RICARDO DA ROCHA	M	21/09/62	08/09/87	4	2.487,52	2.314,26	7,49%
SIRCE SALETE MARCOLIN CASALI	F	17/11/59	08/03/12	NAO INVALIDEZ	3.536,81	3.314,72	6,70%
SIRLEI DAL BERTO GEHLEN	F	16/11/65	01/06/98	4	2.330,10	2.165,49	7,60%
SIRLEI DE FATIMA COLLETTE TIRELLI	F	19/05/68	01/08/97	4	2.117,39	1.739,69	21,71%
SIRLEI MARIA FLAMIA FIORENTIN	F	20/05/53	01/08/97	NAO INVALIDEZ	3.726,91	3.492,90	6,70%
SIRLEI NARDI KAWALEK	F	03/01/71	07/04/98	4	2.091,85	1.715,78	21,92%
SIRLEI NATALINA BALBINOT	F	10/12/60	04/02/04	PENSIONISTA	1.834,49	1.719,30	6,70%
SIRLEI PACASSA DE MATOS	F	14/10/59	08/08/95	4	1.947,32	1.810,02	7,59%
SIRLEI SALETE PADILHA	F	28/04/68	01/10/90	4	1.876,11	1.744,92	7,52%
SIRLEI SALETE PRETTO	F	16/10/62	01/08/95	4	1.394,66	1.296,45	7,58%
SIRLEI TERESINHA TAFFAREL GOMES	F	10/04/54	17/02/94	PROF.	3.181,17	2.962,85	7,37%
SIRLEI ZORTEA E FILHO	F	11/04/69	15/03/12	PENSIONISTA	1.402,99	1.329,10	5,56%
SIRLEIDE APARECIDA DO ROSARIO	F	22/05/70	01/03/11	INVALIDEZ	895,25	740,10	20,96%
SIRLENE APARECIDA MULLER	F	27/12/79	18/10/02	4	1.225,81	1.138,20	7,70%
SIRLENE DA SILVA KLAUS	F	18/08/71	02/02/11	PROF.	1.315,06	1.232,48	6,70%
SIVONEI NECKEL DE OLIVEIRA	F	16/01/64	01/09/99	4	1.963,72	1.597,73	22,91%
SOELI DE FATIMA BELINSKI NEUBURGER	F	22/06/71	13/04/05	4	1.875,27	1.287,53	45,65%
SOELI PELLIN BARRILI	F	05/09/66	18/02/99	4	1.259,86	1.170,11	7,67%
SOLANGE APARECIDA RODRIGUES	F	07/02/75	14/04/05	4	1.875,30	1.525,10	22,96%
SOLANGE DE FATIMA CARDOZO DANELUZ	F	22/01/65	05/08/02	4	3.183,73	2.956,20	7,70%
SOLANGE DE FATIMA TERRES DE OLIVEIRA GAS	F	27/01/67	09/02/96	PROF.	3.165,22	2.958,01	7,01%
SOLANGE FATIMA BEDIN DOS SANTOS	F	01/08/65	02/05/95	4	1.371,10	1.274,37	7,59%
SOLANGE JUNG PRATES	F	28/08/68	14/03/86	PROF.	3.652,30	3.406,09	7,23%

NOME	SEXO	NSC	ADM	CARGO	REMUNERAÇÕES		
					EM 2015	EM 2014	VAR. %
SOLANGE MACIEL	F	03/10/60	02/05/89	4	1.448,44	1.346,85	7,54%
SOLANGE MARIA GEREMIA	F	05/08/68	07/05/96	4	2.144,43	1.765,03	21,50%
SOLANGE PARIZOTTO	F	01/08/68	14/08/95	PROF.	2.253,01	1.562,83	44,16%
SOLANGE PEREIRA DOS SANTOS	F	06/08/71	03/03/99	4	1.259,86	1.170,11	7,67%
SOLANGE SALETE PADILHA	F	10/06/70	09/10/02	4	3.183,73	2.956,20	7,70%
SOLANGE TERESINHA GERHARDT	F	11/03/61	23/10/02	4	1.910,65	1.554,15	22,94%
SOLENI ANTONIA PEDROSO	F	13/06/54	02/05/95	4	1.378,25	1.281,07	7,59%
SOLENI BALBINOT CASAROTTO	F	22/09/65	06/07/89	PROF.	3.564,40	3.323,71	7,24%
SONEA MARIA DOS SANTOS	F	22/09/70	23/01/96	4	2.092,68	1.720,64	21,62%
SONIA BEATRIZ KERPPERS CARON	F	20/04/66	14/02/84	PROF.	3.462,75	3.228,45	7,26%
SONIA LIBERA BUSNELLO	F	24/03/72	01/02/05	4	2.069,63	1.921,37	7,72%
SONIA LUCIA DOS SANTOS PAIM	F	28/09/62	01/03/82	PROF.	1.329,62	1.237,69	7,43%
SONIA MARGARETH DE SOUZA GUSATTI	F	23/03/56	04/02/07	PENSIONISTA	4.739,63	4.489,99	5,56%
SONIA MARI PESSALLI SCUSSIATO	F	07/02/70	02/09/02	4	1.546,16	1.435,66	7,70%
SONIA MARIA BERTOLLO	F	06/03/69	02/05/95	4	1.378,25	1.281,07	7,59%
SONIA MARIA DE MORAES	F	08/02/56	16/02/00	PROF.	1.608,76	1.495,36	7,58%
SONIA MARIA FORTES CONCATTO	F	26/08/52	06/02/95	PROF.	3.429,49	3.197,27	7,26%
SONIA MARIA LIMONGI E OUTRO	F	14/01/58	01/02/07	PENSIONISTA	1.358,15	1.286,62	5,56%
SONIA MARIA SERENA	F	30/06/65	05/08/96	PROF.	3.571,04	3.322,16	7,49%
SONIA PORTELLA DA SILVA	F	03/10/72	12/07/10	4	1.445,95	1.341,74	7,77%
SONIA RIBOLI LANZARINI	F	10/08/69	19/10/87	4	2.339,99	1.948,31	20,10%
SONIA TERESA DOS SANTOS	F	27/01/73	19/02/97	4	1.708,15	1.587,47	7,60%
SONIMAR SARTORI	M	11/01/70	11/02/03	PROF.	1.582,41	1.470,71	7,59%
SUELEN BUSATTO MATANA	F	20/02/90	12/02/10	4	1.972,04	1.829,88	7,77%
SUELI ALVES PESSOA	F	12/05/56	18/02/00	PROF.	3.053,42	2.852,41	7,05%
SUELI CANELLO	F	30/11/57	12/09/02	4	1.225,81	1.138,20	7,70%
SUELI DOS SANTOS	F	06/01/52	03/04/89	4	1.431,38	1.330,86	7,55%
SUELI FATIMA FAZOLO	F	11/07/64	22/02/12	PROF.	1.315,10	1.232,48	6,70%
SUELI MARIA TONINI	F	18/05/60	01/04/80	4	6.610,51	6.148,04	7,52%
SUELI TERESINHA JORGE KLAIMPAUL	F	24/04/59	01/02/14	NAO INVALIDEZ	4.058,10	3.963,61	2,38%
SUELI ZENI TERNUS	F	04/03/54	09/02/98	PROF.	3.131,71	2.926,61	7,01%
SUELI ZONIN CAPELETO	F	01/08/79	27/02/02	4	1.910,68	1.554,15	22,94%
SUELI ZUCCO TECCHIO	F	29/01/55	01/05/10	NAO INVALIDEZ	2.164,07	1.806,18	19,81%
SULI LOURDES SCHUH	F	11/10/61	12/02/01	PROF.	3.053,42	2.852,41	7,05%
SUMAIA REGINA IBRAHIM	F	24/12/61	01/03/94	4	1.757,50	1.633,73	7,58%
SUZANA CLAUDIA SILVESTREIN ZARPELLON	F	05/12/73	05/09/11	4	1.769,12	1.226,21	44,28%
SUZANA FATIMA RIBEIRO DE MELLO HAHN	F	08/12/77	16/03/06	4	1.857,58	1.275,26	45,66%
SUZANA FREITAG MIGOTT COLONHEZE	F	11/10/78	08/06/98	4	2.296,59	2.134,09	7,61%
SUZETE PIRES DOS SANTOS MANFRIN	F	15/10/67	15/04/02	4	3.183,73	2.956,20	7,70%
TABAJARA CORDEIRO VIDAL	M	08/09/58	01/05/92	4	3.000,86	2.458,70	22,05%
TAIACU THUITZA MELO	F	03/10/75	09/03/00	4	3.242,69	3.011,40	7,68%
TAINA CRISTINA CIOTTA - MENOR	F	23/03/98	25/09/08	PENSIONISTA	1.577,18	1.503,97	4,87%
TAISA ORTIZ PEREIRA E FILHOS	F	20/08/69	23/02/13	PENSIONISTA	1.952,34	1.875,65	4,09%
TALITA LORASCHI GABOARDI	F	29/08/85	01/02/12	4	2.947,90	2.762,80	6,70%
TAMIRIS DE MELLO	F	06/01/88	18/02/09	4	1.460,26	1.355,16	7,76%
TANIA FONINI	F	13/02/65	10/02/92	PROF.	3.211,10	2.992,60	7,30%
TANIA KOTHE DULLIUS	F	15/04/74	11/05/11	PROF.	2.954,44	2.464,96	19,86%
TANIA LIDIA LUCCHINI DE CARVALHO	F	12/01/69	18/07/96	PROF.	3.378,01	3.149,02	7,27%
TANIA MARA ANTUNES DE LARA PADILHA	F	02/06/72	05/01/04	4	1.892,96	1.539,63	22,95%
TANIA MARA BASEI	F	31/05/69	05/09/05	4	1.875,29	1.525,10	22,96%
TANIA MARA SALVADOR	F	17/05/58	28/07/97	4	5.231,10	4.863,03	7,57%
TANIA MARI PUPIOSKI	F	13/12/69	01/07/90	4	3.302,05	3.070,82	7,53%
TANIA MARIA BUSATTO	F	07/08/60	10/02/92	PROF.	3.590,62	3.346,67	7,29%
TANIA MARIA DORNELLES	F	06/06/64	03/04/95	4	1.379,09	1.281,86	7,59%
TANIA MARIA POLI TOMASI	F	15/09/70	10/02/92	PROF.	3.184,60	2.967,76	7,31%
TANIA MARIA SOCCOL GELAIN	F	25/05/48	01/10/09	NAO INVALIDEZ	1.425,84	1.336,33	6,70%
TANIA MARIA TOMAZELLI	F	21/02/61	02/05/89	4	5.845,63	5.455,80	7,15%
TANIA MIOTTO MARTIORI	F	23/01/62	11/08/95	4	1.782,55	1.657,18	7,57%
TANIA REGINA FERRARI	F	31/01/60	01/03/14	NAO INVALIDEZ	2.341,10	2.178,57	7,46%
TANIA ROSA MARSSONA	F	19/12/72	17/02/00	PROF.	3.053,42	2.852,41	7,05%
TANISE WISNESKI	F	26/12/77	15/06/09	4	9.904,05	7.986,71	24,01%
TANY ALINE FOLLE	F	13/02/80	02/02/11	PROF.	738,60	616,24	19,86%
TARCISO COTISKIVISK	M	21/02/80	03/09/08	4	1.474,58	1.368,57	7,75%
TASSIANA FILTER	F	14/12/82	26/03/12	4	4.225,57	3.960,24	6,70%
TATIANE BERGAMIM	F	30/04/83	03/07/12	4	1.431,63	1.341,74	6,70%
TATIANE CORREA BASTOS	F	14/10/89	29/04/13	4	1.135,03	1.063,74	6,70%
TATIANE CORREA DE FRANCA CORSO	F	17/08/77	22/07/14	4	2.914,22	2.153,58	35,32%
TATIANE MARCONATO MARAFON	F	28/12/83	02/02/11	PROF.	2.954,40	2.464,96	19,86%
TATIANE MARTINS	F	27/06/86	09/03/09	4	1.460,26	1.355,16	7,76%
TERESA ALVANIR ROSA	F	10/06/64	25/03/96	4	1.363,14	1.266,91	7,60%
TERESINHA CARNEIRO ALVES	F	19/09/71	13/02/95	PROF.	3.428,97	3.196,82	7,26%
TERESINHA DOS SANTOS	F	12/10/64	02/05/95	4	1.378,25	1.281,07	7,59%
TERESINHA FORTES VIEIRA	F	07/04/52	01/02/13	NAO INVALIDEZ	3.399,07	3.185,65	6,70%
TERESINHA IONE NUNES	F	12/12/51	08/07/09	NAO INVALIDEZ	1.451,07	1.359,98	6,70%
TERESINHA LOURDES KAMINSKI D LIBERA	F	01/07/70	13/04/05	4	1.875,27	1.525,10	22,96%
TERESINHA PAGLIARINI	F	28/08/49	04/06/12	NAO INVALIDEZ	724,00	678,00	6,78%
TERESINHA SALETE MANICA	F	06/08/62	21/06/90	PROF.	3.541,32	3.302,08	7,25%
TERESINHA SCHOENINGER	F	08/02/58	01/05/14	NAO INVALIDEZ	2.522,94	2.346,02	7,54%
TERESINHA SOAVE	F	25/05/53	02/05/95	4	1.378,25	1.281,07	7,59%
TEREZA APARECIDA ALVES LUNELLI	F	26/03/69	13/04/05	4	1.976,88	1.620,33	22,00%
TEREZA DO CARMO	F	03/10/53	01/06/90	4	1.431,38	1.330,86	7,55%
TEREZA NADIR TESSARO	F	01/07/55	10/04/95	4	1.362,11	1.265,94	7,60%
TEREZA OLIVEIRA BEGNINI	F	08/10/46	19/05/98	INVALIDEZ	1.226,61	1.149,60	6,70%
TEREZA TARTAS	F	20/04/56	05/03/09	NAO INVALIDEZ	2.531,43	2.372,49	6,70%
TEREZA XAVIER DOS SANTOS SOARES E F	F	04/03/58	01/08/12	PENSIONISTA	1.997,03	1.871,64	6,70%

NOME	SEXO	NSC	ADM	CARGO	REMUNERAÇÕES		
					EM 2015	EM 2014	VAR. %
TEREZINHA BALBINOT	F	28/01/67	18/10/02	4	1.225,81	1.138,20	7,70%
TEREZINHA BELTRAME SCALVI	F	08/10/57	25/09/91	4	2.222,52	1.587,06	40,04%
TEREZINHA BERNARDI	F	20/08/54	08/03/10	NAO INVALIDEZ	917,32	869,01	5,56%
TEREZINHA BISOGNIN	F	09/02/61	10/12/99	4	5.395,49	5.011,14	7,67%
TEREZINHA DA SILVA OLIVEIRA	F	23/10/41	01/02/07	NAO INVALIDEZ	724,00	678,00	6,78%
TEREZINHA DE FATIMA LISBOA TORMEN	F	02/02/61	14/02/95	PROF.	3.198,59	2.989,29	7,00%
TEREZINHA DE LIMA SIQUEIRA GOSCH	F	18/04/57	03/04/95	4	1.379,09	1.281,88	7,58%
TEREZINHA DIAS DOS SANTOS	F	23/05/56	18/08/93	4	1.420,24	1.320,42	7,56%
TEREZINHA DOLORES BEDIN CODOGNO	F	12/06/65	21/09/98	4	2.081,99	1.706,49	22,00%
TEREZINHA JULIETA ZANDAVALLI LIMA	F	21/10/58	20/05/98	4	3.002,42	2.790,38	7,60%
TEREZINHA MARIA BAREA PINTO	F	23/12/55	29/03/76	4	6.669,88	6.203,68	7,51%
TEREZINHA NIVALDA BIASOTTO	F	19/04/52	07/02/00	PROF.	3.085,92	2.879,81	7,16%
TEREZINHA SALETE DA SILVA	F	26/11/56	02/10/95	4	1.368,29	1.271,73	7,59%
TEREZINHA SALETE GONCALVES PERETTI	F	13/04/64	22/11/94	4	1.382,91	1.285,44	7,58%
TEREZINHA SALETE PAULA	F	17/11/54	18/03/85	4	2.035,05	1.907,27	6,70%
TEREZITA AMABILE GANDOLFI	F	29/06/66	23/01/03	4	1.910,65	1.554,15	22,94%
THAIS POLIDORO PINTO	F	20/05/78	10/03/03	4	3.183,73	2.956,20	7,70%
THAMARA CONCATTO CORREA BORGES	F	06/11/74	01/10/93	4	1.741,98	1.619,18	7,58%
THEREZINHA CARMEN LUNARDI	F	20/05/39	14/04/99	NAO INVALIDEZ	1.318,47	1.235,69	6,70%
THIAGO NURNBERG DOS SANTOS	M	25/02/85	28/11/11	4	4.225,57	3.960,24	6,70%
THIAGO POSSENATTO SAMPAIO	M	28/08/80	26/08/11	4	9.709,70	4.151,51	133,88%
TIAGO TONINI	M	08/04/83	18/02/02	4	1.635,30	1.518,43	7,70%
TICIANA GAFFURI DE SOUZA SANTOS	F	07/10/77	19/03/03	4	5.249,66	4.874,47	7,70%
TOBIAS RIBEIRO	M	22/03/69	20/10/10	INVALIDEZ	1.792,03	840,12	113,31%
TOLENDAL RIBEIRO JUNIOR	M	18/06/74	10/04/06	4	1.503,21	1.395,41	7,73%
TULIO DE ANDRADE	M	12/09/63	17/09/87	4	2.537,87	2.084,75	21,73%
UBALDINO CARNEIRO	M	24/10/29	01/07/98	NAO INVALIDEZ	724,00	678,00	6,78%
ULMARA MELANIA SPANHOL	F	31/08/70	01/06/92	4	3.442,94	3.202,87	7,50%
UNAR ANDREOLA	M	28/08/76	16/07/12	4	1.952,48	1.829,88	6,70%
VAGNER ANDREATTO DA SILVA	M	10/02/83	29/07/13	4	3.591,81	3.366,27	6,70%
VALADAR SILVEIRA ANTUNES	M	09/03/39	24/08/98	PENSIONISTA	1.922,91	1.802,17	6,70%
VALDAIRA FOSCHIERA	F	29/07/71	17/02/94	PROF.	1.151,12	1.070,39	7,54%
VALDECIR ANTONIO DISNER	M	02/06/73	11/08/11	4	2.039,87	1.911,79	6,70%
VALDECIR DA SILVA	M	17/09/54	06/08/92	4	1.878,50	1.746,46	7,56%
VALDECIR SARTORETTO	M	17/10/71	15/05/91	4	1.723,70	1.428,14	20,70%
VALDELIRIO BRIZOLA	M	29/11/53	21/01/00	4	1.248,51	1.159,48	7,68%
VALDELIRIO ZAPARTY	M	09/12/67	01/04/98	4	2.092,22	1.716,10	21,92%
VALDEMAR JESUS DA SILVA	M	27/12/77	16/08/13	4	1.431,63	1.341,74	6,70%
VALDEMAR LUIZ DALPIAZ	M	13/10/62	16/05/05	4	1.203,11	1.116,93	7,72%
VALDEMAR NAGI	M	22/07/45	01/04/09	NAO INVALIDEZ	1.768,08	1.488,90	18,75%
VALDENIR TREVISAN	M	06/04/72	18/02/02	4	1.635,29	1.518,45	7,69%
VALDERES RIBOLI FANTE	F	29/07/66	19/02/90	PROF.	4.014,70	3.737,96	7,40%
VALDIR ALVES DO NASCIMENTO	M	03/06/72	11/03/94	4	1.655,66	1.364,37	21,35%
VALDIR CAVARSAN	M	02/02/65	23/09/02	4	1.546,16	1.435,66	7,70%
VALDIR DA SILVA OLIVEIRA	M	23/11/54	07/02/96	4	1.245,22	678,00	83,66%
VALDIR DE QUADROS DA COSTA	M	23/06/72	17/10/11	4	1.135,01	1.063,74	6,70%
VALDIR FISCHER	M	09/01/63	15/05/91	4	1.723,70	1.428,14	20,70%
VALDIR MIGUEL FERNANDES	M	22/12/67	14/05/91	4	1.852,52	1.722,78	7,53%
VALDIR RIBAS FRANCA	M	11/09/46	03/11/08	NAO INVALIDEZ	3.996,00	3.745,08	6,70%
VALDIR SALES	M	17/11/57	11/06/90	4	1.950,98	1.814,39	7,53%
VALDIR SGUISSARDI	M	01/09/65	23/05/94	4	1.891,06	1.758,24	7,55%
VALDIRA BAUNGARTNER	F	18/02/60	08/02/95	PROF.	3.105,17	2.893,31	7,32%
VALDIVINO ALVES DE OLIVEIRA	M	12/02/55	03/02/92	4	1.413,30	1.313,92	7,58%
VALDOMIRO DIAS DA SILVA	M	19/08/37	24/07/98	NAO INVALIDEZ	1.281,04	1.200,61	6,70%
VALENTINA MACHADO	F	30/09/65	01/03/90	PROF.	3.573,70	3.332,42	7,24%
VALERIA AP VIEIRA DE S KOTTWITZ	F	02/05/68	20/09/05	4	3.124,77	2.900,94	7,72%
VALERIA BORGES CIMOLIN	F	09/09/76	07/02/00	PROF.	3.217,41	2.990,74	7,58%
VALERIA VIEIRA	F	19/06/76	01/03/96	PROF.	3.063,79	2.854,54	7,33%
VALERIA ZAMBONI GARCIA	F	06/07/56	08/12/99	4	1.963,72	1.348,83	45,59%
VALLI REGINA HOEHN OLIVEIRA	F	11/03/70	01/03/90	PROF.	4.013,61	3.733,90	7,49%
VALMIR ALMEIDA	M	18/03/76	05/09/13	4	1.376,43	1.132,86	21,50%
VALMIR AROLDI	M	30/09/63	26/01/00	4	1.248,51	1.159,48	7,68%
VALMIR ROJAHN	M	29/08/67	17/07/90	4	1.841,47	1.712,42	7,54%
VALMOR ANTONIO SILVEIRA	M	06/09/70	10/08/09	4	1.460,26	1.355,16	7,76%
VALMOR LOURENCO NUNES	M	03/04/59	02/03/09	4	1.403,96	1.144,19	22,70%
VALMOR NATAL SANTI	M	10/03/68	17/05/99	4	1.259,86	1.170,11	7,67%
VALTER DA SILVA	M	15/10/72	04/02/09	4	1.403,96	1.144,19	22,70%
VALTER JOSE FEDATTO	F	25/12/72	10/09/02	4	1.608,49	1.493,40	7,71%
VALTER SANTOS DE LIMA	M	31/08/63	09/02/98	PROF.	3.131,71	1.542,19	103,07%
VANDA TIEPO	F	26/08/60	09/02/98	PROF.	2.230,99	2.082,45	7,13%
VANDERLEI ALBERTO CONTE	M	08/10/73	05/09/02	4	1.623,52	1.507,49	7,70%
VANDERLEI BARBOSA	M	08/05/74	08/02/93	4	1.391,51	1.103,91	26,05%
VANDERLEI BORGHELOT	M	04/02/80	12/01/00	4	1.248,51	1.159,48	7,68%
VANDERLEI DEVILLA	M	10/07/77	27/11/13	4	1.376,43	1.283,91	7,21%
VANDERLEI MAGRIN	M	06/03/82	04/03/10	4	1.518,29	1.408,87	7,77%
VANDERLEI MORERA	M	19/12/77	05/02/09	4	1.403,96	1.144,19	22,70%
VANDERLEI SEVERO	M	10/09/70	20/04/05	4	1.517,53	1.408,83	7,72%
VANDERLEIA SANTOLIN FERNANDES	F	05/09/76	02/02/11	PROF.	2.954,40	2.464,96	19,86%
VANDERLEIA WELTER DE OLIVEIRA	F	18/02/67	17/05/96	4	8.972,94	8.423,70	6,52%
VANESSA ANDRADE DE MELLO	F	31/05/83	10/04/06	4	3.771,40	3.500,92	7,73%
VANESSA DICK RIBEIRO	F	21/07/85	01/09/11	4	2.509,82	2.352,19	6,70%
VANESSA FERRANTI	F	03/12/85	28/05/12	4	1.431,63	1.341,74	6,70%
VANESSA GIACOMOLLI	F	11/11/86	01/09/08	4	1.474,58	1.368,56	7,75%
VANESSA RIBEIRO MELLO	F	06/08/89	09/02/09	4	1.460,26	1.355,16	7,76%
VANESSA TAGLIARI LINS CORTINA	F	16/01/72	01/07/96	4	4.472,41	4.157,95	7,56%

NOME	SEXO	NSC	ADM	CARGO	REMUNERAÇÕES		
					EM 2015	EM 2014	VAR. %
VANI BRUSTOLIN	F	12/06/60	15/04/91	PROF.	3.911,93	3.641,64	7,42%
VANIA CRISTINA MACHADO COELHO	F	03/07/69	19/04/88	4	3.541,53	3.294,51	7,50%
VANIA FATIMA VASSOLER	F	27/09/77	02/02/11	PROF.	2.954,40	2.464,96	19,86%
VANIA MARIA LEMES DA ROSA	F	15/08/67	24/10/11	4	1.135,01	1.063,74	6,70%
VANIA MARIA SCHENATO FERREIRA	F	07/04/48	15/04/86	4	1.923,43	1.789,24	7,50%
VANIA MEDIANEIRA DE LIMA BARCELOS	F	27/12/61	02/04/90	PROF.	3.826,30	3.558,35	7,53%
VANIA TERESINHA PILATTI BERGHANN	F	06/01/55	03/11/97	NAO INVALIDEZ	2.881,51	2.700,58	6,70%
VANILDE MARIA FIGUEIRO DE ARAUJO	F	26/05/60	01/02/11	NAO INVALIDEZ	3.332,96	3.123,69	6,70%
VANIRDA SIMAO DOS SANTOS	F	23/11/72	25/03/96	4	1.363,14	1.266,91	7,60%
VANISE MEIRI MEZETTI PUTZEL	F	20/02/78	26/01/00	4	1.946,03	1.583,24	22,91%
VANUSA MARIA GIAQUINI	F	08/10/76	12/08/11	4	1.769,12	1.226,21	44,28%
VANUZA FOPPA	F	04/02/81	02/02/11	PROF.	1.477,21	1.232,48	19,86%
VAZULMIRO LEMES DA SILVA	M	27/06/33	08/04/02	NAO INVALIDEZ	1.064,84	997,98	6,70%
VELCI KARTSCH	F	07/10/63	24/02/99	4	1.259,88	1.170,09	7,67%
VERA APARECIDA COPINI	F	13/07/72	27/12/04	4	1.714,82	1.592,13	7,71%
VERA DA SILVA	F	03/02/68	02/04/95	AUXILIAR DE SERVIÇOS GERAIS	2.032,82	1.892,30	7,43%
VERA ELIZETE COPETTI	F	28/11/64	07/02/00	PROF.	3.217,41	2.990,74	7,58%
VERA JONE DE ARAUJO ZOTTIS	F	14/11/63	14/03/86	PROF.	3.665,53	3.418,49	7,23%
VERA LUCIA HENRIQUE DE ALMEIDA SANTOS	F	21/08/74	14/04/05	4	1.875,30	1.525,10	22,96%
VERA LUCIA AGUIRRA	F	03/11/63	01/02/14	NAO INVALIDEZ	3.720,65	3.498,75	6,34%
VERA LUCIA COSTA	F	28/10/60	01/03/00	4	1.248,51	1.159,48	7,68%
VERA LUCIA DE MELLO	F	18/08/62	01/02/13	NAO INVALIDEZ	3.472,85	3.254,80	6,70%
VERA LUCIA DLUGOKENSKI	F	02/04/62	19/03/97	4	2.125,40	1.747,20	21,65%
VERA LUCIA FEIL BOFF	F	13/08/67	13/05/91	PROF.	3.555,11	3.315,00	7,24%
VERA LUCIA GRIGOLO	F	10/08/64	01/09/14	NAO INVALIDEZ	3.264,49	3.047,18	7,13%
VERA LUCIA MAINARDI WEISSHEIMER	F	10/02/63	03/02/92	4	3.203,70	2.651,80	20,81%
VERA LUCIA MATTE MARTINELLI	F	26/02/69	05/09/05	4	1.875,27	1.525,10	22,96%
VERA LUCIA PEDROSO	F	24/01/63	05/05/97	4	2.122,58	1.744,56	21,67%
VERA LUCIA SGANZERLA	F	28/02/62	17/06/82	4	1.711,19	1.592,42	7,46%
VERA LUCIA ZANCANARO	F	16/12/82	11/09/02	4	1.225,79	1.138,19	7,70%
VERA MARIA BAPTISTA	F	06/03/63	01/02/14	NAO INVALIDEZ	2.761,60	2.575,88	7,21%
VERA MEGAILL GRUNVALD CHAGAS	F	03/10/68	25/02/99	4	1.259,85	1.170,11	7,67%
VERENICE ALVES DA SILVA ROSSETTE	F	11/03/68	01/04/14	NAO INVALIDEZ	3.283,04	3.098,08	5,97%
VERGINIA LORENI MARTINS ANDRIONI	F	14/05/61	12/06/86	PROF.	3.804,79	3.549,00	7,21%
VERONDINA DONZELLI BORTOLOTO	F	24/11/38	30/07/09	PENSIONISTA	1.178,03	1.125,16	4,70%
VERONI DEZEM SCUSSEL	F	05/03/65	08/03/00	PROF.	3.085,92	2.879,81	7,16%
VERONIL MACHADO SODOSKI	F	10/06/65	18/04/95	4	1.378,66	1.281,45	7,59%
VICENTE PAULO CHIARELLO	M	24/01/67	18/10/02	4	1.225,81	1.138,20	7,70%
VICTOR LISE PANSERA	M	15/08/90	11/08/11	4	1.376,43	1.132,86	21,50%
VIDALVINA CARDEAL	F	23/01/44	06/07/96	PENSIONISTA	1.232,00	1.154,65	6,70%
VILAMIR CAREZIA	M	10/07/64	18/05/99	4	1.259,86	1.170,11	7,67%
VILMA DE WITT	F	13/04/65	09/02/98	PROF.	3.131,68	2.926,60	7,01%
VILMA DOMINGA FERRARINI CHIMELLO	F	20/07/66	21/02/85	PROF.	3.323,94	3.106,77	6,99%
VILMA LEMES DA COSTA DOS SANTOS	F	27/08/70	18/10/02	4	1.214,46	1.127,56	7,71%
VILMA MARIA BORDIN	F	05/09/60	16/02/00	4	1.946,03	1.583,20	22,92%
VILMA SABINA TOMASI	F	14/02/53	01/05/87	4	1.459,29	1.357,02	7,54%
VILMA TOMASIA PADOA CRUZ	F	30/05/51	02/07/98	NAO INVALIDEZ	2.988,07	2.800,45	6,70%
VILMAR FERREIRA	M	18/04/70	02/05/95	4	1.852,90	1.722,47	7,57%
VILMAR LEMES DA SILVA	M	10/10/68	16/08/95	4	1.750,15	1.626,84	7,58%
VILMAR PRADO	M	15/08/62	28/02/00	4	1.248,51	1.159,48	7,68%
VILMAR VICENTE LUNKES	M	10/09/74	03/11/05	4	1.593,46	1.479,31	7,72%
VILMO PAGNUSSAT	M	08/12/66	18/02/09	4	1.403,96	1.144,19	22,70%
VILSON ANTONIO PEREIRA	M	28/09/78	17/05/95	4	1.372,36	1.275,55	7,59%
VILSON FELDAUS	M	03/02/47	01/03/73	4	6.672,81	6.206,43	7,51%
VILSON INACIO SIQUEIRA	M	11/12/62	17/08/11	4	1.376,43	1.132,85	21,50%
VINICIUS ANTOHAKI	M	30/06/90	05/08/13	4	1.431,63	1.341,74	6,70%
VINICIUS AUGUSTO DE TONI	M	26/06/68	24/09/96	4	8.995,04	8.410,48	6,95%
VIRGINIA FLORES DOS SANTOS	F	08/03/38	21/02/00	NAO INVALIDEZ	1.102,55	1.033,33	6,70%
VIRTE MARANGONI	F	26/04/62	01/04/96	4	1.362,91	1.266,69	7,60%
VITOR IVO GIOVINANI	M	15/12/48	17/06/93	4	1.877,35	1.745,39	7,56%
VITOR PAULO CAMARGO GOULART	M	27/09/64	11/02/94	PROF.	3.478,10	3.235,05	7,51%
VITORINO BORILLI	M	21/06/59	30/04/91	4	2.455,00	2.007,08	22,32%
VITORIO BAPTISTA	M	18/10/47	22/08/95	4	1.369,51	1.272,88	7,59%
VIVANCELI BRUNELLO PIAZ	F	17/02/79	03/05/04	4	3.843,24	3.568,25	7,71%
VIVIAN AREND LAIER MERLO	F	10/10/76	22/02/99	4	5.612,08	5.212,31	7,67%
VIVIANE FABIOLA DE OLIVEIRA	F	17/05/85	19/03/09	4	1.460,26	1.355,16	7,76%
VIVIANE MARIA BECKER	F	24/10/59	23/01/08	4	1.474,58	1.368,57	7,75%
VOLMAR SILVEIRA	M	30/11/67	02/03/09	4	1.403,96	1.144,19	22,70%
VOLMIR FERREZ MISSEL	M	13/01/76	02/08/94	4	1.380,88	1.283,53	7,58%
VOLNEI AMARAL	M	08/02/77	01/03/12	4	1.503,26	1.408,87	6,70%
VOLNEI VIEIRA DA ROCHA	M	30/12/78	01/11/11	4	1.475,91	1.383,22	6,70%
WALDEMAR MIOTTO	M	02/01/36	05/10/95	NAO INVALIDEZ	922,34	864,44	6,70%
WALDEMAR RIBEIRO LOPES	M	26/04/65	18/02/10	4	1.390,19	1.132,86	22,72%
WALTER FERREIRA DOS SANTOS	M	04/05/63	01/08/96	4	6.058,85	4.971,22	21,88%
WANDERLEI ANTONIO BRESSIANI	M	29/12/72	20/05/98	4	2.984,22	2.773,32	7,60%
WANDERLEI BENTO ANTUNES DE LIMA	M	22/08/64	20/11/91	4	6.172,73	5.737,75	7,58%
WANDERNEI SACCOL SEBALHOS	M	12/03/67	23/02/94	PROF.	3.341,59	3.107,11	7,55%
WILIAN CARLOS CURTE	M	09/12/85	04/10/11	4	1.431,63	1.341,74	6,70%
WILLY PARNO	M	03/09/34	15/09/99	INVALIDEZ	1.954,66	1.831,93	6,70%
WILLY RAFAEL LANZARIN VIANA	M	26/11/85	22/03/10	4	1.445,95	1.341,74	7,77%
WILMA ALBINA ROSSATTO DE MELLO	F	08/03/52	01/04/03	NAO INVALIDEZ	2.509,26	2.351,71	6,70%
WILMA INES RAUBER	F	23/08/59	10/12/12	NAO INVALIDEZ	3.979,70	3.729,81	6,70%
WILMA ROSALINA ROCKENBACH	F	27/11/46	01/11/93	PROF.	3.788,75	3.523,16	7,54%
WILSON JOSE ALVES DE OLIVEIRA	M	18/03/60	25/03/97	4	3.115,08	2.895,59	7,58%
WILSON LOBO DE CARVALHO	M	01/01/71	08/03/02	4	2.203,06	2.045,61	7,70%

NOME	SEXO	NSC	ADM	CARGO	REMUNERAÇÕES		
					EM 2015	EM 2014	VAR. %
YTAMAR SIQUEIRA VENTURA	M	06/06/61	05/04/84	4	2.025,17	1.883,92	7,50%
YVETI SIQUEIRA VENTURA	F	22/08/65	17/09/02	4	1.225,81	1.138,20	7,70%
ZAIDI ANTUNES DE OLIVEIRA	M	14/02/69	03/05/95	4	1.833,72	1.704,50	7,58%
ZAIRE ANTONIO LEMES DA ROSA	M	05/05/70	06/11/95	4	1.675,86	1.557,17	7,62%
ZANETE ALMEIDA	F	20/06/69	01/10/02	4	1.225,81	1.138,20	7,70%
ZANETE BARP	F	12/03/70	09/02/95	PROF.	3.647,89	3.394,18	7,47%
ZANETE LUCIA KOVALESKI	F	22/07/72	04/02/02	ASSISTENTE DE LEG. E ADM.	3.131,49	2.910,39	7,60%
ZEFERINO VIEIRA	M	07/11/48	19/07/10	NAO INVALIDEZ	1.983,76	1.859,19	6,70%
ZELEA DEOLA KUHN	F	07/05/55	07/11/05	4	1.875,27	1.525,10	22,96%
ZELEIDE BARBOSA	F	17/04/63	20/04/06	4	1.445,25	678,00	113,16%
ZELI SALES	F	22/04/61	01/08/03	INVALIDEZ	1.287,43	1.206,60	6,70%
ZELI SANSIGOLO DE SOUZA	F	17/11/55	29/07/86	4	1.462,06	1.359,62	7,53%
ZELIA LUCAS KISTEMACHER	F	27/07/63	01/10/14	NAO INVALIDEZ	3.476,33	3.239,50	7,31%
ZELIA PRESTES	F	08/12/73	01/04/96	4	1.357,52	1.261,64	7,60%
ZELINA ALVES DE MEDEIROS	F	05/09/58	12/04/10	NAO INVALIDEZ	3.021,54	2.831,82	6,70%
ZELINDA ANA DAROIT COLPANI	F	24/06/59	31/07/02	4	3.879,15	3.601,91	7,70%
ZELIO FRANCISCO GARCIA	M	30/07/67	12/09/94	4	1.374,26	1.277,33	7,59%
ZELIR ANNA ROSSA	F	21/01/45	01/09/97	NAO INVALIDEZ	1.324,70	1.241,53	6,70%
ZENAIDE FRANKEN BARON	F	17/05/74	16/09/02	4	1.225,81	1.138,20	7,70%
ZENAIDE GIURIATTI	F	19/12/60	08/08/87	4	1.843,12	1.713,97	7,54%
ZENAIDE IVETE BIANCHI	F	06/05/67	27/02/04	4	1.892,96	1.299,78	45,64%
ZENAIDE PEREIRA DA SILVA	F	12/06/74	11/05/99	4	1.259,86	1.170,11	7,67%
ZENAIDE PINHEIRO MENEGLIDO	F	03/09/67	25/03/96	4	1.363,14	1.266,91	7,60%
ZENEY OLIVA POMPELLI MICHELON	F	18/12/70	09/03/02	PROF.	1.556,11	1.446,06	7,61%
ZENILDA FATIMA BUGONI FERREIRA	F	19/08/66	10/09/02	4	1.225,81	1.138,20	7,70%
ZENILDE BEATRIZ DE ARRUDA SILVEIRA	F	23/05/64	05/05/97	4	1.352,55	1.256,98	7,60%
ZILDA MARTINS DE QUADROS	F	11/07/68	01/02/93	4	2.342,71	2.178,54	7,54%
ZOLEIDE MACIEL	F	17/07/66	14/08/87	PROF.	3.627,89	3.383,20	7,23%
ZULEIDE SINARA VARGAS DA SILVA	F	08/10/62	24/05/04	4	10.389,38	8.382,09	23,95%
ZULMIR BUTELLI	M	02/06/56	05/05/87	4	2.019,74	1.878,84	7,50%
ZULMIRA VEIGA	F	20/07/40	01/02/07	PENSIONISTA	1.028,06	973,92	5,56%

h) 02 servidores, a seguir relacionados, não tiveram variações em suas remunerações para efeito de contribuições, de 2014 para 2015:

NOME	SEXO	NSC	ADM	CARGO	REMUNERAÇÕES		
					EM 2015	EM 2014	VAR. %
DELAIR DALL IGNA JACINTO	F	10/03/69	01/06/89	4	3.442,89	3.442,89	0,00%
JULIANA RECHE	F	19/02/78	09/08/95	4	1.742,26	1.742,26	0,00%

i) As Reservas Matemáticas de Benefícios Concedidos mais as Reservas Matemáticas de Benefícios a Conceder, em 2010 foram fixadas em R\$ 229.985.949,84, em 2011 em R\$ 241.967.464,49, em 2012 em R\$ 223.913.366,11, em 2013 R\$ 280.132.804,01, em 2014 em R\$ 303.588.953,25, e na reavaliação atuarial em 2015 estas reservas estão determinadas em R\$ 354.965.683,87.

j) Reservas Matemáticas de Benefícios Concedidos e a Conceder com geração atual: Déficit de R\$ 212.270.217,85.

k) Reservas Matemáticas de Benefícios a Conceder com geração futura: Superávit de R\$ 33.774.273,48.

1) Evolução das Provisões Matemáticas:

Para a projeção da evolução das provisões matemáticas para os próximos doze meses foi utilizada a fórmula recursiva por interpolação linear:

$${}_k/12V = {}_0V + (({}_1V - {}_0V)/12) \times K$$

onde:

${}_0V$ = Valor Atual na data da avaliação

${}_1V$ = Valor Atual 12 meses após a data da avaliação

K = Número de meses contados a partir da data da avaliação

F.9.) Projeção das Provisões Matemáticas para os próximos doze meses, a partir da data da avaliação (instante zero), em consonância com a planificação contábil.:

F.9.1. Plano Previdenciário / Capitalizado - Benefícios Concedidos:

Mês k	2.2.7.2.1.03.00	2.2.7.2.1.03.01	2.2.7.2.1.03.02	2.2.7.2.1.03.03	2.2.7.2.1.03.04	2.2.7.2.1.03.05	2.2.7.2.1.03.06
0	209.016.000,15	210.971.443,07	470.055,89	1.076.637,87	408.749,16	0,00	0,00
1	210.497.900,56	212.456.351,85	470.779,05	1.078.294,24	409.378,00	0,00	0,00
2	211.238.850,76	213.198.806,24	471.140,63	1.079.122,42	409.692,43	0,00	0,00
3	211.979.800,96	213.941.260,63	471.502,22	1.079.950,60	410.006,85	0,00	0,00
4	212.720.751,16	214.683.715,02	471.863,80	1.080.778,79	410.321,27	0,00	0,00
5	213.461.701,37	215.426.169,41	472.225,38	1.081.606,97	410.635,69	0,00	0,00
6	214.202.651,57	216.168.623,80	472.586,96	1.082.435,15	410.950,12	0,00	0,00
7	214.943.601,78	216.911.078,19	472.948,54	1.083.263,33	411.264,54	0,00	0,00
8	215.684.551,98	217.653.532,58	473.310,12	1.084.091,52	411.578,96	0,00	0,00
9	216.425.502,18	218.395.986,97	473.671,71	1.084.919,70	411.893,38	0,00	0,00
10	217.166.452,38	219.138.441,36	474.033,29	1.085.747,88	412.207,81	0,00	0,00
11	217.907.402,58	219.880.895,75	474.394,87	1.086.576,07	412.522,23	0,00	0,00
12	218.648.352,79	220.623.350,14	474.756,45	1.087.404,25	412.836,65	0,00	0,00

2.2.7.2.1.03.00	PLANO PREVIDENCIARIO - PROVISOES DE BENEFICIOS CONCEDIDOS APOSENTADORIAS/
2.2.7.2.1.03.01	PENSÕES/OUTROS BENEFÍCIOS CONCEDIDOS DO PLANO PREVIDENCIÁRIO DO RPPS
2.2.7.2.1.03.02	(-) CONTRIBUIÇÕES DO ENTE PARA O PLANO PREVIDENCIÁRIO DO RPPS
2.2.7.2.1.03.03	(-) CONTRIBUIÇÕES DO INATIVO PARA O PLANO PREVIDENCIÁRIO DO RPPS
2.2.7.2.1.03.04	(-) CONTRIBUIÇÕES DO PENSIONISTA PARA O PLANO PREVIDENCIÁRIO DO RPPS
2.2.7.2.1.03.05	(-) COMPENSAÇÃO PREVIDENCIÁRIA DO PLANO PREVIDENCIÁRIO DO RPPS
2.2.7.2.1.03.06	(-) PARCELAMENTO DE DÉBITOS PREVIDENCIÁRIOS DO PLANO PREVIDENCIÁRIO DO RPPS

F.9.2. Plano Previdenciário / Capitalizado - Benefícios a Conceder:

Mês k	2.2.7.2.1.04.00	2.2.7.2.1.04.01	2.2.7.2.1.04.02	2.2.7.2.1.04.03	2.2.7.2.1.04.04	2.2.7.2.1.04.05	2.2.7.2.1.05.00	2.2.7.2.1.05.98
0	145.949.683,72	296.788.680,18	49.805.603,05	44.221.345,75	50.776.012,33	6.036.035,33	212.270.217,85	142.695.466,02
1	146.196.395,35	297.245.278,15	49.882.227,05	44.289.378,59	50.854.129,27	6.023.147,89	212.681.640,97	144.012.654,94
2	146.326.194,87	297.473.577,13	49.920.539,06	44.323.395,01	50.893.187,74	6.010.260,45	212.893.796,23	144.671.249,40
3	146.455.994,41	297.701.876,12	49.958.851,06	44.357.411,43	50.932.246,21	5.997.373,01	213.105.951,52	145.329.843,85
4	146.585.793,94	297.930.175,10	49.997.163,06	44.391.427,85	50.971.304,68	5.984.485,57	213.318.106,79	145.988.438,31
5	146.715.593,48	298.158.474,09	50.035.475,06	44.425.444,27	51.010.363,15	5.971.598,13	213.530.262,08	146.647.032,77
6	146.845.392,99	298.386.773,07	50.073.787,07	44.459.460,69	51.049.421,63	5.958.710,69	213.742.417,33	147.305.627,23
7	146.975.192,53	298.615.072,06	50.112.099,07	44.493.477,11	51.088.480,10	5.945.823,25	213.954.572,62	147.964.221,69
8	147.104.992,06	298.843.371,04	50.150.411,07	44.527.493,53	51.127.538,57	5.932.935,81	214.166.727,89	148.622.816,15
9	147.234.791,60	299.071.670,03	50.188.723,07	44.561.509,95	51.166.597,04	5.920.048,37	214.378.883,18	149.281.410,60
10	147.364.591,12	299.299.969,01	50.227.035,08	44.595.526,37	51.205.655,51	5.907.160,93	214.591.038,44	149.940.005,06
11	147.494.390,66	299.528.268,00	50.265.347,08	44.629.542,79	51.244.713,98	5.894.273,49	214.803.193,72	150.598.599,52
12	147.624.190,19	299.756.566,98	50.303.659,08	44.663.559,21	51.283.772,45	5.881.386,05	215.015.349,00	151.257.193,98

2.2.7.2.1.04.00	PLANO PREVIDENCIARIO - PROVISOES DE BENEFICIOS A CONCEDER APOSENTADORIAS
2.2.7.2.1.04.01	/PENSÕES/OUTROS BENEFÍCIOS A CONCEDER DO PLANO PREVIDENCIÁRIO DO RPPS
2.2.7.2.1.04.02	(-) CONTRIBUIÇÕES DO ENTE PARA O PLANO PREVIDENCIÁRIO DO RPPS
2.2.7.2.1.04.03	(-) CONTRIBUIÇÕES DO ATIVO PARA O PLANO PREVIDENCIÁRIO DO RPPS
2.2.7.2.1.04.04	(-) COMPENSAÇÃO PREVIDENCIÁRIA DO PLANO PREVIDENCIÁRIO DO RPPS
2.2.7.2.1.04.05	(-) PARCELAMENTO DE DÉBITOS PREVIDENCIÁRIOS
2.2.7.2.1.05.00	PLANO PREVIDENCIARIO - PLANO DE AMORTIZACAO
2.2.7.2.1.05.98	(-) OUTROS CRÉDITOS DO PLANO DE AMORTIZACAO

Conforme Orientação Normativa nº 02, de 31 de março de 2009, art. 24, o regime próprio terá caráter contributivo e solidário, mediante contribuição do ente federativo, dos servidores ativos e inativos e dos pensionistas, observados critérios que preservem o equilíbrio financeiro e atuarial.

O déficit atuarial identificado de R\$ 212.270.217,85, será amortizado, ao longo do tempo, com os seguintes planos de custeios:

- a) Alíquota normal para o Ente Público de 13,00%;
- b) Alíquota normal para os Servidores 11,00%
- c) Alíquota normal para os Servidores Aposentados e Pensionistas, de 11,00% sobre as parcelas das remunerações que exceder a R\$ 4.390,24;
- d) Plano de equacionamento de déficit atuarial adotado pelo PREVIBAM, por meio de alíquota de contribuição suplementar:

n	Ano	Aportes (R\$)	Percentual (%)	Base de Cálculo	Saldo Inicial	(-) Pagamento	Juros	Saldo Final
1	2015		8,00%	95.449.324,62	212.270.217,85	(7.635.945,97)	12.278.056,31	216.912.328,19
2	2016		10,00%	96.403.817,87	216.912.328,19	(9.640.381,79)	12.436.316,78	219.708.263,18
3	2017		15,79%	97.367.856,04	219.708.263,18	(15.374.384,47)	12.260.032,72	216.593.911,43
4	2018		15,79%	98.341.534,61	216.593.911,43	(15.528.128,31)	12.063.946,99	213.129.730,11
5	2019		15,79%	99.324.949,95	213.129.730,11	(15.683.409,60)	11.846.779,23	209.293.099,74
6	2020		15,79%	100.318.199,45	209.293.099,74	(15.840.243,69)	11.607.171,36	205.060.027,41
7	2021		15,79%	101.321.381,45	205.060.027,41	(15.998.646,13)	11.343.682,88	200.405.064,16
8	2022		15,79%	102.334.595,26	200.405.064,16	(16.158.632,59)	11.054.785,89	195.301.217,46
9	2023		15,79%	103.357.941,21	195.301.217,46	(16.320.218,92)	10.738.859,91	189.719.858,45
10	2024		15,79%	104.391.520,62	189.719.858,45	(16.483.421,11)	10.394.186,24	183.630.623,58
11	2025		15,79%	105.435.435,83	183.630.623,58	(16.648.255,32)	10.018.942,10	177.001.310,36
12	2026		15,79%	106.489.790,19	177.001.310,36	(16.814.737,87)	9.611.194,35	169.797.766,84
13	2027		15,79%	107.554.688,09	169.797.766,84	(16.982.885,25)	9.168.892,90	161.983.774,49
14	2028		15,79%	108.630.234,97	161.983.774,49	(17.152.714,10)	8.689.863,62	153.520.924,01
15	2029		15,79%	109.716.537,32	153.520.924,01	(17.324.241,24)	8.171.800,97	144.368.483,74
16	2030		15,79%	110.813.702,69	144.368.483,74	(17.497.483,65)	7.612.260,01	134.483.260,10
17	2031		15,79%	111.921.839,72	134.483.260,10	(17.672.458,49)	7.008.648,10	123.819.449,71
18	2032		15,79%	113.041.058,12	123.819.449,71	(17.849.183,08)	6.358.216,00	112.328.482,63
19	2033		15,79%	114.171.468,70	112.328.482,63	(18.027.674,91)	5.658.048,46	99.958.856,18
20	2034		15,79%	115.313.183,39	99.958.856,18	(18.207.951,66)	4.905.054,27	86.655.958,79
21	2035		15,79%	116.466.315,22	86.655.958,79	(18.390.031,17)	4.095.955,66	72.361.883,28
22	2036		15,79%	117.630.978,37	72.361.883,28	(18.573.931,48)	3.227.277,11	57.015.228,91
23	2037		15,79%	118.807.288,16	57.015.228,91	(18.759.670,80)	2.295.333,49	40.550.891,60
24	2038		15,79%	119.995.361,04	40.550.891,60	(18.947.267,51)	1.296.217,45	22.899.841,54
25	2039		15,79%	121.195.314,65	22.899.841,54	(19.136.740,18)	225.786,08	3.988.887,44
26	2040		15,79%	122.407.267,80	3.988.887,44	(19.328.107,59)	(920.353,21)	(16.259.573,36)
27	2041		15,79%	123.631.340,47	(16.259.573,36)	(19.521.388,66)	(2.146.857,72)	(37.927.819,74)
28	2042		15,79%	124.867.653,88	(37.927.819,74)	(19.716.602,55)	(3.458.665,34)	(61.103.087,63)

e) ativos financeiros no valor de R\$ 142.695.466,02;

f) dívidas ativas somando R\$ 6.036.035,33.

Percentual de custo de cada benefício:

BENEFÍCIOS	% FL.
Aposentadoria por Idade, Tempo de Contribuição e Compulsória	12,07%
Aposentadoria por Invalidez	1,88%
Pensão por Morte de Segurado Ativo	0,86%
Pensão por Morte de Aposentado por Idade, Tempo de Contribuição e Compulsória	2,02%
Pensão por Morte de Aposentado por Invalidez	0,34%
Auxílio-doença	4,36%
Salário-maternidade	0,47%
Auxílio-reclusão	0,00%
Salário-família	0,00%

Orientação Normativa nº 02, de 31 de março de 2009, art.30:

A contribuição dos segurados inativos e pensionistas incidirá sobre a parcela dos proventos de aposentadorias e pensões concedidos pelo RPPS que supere o limite máximo estabelecido para os benefícios do RGPS.

Limite máximo estabelecido para os benefícios do RGPS, a partir de 01 de janeiro de 2014: R\$ 4.390,24.

APOSENTADO.	11,00 %
PENSIONISTA.	11,00 %

As contribuições previdenciárias, tanto dos servidores quanto do Ente Público, deverão ser repassadas rigorosamente em dia, caso isto não ocorra, os compromissos previdenciários assumidos poderão ser seriamente prejudicados no curto prazo.

Dívidas pelo não repasse das contribuições deverão ser amortizadas imediatamente, após serem identificadas e corrigidas monetariamente.

F.6.) Compromissos do plano de benefícios:

DEMONSTRATIVO DO RESULTADO ATUARIAL - BENEFÍCIOS AVALIADOS EM REGIME DE CAPITALIZAÇÃO			
DESCRIÇÃO	GRUPO FECHADO Geração Atual	Gerações Futuras	GRUPO ABERTO Consolidado
(*) VALOR ATUAL DAS REMUNERAÇÕES FUTURAS	VALORES	VALORES	VALORES
	681.209.309,58	783.136.841,31	1.464.346.150,89
ATIVO	148.731.501,35		148.731.501,35
Aplicações financeiras e disponibilidades conforme DAIR	142.695.466,02		
Créditos a receber conforme atr. 17, §5º da Portaria MPS 403/2008	6.036.035,33		
Propriedades para investimentos (imóveis)	-		
Direitos sobre royalties	-		
Bens, direitos e demais ativos	-		
PMBC	209.016.000,15		209.016.000,15
VABF - CONCEDIDOS	210.971.443,07		210.971.443,07
(-) VACF - CONCEDIDO ENTE	(470.055,89)		(470.055,89)
(-) VCCF - CONCEDIDO APOSENTADOS E PENSIONISTAS	(1.485.387,03)		(1.485.387,03)
PMBaC	202.761.731,38	(33.774.273,48)	168.987.457,90
VABF - A CONCEDER	296.788.680,18	76.569.707,46	373.358.387,64
(-) VACF - A CONCEDER - ENTE	(49.805.603,05)	(59.381.140,83)	(109.186.743,88)
(-) VACF - A CONCEDER - SERVIDORES EM ATIVIDADE	(44.221.345,75)	(50.962.840,11)	(95.184.185,86)
PROVISÃO MATEMÁTICA - TOTAL	411.777.731,53	(33.774.273,48)	378.003.458,05
COMPENSAÇÃO PREVIDENCIÁRIA A RECEBER	50.776.012,33	-	50.776.012,33
(-) COMPENSAÇÃO PREVIDENCIÁRIA A PAGAR	-	-	-
RESULTADO ATUARIAL:			
(Déficit Atuarial, Superavit Atuarial ou Equilíbrio Atuarial)	(212.270.217,85)	33.774.273,48	(178.495.944,37)

DEMONSTRATIVO DAS RESERVAS MATEMÁTICAS

Aplicação das alíquotas de 11% para os servidores ativos e de 13,00% para o Ente Público mais alíquotas suplementares, conforme nota técnica:

Anexo I – PT/MPS Nº 916/2003, Atualizada pela PT/MPS Nº 1768/2003.

DÉBITOS/CRÉDITOS	CONTA	VALOR
(+)	RESERVAS TÉCNICAS (carteira de ativos financeiros)	142.695.466,02
	PROVISÕES MATEMÁTICAS PREVIDENCIÁRIAS	142.695.466,02
	PROVISÕES PARA BENEFÍCIOS CONCEDIDOS	204.691.433,03
(-)	APOSENTADORIAS/PENSÕES/OUTROS BENEFÍCIOS DO PLANO	210.971.443,07
(+)	CONTRIBUIÇÕES DO ENTE	1.509.609,75
	CONTRIBUIÇÕES DOS SERVIDORES	3.457.680,38
(+)	ATIVOS	1.277.362,10
(+)	INATIVOS	2.180.318,28
(+)	CONTRIBUIÇÕES DOS PENSIONISTAS	1.312.719,91
	PROVISÕES PARA BENEFÍCIOS A CONCEDER	-61.995.967,01
(-)	APOSENTADORIAS/PENSÕES/OUTROS BENEFÍCIOS DO PLANO PARA GERAÇÃO ATUAL	296.788.680,18
(+)	CONTRIBUIÇÕES DO ENTE PARA GERAÇÃO ATUAL	159.953.370,98
	CONTRIBUIÇÕES DOS SERVIDORES PARA GERAÇÃO ATUAL	139.170.804,22
(+)	ATIVOS	135.345.160,07
(+)	INATIVOS	3.825.644,15
(+)	CONTRIBUIÇÕES DOS PENSIONISTAS PARA GERAÇÃO ATUAL	2.848.424,33
(-)	APOSENTADORIAS/PENSÕES/OUTROS BENEFÍCIOS DO PLANO PARA GERAÇÃO FUTURA	0,00
(+)	CONTRIBUIÇÕES DO ENTE PARA GERAÇÃO FUTURA	0,00
	CONTRIBUIÇÕES DOS SERVIDORES PARA GERAÇÃO FUTURA	0,00
(+)	ATIVOS	0,00
(+)	INATIVOS	0,00
(+)	CONTRIBUIÇÕES DOS PENSIONISTAS PARA GERAÇÃO FUTURA	0,00
(+)	COMPENSAÇÃO FINANCEIRA A RECEBER	50.776.012,33
(+)	PARCELAMENTO DE DÉBITOS PREVIDENCIÁRIOS	6.036.035,33
	RESERVAS A AMORTIZAR	0,00
	SERVIÇO PASSADO	0,00
	DÉFICIT EQUACIONADO	0,00

PLANO DE CONTAS

CÓDIGO	CONTA	VALOR
2.2.2.5.5.00.00	PLANO PREVIDENCIÁRIO	142.695.466,02
2.2.2.5.5.01.00	PROVISÕES DE BENEFÍCIOS CONCEDIDOS	209.016.000,15
2.2.2.5.5.01.01	APOSENTADORIAS/PENSÕES/OUTROS BENEFÍCIOS DO PLANO	210.971.443,07
2.2.2.5.5.01.02	CONTRIBUIÇÕES DO ENTE (reduzora)	470.055,89
2.2.2.5.5.01.03	CONTRIBUIÇÕES DO INATIVO (reduzora)	1.076.637,87
2.2.2.5.5.01.04	CONTRIBUIÇÕES DO PENSIONISTA (reduzora)	408.749,16
2.2.2.5.5.01.05	COMPENSAÇÃO PREVIDENCIÁRIA (reduzora)	0,00
2.2.2.5.5.01.06	PARCELAMENTO DE DÉBITOS PREVIDENCIÁRIOS (reduzora)	0,00
2.2.2.5.5.02.00	PROVISÕES DE BENEFÍCIOS A CONCEDER	145.949.683,72
2.2.2.5.5.02.01	APOSENTADORIAS/PENSÕES/OUTROS BENEFÍCIOS DO PLANO	296.788.680,18
2.2.2.5.5.02.02	CONTRIBUIÇÕES DO ENTE (reduzora)	49.805.603,05
2.2.2.5.5.02.03	CONTRIBUIÇÕES DO ATIVO (reduzora)	44.221.345,75
2.2.2.5.5.02.04	COMPENSAÇÃO PREVIDENCIÁRIA (reduzora)	50.776.012,33
2.2.2.5.5.02.05	PARCELAMENTO DE DÉBITOS PREVIDENCIÁRIOS (reduzora)	6.036.035,33
2.2.2.5.5.03.00	PLANO DE AMORTIZAÇÃO (reduzora)	-212.270.217,85
2.2.2.5.5.03.01	OUTROS CRÉDITOS (reduzora)	-212.270.217,85

Demonstrativo evidenciando que o plano de equacionamento, ano a ano, proporciona a integral amortização do déficit atuarial:

n	Ano	Aportes (R\$)	Percentual (%)	Base de Cálculo	Saldo Inicial	(-) Pagamento	Juros	Saldo Final
1	2015		8,00%	95.449.324,62	212.270.217,85	(7.635.945,97)	12.278.056,31	216.912.328,19
2	2016		10,00%	96.403.817,87	216.912.328,19	(9.640.381,79)	12.436.316,78	219.708.263,18
3	2017		15,79%	97.367.856,04	219.708.263,18	(15.374.384,47)	12.260.032,72	216.593.911,43
4	2018		15,79%	98.341.534,61	216.593.911,43	(15.528.128,31)	12.063.946,99	213.129.730,11
5	2019		15,79%	99.324.949,95	213.129.730,11	(15.683.409,60)	11.846.779,23	209.293.099,74
6	2020		15,79%	100.318.199,45	209.293.099,74	(15.840.243,69)	11.607.171,36	205.060.027,41
7	2021		15,79%	101.321.381,45	205.060.027,41	(15.998.646,13)	11.343.682,88	200.405.064,16
8	2022		15,79%	102.334.595,26	200.405.064,16	(16.158.632,59)	11.054.785,89	195.301.217,46
9	2023		15,79%	103.357.941,21	195.301.217,46	(16.320.218,92)	10.738.859,91	189.719.858,45
10	2024		15,79%	104.391.520,62	189.719.858,45	(16.483.421,11)	10.394.186,24	183.630.623,58
11	2025		15,79%	105.435.435,83	183.630.623,58	(16.648.255,32)	10.018.942,10	177.001.310,36
12	2026		15,79%	106.489.790,19	177.001.310,36	(16.814.737,87)	9.611.194,35	169.797.766,84
13	2027		15,79%	107.554.688,09	169.797.766,84	(16.982.885,25)	9.168.892,90	161.983.774,49
14	2028		15,79%	108.630.234,97	161.983.774,49	(17.152.714,10)	8.689.863,62	153.520.924,01
15	2029		15,79%	109.716.537,32	153.520.924,01	(17.324.241,24)	8.171.800,97	144.368.483,74
16	2030		15,79%	110.813.702,69	144.368.483,74	(17.497.483,65)	7.612.260,01	134.483.260,10
17	2031		15,79%	111.921.839,72	134.483.260,10	(17.672.458,49)	7.008.648,10	123.819.449,71
18	2032		15,79%	113.041.058,12	123.819.449,71	(17.849.183,08)	6.358.216,00	112.328.482,63
19	2033		15,79%	114.171.468,70	112.328.482,63	(18.027.674,91)	5.658.048,46	99.958.856,18
20	2034		15,79%	115.313.183,39	99.958.856,18	(18.207.951,66)	4.905.054,27	86.655.958,79
21	2035		15,79%	116.466.315,22	86.655.958,79	(18.390.031,17)	4.095.955,66	72.361.883,28
22	2036		15,79%	117.630.978,37	72.361.883,28	(18.573.931,48)	3.227.277,11	57.015.228,91
23	2037		15,79%	118.807.288,16	57.015.228,91	(18.759.670,80)	2.295.333,49	40.550.891,60
24	2038		15,79%	119.995.361,04	40.550.891,60	(18.947.267,51)	1.296.217,45	22.899.841,54
25	2039		15,79%	121.195.314,65	22.899.841,54	(19.136.740,18)	225.786,08	3.988.887,44
26	2040		15,79%	122.407.267,80	3.988.887,44	(19.328.107,59)	(920.353,21)	(16.259.573,36)
27	2041		15,79%	123.631.340,47	(16.259.573,36)	(19.521.388,66)	(2.146.857,72)	(37.927.819,74)
28	2042		15,79%	124.867.653,88	(37.927.819,74)	(19.716.602,55)	(3.458.665,34)	(61.103.087,63)

Simulação de aporte financeiro para amortização do déficit atuarial identificado

A simulação, a seguir, de aporte financeiro para amortização do déficit atuarial identificado, levou em consideração:

1º - Inicialmente adotamos a hipótese de que o déficit apurado foi de R\$ 180.925.554,22.

2º - Os aportes teriam como início, janeiro de 2015, e como fim, dezembro de 2042, 28 anos ou 336 meses.

3º - Adotamos, também, os juros de 6% a.a., mínimo atuarial.

4º - Os aportes apontados na tabela estão representados pelos seus Valores Originais.

5º - A cada reavaliação atuarial teremos que construir nova tabela de aportes, conforme déficit apurado, que poderá ser maior ou menor do que o da avaliação atuarial anterior, considerando o tempo restante até dezembro de 2042.

6º - Consideramos, nesta simulação, como Patrocinadora a Prefeitura Municipal.

7º - A seguir, demonstrativo de amortização do déficit, utilizando-se o aporte financeiro, e, este demonstrativo, quando da realização efetiva da reavaliação atuarial, fará parte dos documentos a serem enviados para o Ministério da Previdência.

CHAPECÓ - SC - PREFEITURA		
APORTE FINANCEIRO PARA AMORTIZAÇÃO DO DÉFICIT VALORES ORIGINAIS		
Nº DA PARCELA DO APORTE	MÊS E ANO DO APORTE	VALOR DO APORTE
1	jan/15	625.667,28
2	fev/15	628.712,74
3	mar/15	631.773,03
4	abr/15	634.848,22
5	mai/15	637.938,38
6	jun/15	641.043,58
7	jul/15	644.163,89
8	ago/15	647.299,39
9	set/15	650.450,15
10	out/15	653.616,25
11	nov/15	656.797,76
12	dez/15	659.994,76
13	jan/16	789.904,94
14	fev/16	793.749,84
15	mar/16	797.613,46
16	abr/16	801.495,88
17	mai/16	805.397,20
18	jun/16	809.317,51
19	jul/16	813.256,91
20	ago/16	817.215,48
21	set/16	821.193,32
22	out/16	825.190,52
23	nov/16	829.207,17
24	dez/16	833.243,38
25	jan/17	1.259.732,49
26	fev/17	1.265.864,31
27	mar/17	1.272.025,96
28	abr/17	1.278.217,62
29	mai/17	1.284.439,40
30	jun/17	1.290.691,48
31	jul/17	1.296.973,99
32	ago/17	1.303.287,07
33	set/17	1.309.630,89
34	out/17	1.316.005,58
35	nov/17	1.322.411,31
36	dez/17	1.328.848,21
37	jan/18	1.272.329,82
38	fev/18	1.278.522,95
39	mar/18	1.284.746,22
40	abr/18	1.290.999,79
41	mai/18	1.297.283,80
42	jun/18	1.303.598,39
43	jul/18	1.309.943,73
44	ago/18	1.316.319,94
45	set/18	1.322.727,20
46	out/18	1.329.165,64
47	nov/18	1.335.635,42
48	dez/18	1.342.136,70
49	jan/19	1.285.053,12
50	fev/19	1.291.308,18
51	mar/19	1.297.593,69
52	abr/19	1.303.909,79
53	mai/19	1.310.256,64
54	jun/19	1.316.634,38
55	jul/19	1.323.043,16
56	ago/19	1.329.483,14
57	set/19	1.335.954,47
58	out/19	1.342.457,30
59	nov/19	1.348.991,78
60	dez/19	1.355.558,06
61	jan/20	1.297.903,65
62	fev/20	1.304.221,26
63	mar/20	1.310.569,62
64	abr/20	1.316.948,89
65	mai/20	1.323.359,20
66	jun/20	1.329.800,72
67	jul/20	1.336.273,59
68	ago/20	1.342.777,97
69	set/20	1.349.314,01
70	out/20	1.355.881,87
71	nov/20	1.362.481,69
72	dez/20	1.369.113,64
73	jan/21	1.310.882,68
74	fev/21	1.317.263,47
75	mar/21	1.323.675,32

CHAPECÓ - SC - PREFEITURA		
APORTE FINANCEIRO PARA AMORTIZAÇÃO DO DÉFICIT VALORES ORIGINAIS		
Nº DA PARCELA DO APORTE	MÊS E ANO DO APORTE	VALOR DO APORTE
76	abr/21	1.330.118,38
77	mai/21	1.336.592,80
78	jun/21	1.343.098,73
79	jul/21	1.349.636,33
80	ago/21	1.356.205,75
81	set/21	1.362.807,15
82	out/21	1.369.440,69
83	nov/21	1.376.106,51
84	dez/21	1.382.804,78
85	jan/22	1.323.991,51
86	fev/22	1.330.436,11
87	mar/22	1.336.912,07
88	abr/22	1.343.419,56
89	mai/22	1.349.958,72
90	jun/22	1.356.529,72
91	jul/22	1.363.132,69
92	ago/22	1.369.767,81
93	set/22	1.376.435,23
94	out/22	1.383.135,09
95	nov/22	1.389.867,58
96	dez/22	1.396.632,83
97	jan/23	1.337.231,43
98	fev/23	1.343.740,47
99	mar/23	1.350.281,19
100	abr/23	1.356.853,76
101	mai/23	1.363.458,31
102	jun/23	1.370.095,01
103	jul/23	1.376.764,02
104	ago/23	1.383.465,49
105	set/23	1.390.199,58
106	out/23	1.396.966,45
107	nov/23	1.403.766,25
108	dez/23	1.410.599,16
109	jan/24	1.350.603,74
110	fev/24	1.357.177,87
111	mar/24	1.363.784,00
112	abr/24	1.370.422,29
113	mai/24	1.377.092,89
114	jun/24	1.383.795,96
115	jul/24	1.390.531,66
116	ago/24	1.397.300,14
117	set/24	1.404.101,57
118	out/24	1.410.936,11
119	nov/24	1.417.803,91
120	dez/24	1.424.705,15
121	jan/25	1.364.109,78
122	fev/25	1.370.749,65
123	mar/25	1.377.421,84
124	abr/25	1.384.126,52
125	mai/25	1.390.863,82
126	jun/25	1.397.633,92
127	jul/25	1.404.436,98
128	ago/25	1.411.273,15
129	set/25	1.418.142,59
130	out/25	1.425.045,47
131	nov/25	1.431.981,95
132	dez/25	1.438.952,20
133	jan/26	1.377.750,87
134	fev/26	1.384.457,15
135	mar/26	1.391.196,06
136	abr/26	1.397.967,78
137	mai/26	1.404.772,46
138	jun/26	1.411.610,26
139	jul/26	1.418.481,35
140	ago/26	1.425.385,88
141	set/26	1.432.324,02
142	out/26	1.439.295,93
143	nov/26	1.446.301,77
144	dez/26	1.453.341,72
145	jan/27	1.391.528,38
146	fev/27	1.398.301,72
147	mar/27	1.405.108,02
148	abr/27	1.411.947,46
149	mai/27	1.418.820,19
150	jun/27	1.425.726,36

CHAPECÓ - SC - PREFEITURA		
APORTE FINANCEIRO PARA AMORTIZAÇÃO DO DÉFICIT VALORES ORIGINAIS		
Nº DA PARCELA DO APORTE	MÊS E ANO DO APORTE	VALOR DO APORTE
151	jul/27	1.432.666,16
152	ago/27	1.439.639,74
153	set/27	1.446.647,26
154	out/27	1.453.688,89
155	nov/27	1.460.764,79
156	dez/27	1.467.875,14
157	jan/28	1.405.443,67
158	fev/28	1.412.284,74
159	mar/28	1.419.159,10
160	abr/28	1.426.066,93
161	mai/28	1.433.008,39
162	jun/28	1.439.983,63
163	jul/28	1.446.992,82
164	ago/28	1.454.036,13
165	set/28	1.461.113,73
166	out/28	1.468.225,77
167	nov/28	1.475.372,44
168	dez/28	1.482.553,89
169	jan/29	1.419.498,10
170	fev/29	1.426.407,58
171	mar/29	1.433.350,70
172	abr/29	1.440.327,60
173	mai/29	1.447.338,47
174	jun/29	1.454.383,46
175	jul/29	1.461.462,75
176	ago/29	1.468.576,49
177	set/29	1.475.724,87
178	out/29	1.482.908,03
179	nov/29	1.490.126,16
180	dez/29	1.497.379,43
181	jan/30	1.433.693,09
182	fev/30	1.440.671,66
183	mar/30	1.447.684,20
184	abr/30	1.454.730,88
185	mai/30	1.461.811,86
186	jun/30	1.468.927,30
187	jul/30	1.476.077,38
188	ago/30	1.483.262,26
189	set/30	1.490.482,11
190	out/30	1.497.737,11
191	nov/30	1.505.027,42
192	dez/30	1.512.353,22
193	jan/31	1.448.030,02
194	fev/31	1.455.078,38
195	mar/31	1.462.161,04
196	abr/31	1.469.278,19
197	mai/31	1.476.429,97
198	jun/31	1.483.616,57
199	jul/31	1.490.838,15
200	ago/31	1.498.094,88
201	set/31	1.505.386,94
202	out/31	1.512.714,48
203	nov/31	1.520.077,70
204	dez/31	1.527.476,75
205	jan/32	1.462.510,32
206	fev/32	1.469.629,16
207	mar/32	1.476.782,65
208	abr/32	1.483.970,97
209	mai/32	1.491.194,27
210	jun/32	1.498.452,74
211	jul/32	1.505.746,53
212	ago/32	1.513.075,83
213	set/32	1.520.440,81
214	out/32	1.527.841,63
215	nov/32	1.535.278,48
216	dez/32	1.542.751,52
217	jan/33	1.477.135,42
218	fev/33	1.484.325,45
219	mar/33	1.491.550,48
220	abr/33	1.498.810,68
221	mai/33	1.506.106,22
222	jun/33	1.513.437,27
223	jul/33	1.520.804,00
224	ago/33	1.528.206,59
225	set/33	1.535.645,21

CHAPECÓ - SC - PREFEITURA		
APORTE FINANCEIRO PARA AMORTIZAÇÃO DO DÉFICIT VALORES ORIGINAIS		
Nº DA PARCELA DO APORTE	MÊS E ANO DO APORTE	VALOR DO APORTE
226	out/33	1.543.120,04
227	nov/33	1.550.631,26
228	dez/33	1.558.179,04
229	jan/34	1.491.906,77
230	fev/34	1.499.168,71
231	mar/34	1.506.465,99
232	abr/34	1.513.798,79
233	mai/34	1.521.167,28
234	jun/34	1.528.571,64
235	jul/34	1.536.012,04
236	ago/34	1.543.488,66
237	set/34	1.551.001,67
238	out/34	1.558.551,25
239	nov/34	1.566.137,57
240	dez/34	1.573.760,83
241	jan/35	1.506.825,84
242	fev/35	1.514.160,39
243	mar/35	1.521.530,65
244	abr/35	1.528.936,77
245	mai/35	1.536.378,95
246	jun/35	1.543.857,35
247	jul/35	1.551.372,16
248	ago/35	1.558.923,54
249	set/35	1.566.511,68
250	out/35	1.574.136,76
251	nov/35	1.581.798,95
252	dez/35	1.589.498,44
253	jan/36	1.521.894,10
254	fev/36	1.529.302,00
255	mar/36	1.536.745,95
256	abr/36	1.544.226,14
257	mai/36	1.551.742,74
258	jun/36	1.559.295,93
259	jul/36	1.566.885,88
260	ago/36	1.574.512,78
261	set/36	1.582.176,80
262	out/36	1.589.878,13
263	nov/36	1.597.616,94
264	dez/36	1.605.393,42
265	jan/37	1.537.113,04
266	fev/37	1.544.595,02
267	mar/37	1.552.113,41
268	abr/37	1.559.668,40
269	mai/37	1.567.260,17
270	jun/37	1.574.888,89
271	jul/37	1.582.554,74
272	ago/37	1.590.257,91
273	set/37	1.597.998,57
274	out/37	1.605.776,91
275	nov/37	1.613.593,11
276	dez/37	1.621.447,35
277	jan/38	1.552.484,17
278	fev/38	1.560.040,97
279	mar/38	1.567.634,55
280	abr/38	1.575.265,09
281	mai/38	1.582.932,77
282	jun/38	1.590.637,78
283	jul/38	1.598.380,29
284	ago/38	1.606.160,48
285	set/38	1.613.978,55
286	out/38	1.621.834,68
287	nov/38	1.629.729,04
288	dez/38	1.637.661,83
289	jan/39	1.568.009,01
290	fev/39	1.575.641,38
291	mar/39	1.583.310,89
292	abr/39	1.591.017,74
293	mai/39	1.598.762,10
294	jun/39	1.606.544,15
295	jul/39	1.614.364,09
296	ago/39	1.622.222,09
297	set/39	1.630.118,34
298	out/39	1.638.053,02
299	nov/39	1.646.026,33
300	dez/39	1.654.038,45

CHAPECÓ - SC - PREFEITURA		
APORTE FINANCEIRO PARA AMORTIZAÇÃO DO DÉFICIT		
VALORES ORIGINAIS		
Nº DA PARCELA DO APORTE	MÊS E ANO DO APORTE	VALOR DO APORTE
301	jan/40	1.583.689,10
302	fev/40	1.591.397,79
303	mar/40	1.599.144,00
304	abr/40	1.606.927,92
305	mai/40	1.614.749,72
306	jun/40	1.622.609,60
307	jul/40	1.630.507,73
308	ago/40	1.638.444,31
309	set/40	1.646.419,52
310	out/40	1.654.433,55
311	nov/40	1.662.486,59
312	dez/40	1.670.578,83
313	jan/41	1.599.525,99
314	fev/41	1.607.311,77
315	mar/41	1.615.135,44
316	abr/41	1.622.997,19
317	mai/41	1.630.897,22
318	jun/41	1.638.835,69
319	jul/41	1.646.812,81
320	ago/41	1.654.828,75
321	set/41	1.662.883,72
322	out/41	1.670.977,89
323	nov/41	1.679.111,46
324	dez/41	1.687.284,62
325	jan/42	1.615.521,25
326	fev/42	1.623.384,89
327	mar/42	1.631.286,79
328	abr/42	1.639.227,17
329	mai/42	1.647.206,19
330	jun/42	1.655.224,05
331	jul/42	1.663.280,94
332	ago/42	1.671.377,04
333	set/42	1.679.512,55
334	out/42	1.687.687,67
335	nov/42	1.695.902,57
336	dez/42	1.704.157,46

Compensação Financeira, Lei nº 9.796, de 05 de maio de 1999.

Art. 4º Cada regime próprio de previdência de servidor público tem direito, como regime instituidor, de receber do Regime Geral de Previdência Social, enquanto regime de origem, compensação financeira, observada o disposto neste artigo.

§ 1º O regime instituidor deve apresentar ao Regime Geral de Previdência Social, além das normas que o regem, os seguintes dados referentes a cada benefício concedido com cômputo de tempo de contribuição no âmbito do Regime Geral de Previdência Social:

I - identificação do servidor público e, se for o caso, de seu dependente;

II - o valor dos proventos da aposentadoria ou pensão dela decorrente e a data de início do benefício;

III - o tempo de serviço total do servidor e o correspondente ao tempo de contribuição ao Regime Geral de Previdência Social.

§ 2º Com base nas informações referidas no parágrafo anterior, o Regime Geral de Previdência Social calculará qual seria a renda mensal inicial daquele benefício segundo as normas do Regime Geral de Previdência Social.

§ 3º A compensação financeira devida pelo Regime Geral de Previdência Social, relativa ao primeiro mês de competência do benefício, será calculada com base no valor do benefício pago pelo regime instituidor ou na renda mensal do benefício calculada na forma do parágrafo anterior, o que for menor.

§ 4º O valor da compensação financeira mencionada no parágrafo anterior corresponde à multiplicação do montante ali especificado pelo percentual correspondente ao tempo de contribuição ao Regime Geral de Previdência Social no tempo de serviço total do servidor público.

§ 5º O valor da compensação financeira devida pelo Regime Geral de Previdência Social será reajustado nas mesmas datas e pelos mesmos índices de reajustamento dos benefícios da Previdência Social, mesmo que tenha prevalecido, no primeiro mês, o valor do benefício pago pelo regime instituidor.

Compensação Previdenciária estimada, Portaria nº 403, de 10/12/2008, artigo 11, §5º e §6º, e artigo 12:

Estimativa de ingresso do servidor no mercado de trabalho com idade de 25 anos.

Estimativa de compensação a receber de 10,98% do Valor Atual dos Benefícios Futuros (VABF), geração atual, porém foi utilizado o índice de 10% sobre o VABF, geração atual, cujo valor é de R\$ 50.776.012,33.

Discriminação do Ativo do Plano

AVALIAÇÃO	DATA BASE	ATIVO TOTAL	APLICAÇÕES FINANCEIRAS	SALDO DE DÍVIDAS CONTRATADAS
2012	31/12/2011	93.068.390,94	84.848.896,10	8.219.494,84
2013	31/12/2012	115.830.224,02	108.574.799,82	7.255.424,20
2014	31/12/2013	129.328.926,03	122.663.399,03	6.665.527,00
2015	31/12/2014	148.731.501,35	142.695.466,02	6.036.035,33

A média dos investimentos do ativo disponível de janeiro a dezembro de 2014 girou em torno de R\$ 136.352.609,45, e seus rendimentos médios mensais em R\$ 1.334.734,70, o que representou 0,978885% de rentabilidade média mensal, inferior em -0,014949% a meta atuarial definida na Política de Investimentos como INPC + 6% a.a..

Aplicações Financeiras e seus rendimentos:

CHAPECÓ - SC			
2014			
JAN		125.422.464,05	245.816,48
FEV		128.465.112,13	2.496.398,91
MAR		130.063.281,14	994.447,00
ABR		132.225.739,19	1.536.598,98
MAI		134.627.443,81	1.920.628,92
JUN		136.407.742,28	1.177.630,92
JUL		138.174.571,80	1.363.089,81
AGO		140.381.759,08	1.924.008,42
SET		141.032.385,02	688.081,49
OUT		142.962.303,82	1.409.305,08
NOV		143.795.204,42	1.390.307,85
DEZ		142.673.306,63	870.502,54
		136.352.609,45	1.334.734,70

	0,978885
INPC + 6% a.a.	0,9939824
	-0,014949
INPC	6,2282692%
JUROS	6,0000000%
INPC + JUROS	12,6019654%
RENTABILIDADE ANUAL	12,4001345%

F.3.) Adequação da taxa de juros reais adotada na avaliação:

Meta Atuarial (Bruta = juros + inflação) em 2013 - Política de Investimentos	12,60%
Rentabilidade nominal (Bruta = juros + inflação) em 2013	12,40%
Inflação anual - 2013:	6,23%
Indexador:	INPC
Justificativa Técnica:	
<p>Os anos de 2008 a 2013 foram pautados por um quadro muito conturbado na economia internacional, consequência da crise de 2008, sendo que a economia doméstica conviveu com um baixo crescimento do PIB e uma inflação persistentemente acima do centro da meta, levando o Governo a promover sucessivas elevações na taxa básica de juros, política, de certo modo, incompatível com a conjuntura de baixa atividade econômica. A conjuntura de inflação crescente vem elevando os juros futuros, provocando queda na remuneração das aplicações em renda fixa, principalmente aquelas lastreadas em títulos públicos federais sofreram grande volatilidade, com desvalorização das cotas, refletida na marcação a mercado diária. Mesmo com o cenário adverso neste período, utilizamos 6% como taxa real de juros que é a meta estabelecida para as aplicações dos recursos do IMP na Política de Investimentos, considerando como limite máximo e também como mínimo atuarial. Esta utilização se justifica uma vez que a volatilidade das aplicações dos recursos de 2008 a 2013 foi bastante acentuada e como projetamos nossas análises em longo prazo, acreditamos que o mercado irá se assentar e o objetivo, ou seja, a meta atuarial, INPC + 6% irá se concretizar, recuperando estas perdas.</p>	

As aplicações financeiras em dezembro de 2011 atingiram o montante de R\$ 82.115.910,03, em dezembro de 2012, R\$ 108.574.799,82, em dezembro de 2013, R\$ 122.662.865,52, e o valor aplicado em 31 de dezembro de 2014 ficou registrado em R\$ 142.695.466,02.

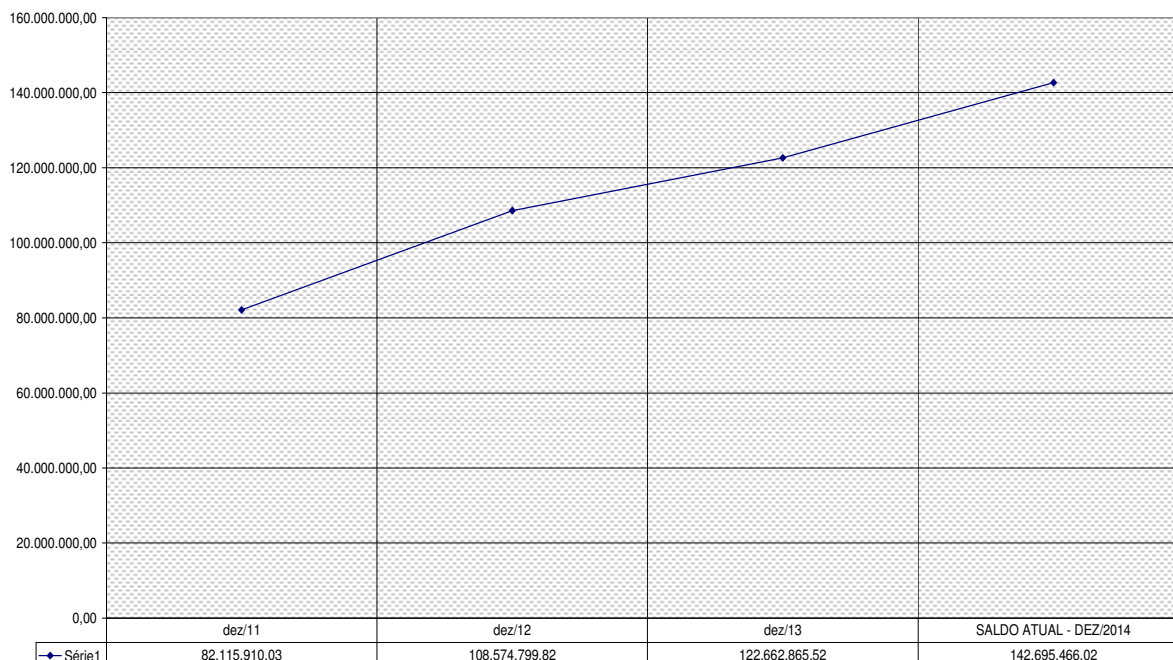

As aplicações dos recursos previdenciários, resultante da diferença entre as receitas com as contribuições do Ente Público, mais as receitas de contribuições dos servidores ativos, mais as receitas com as aplicações financeiras, menos as despesas administrativas e outras, disponibilizadas para análise, no Ministério da Previdência, Secretaria de Previdência Social - SPS, Departamento dos Regimes de Previdência no Serviço Público - DEPSP, aumentaram em 73,77%, de dezembro de 2011 a 31 de dezembro de 2014, resultado de política de capitalização dos recursos para assegurar, conforme a Lei, a todos os seus servidores de cargo efetivo, os benefícios de aposentadoria e pensão por morte previstos no art. 40 da Constituição Federal, além dos benefícios de auxílio-doença, salário-maternidade, salário-família e auxílio-reclusão.

Os recursos previdenciários, cuja meta atuarial é de INPC + 6% a.a., foram aplicados nas condições de mercado, com observância de regras de segurança, solvência, liquidez, rentabilidade, proteção e prudência financeira, conforme diretrizes previstas na Resolução CMN nº 3.922, de 24 de novembro de 2010.

Na hipótese de atraso nos repasses das contribuições dos servidores e/ou da prefeitura, estas deverão ser quitadas imediatamente, atualizadas monetariamente pelo INPC (IBGE) mensal, ou outro índice que o venha substituir, caso este seja extinto, mais juros anuais de 6,00%, mínimo atuarial, sob pena, em médio prazo, do não cumprimento das obrigações previdenciárias assumidas pelo Instituto.

Os recursos previdenciários vinculados ao RPPS serão aplicados nas condições de mercado, com observância de regras de segurança, solvência, liquidez, rentabilidade, proteção e prudência financeira, conforme diretrizes previstas em norma específica do Conselho Monetário Nacional, Resolução CMN nº 3.922, de 24 de novembro de 2010, e cuja meta atuarial de rentabilidade é de INPC + 6% a.a., vedada concessão de empréstimos de qualquer natureza.

A utilização do Plano de Custeio indicado implica numa revisão semestral das alíquotas, inclusive do cadastro atualizado, com objetivo de preservar o equilíbrio atuarial do Plano.

Em anexo, quadro demonstrativo das reservas matemáticas individuais, Demonstrativo do fluxo financeiro e do DRAA, Demonstrativo dos Resultados da Avaliação Atuarial, e Projeções das Receitas e Despesas Previdenciárias.

Atenciosamente.

SIMPREVI

INSTITUTO DO SISTEMA MUNICIPAL DE PREVIDÊNCIA DE

CHAPECÓ – SC

**Data Provável para Aposentadoria
31/12/2014**

NOME	SEXO	NASC	ADM	CARGO	SALARIO CONTRIB.	DATA PROVÁVEL	
						ANO	MÊS
ABEGAIL FAVARO	F	08/09/90	06/05/14	4	1.135,01	2.045	AGO
ABEGAIR FARIAS DE LIMA	F	27/07/78	27/01/14	PROF.	1.315,06	2.038	JUN
ABEL JOSE KARASEK	M	02/02/69	07/02/00	PROF.	1.608,72	2.024	JAN
ADAIR ANTONIO SELIAS VAZ	M	16/10/75	20/02/09	4	1.403,96	2.040	SET
ADAIR DALL ASTRA	M	14/06/64	01/09/11	4	1.135,01	2.029	MAI
ADAIR TREWICZENSKI	M	25/04/80	02/05/13	4	1.503,26	2.040	MAR
ADALBERTO GLOECKNER DE MEIRA	M	10/04/62	26/03/92	4	3.162,55	2.027	MAR
ADANIR FATIMA GAON	F	13/05/55	25/04/88	4	1.448,68	2.015	ABR
ADAO AILTON CRISTOVA	M	30/09/77	01/12/09	4	1.533,32	2.037	SET
ADAO BRAZILIO CLARIMUNDO	M	20/08/52	19/04/95	4	1.361,84	2.017	JUL
ADAO DE LIMA	M	15/04/54	23/01/89	4	1.435,21	2.019	MAR
ADAUTO ALVES DE ABREU	M	25/09/57	01/04/02	4	4.563,61	2.022	AGO
ADELI ANTONIO AVILA	M	30/09/66	01/09/95	4	1.374,57	2.026	SET
ADELIA OZORIO DA SILVA	F	22/08/56	03/04/89	PROF.	3.855,21	2.015	JAN
ADELINO JANDIR GEREMIA	M	14/07/49	22/09/82	4	2.071,25	2.015	JAN
ADELINO MALISKA	M	16/01/48	02/03/88	4	2.003,54	2.015	JAN
ADELIR ADRIANO DE QUADROS	M	26/03/75	18/01/00	4	1.248,51	2.035	FEV
ADELSON DA SILVA DUTRA	M	16/01/68	03/07/06	4	2.676,77	2.028	JAN
ADEMAR DA SILVA MEDEIROS	M	31/07/54	11/03/02	4	10.389,38	2.015	JAN
ADEMAR JOSE KAMMLER	M	24/05/70	01/02/91	4	2.344,58	2.030	ABR
ADEMAR PESCADOR	M	25/05/67	15/05/91	4	1.840,35	2.027	ABR
ADEMIR DEVILLA	M	27/10/73	08/05/95	4	1.815,94	2.033	SET
ADEMIR ELVICO CARDOSO DA SILVA	M	20/08/80	02/06/14	4	1.663,98	2.045	JUL
ADEMIR FERREIRA	M	30/11/79	09/06/94	4	1.373,33	2.035	JUN
ADEMIR GRIGOLO	M	05/08/69	01/12/90	4	3.383,79	2.029	JUL
ADEMIR MORO	M	10/12/71	01/02/99	4	7.829,35	2.031	NOV
ADERILDO CESAR BORGES VIEIRA	M	29/07/70	07/08/12	4	1.503,26	2.030	JUN
ADIANA LUCIA FERREIRA	F	22/08/81	19/03/14	PROF.	1.315,06	2.039	MAR
ADILSON DE FARIAS	M	30/11/79	14/06/10	4	1.445,95	2.044	NOV
ADILSON SIMES	M	23/02/68	22/04/86	PROF.	4.137,76	2.023	JAN
ADIR ISAIAS FIGUEIRO	M	26/10/76	20/05/98	4	2.258,81	2.036	SET
ADIR NUNES	M	05/05/54	01/11/95	4	1.746,70	2.015	JAN
ADMIR FIABANI	M	08/08/57	07/08/95	PROF.	1.315,06	2.022	JUL
ADRIANA APARECIDA DE ANDRADE	F	27/02/79	12/07/10	4	2.961,97	2.039	FEV
ADRIANA APARECIDA SCHMOELLER	F	08/07/74	01/09/95	4	2.180,73	2.029	JUN
ADRIANA ARAUJO FERREIRA	F	18/01/83	07/04/14	4	5.212,79	2.043	JAN
ADRIANA CAROLINE DE SOUSA IZYCKI	F	07/12/81	27/01/14	PROF.	2.630,11	2.039	JAN
ADRIANA CIBULSKI	F	20/12/77	12/09/11	4	1.135,01	2.037	NOV
ADRIANA DA SILVA	F	03/06/76	11/10/02	4	1.225,81	2.031	MAI
ADRIANA DASSOLER	F	03/09/71	02/05/13	4	2.509,78	2.030	JAN
ADRIANA GUTBIER	F	22/12/79	05/03/02	4	1.910,65	2.034	NOV
ADRIANA GUZATTI	F	21/06/69	04/06/02	4	3.183,73	2.025	JUN
ADRIANA HELOISE ALEXANDRE BEVILAQUA	F	18/08/81	28/05/12	4	1.135,01	2.038	MAR
ADRIANA HOEHN DANIELLI	F	02/10/69	21/02/94	PROF.	2.249,06	2.019	SET
ADRIANA HONORIO WEBER	F	18/06/70	24/06/97	4	4.350,33	2.025	AGO
ADRIANA LUIZA BRANDELEIRO	F	05/07/71	03/06/02	4	3.183,73	2.031	JUN
ADRIANA MARCHIORI	F	12/08/76	28/03/06	4	2.073,10	2.034	JUN
ADRIANA MARIA ALBERTON DOS SANTOS	F	20/02/71	14/02/95	PROF.	3.429,01	2.021	JAN
ADRIANA MARIA POZZAN	F	17/07/66	19/02/86	PROF.	3.937,29	2.016	JUN
ADRIANA REGINA FERREIRA	F	29/08/76	21/06/05	4	1.875,27	2.035	JUN
ADRIANA REGINA SARTORI	F	01/01/66	27/04/87	PROF.	3.589,20	2.015	DEZ
ADRIANE DA SILVA	F	06/02/85	17/08/11	4	1.769,12	2.040	JAN
ADRIANE ELAINE LEITE	F	20/11/73	25/05/04	4	1.892,96	2.028	OUT
ADRIANE FATIMA NEULS	F	02/05/81	27/01/14	PROF.	2.630,11	2.031	ABR
ADRIANE REGINA VEIT	F	22/11/88	06/12/13	4	4.860,80	2.043	NOV
ADRIANO CABRAL	M	14/06/89	19/07/11	4	2.581,54	2.049	MAI
ADRIANO DE VILLA	M	08/04/76	12/07/13	4	1.582,71	2.036	MAR
ADRIANO JOSE DE CASTRO	M	29/08/74	20/06/06	4	1.503,21	2.039	AGO
ADRIANO LITWIN	M	18/02/83	07/03/05	4	1.517,53	2.043	JAN
ADRIANO MARTINS DA SILVA	M	15/05/87	05/03/12	4	1.503,26	2.047	ABR
ADRIANO ROQUE PERETTI	M	24/04/71	08/07/93	4	1.824,44	2.031	MAR
ADRIANO TIGIANI	M	05/11/82	21/05/12	4	1.705,99	2.042	OUT
AGEMIRO TAVARES	M	28/12/58	12/07/93	4	1.365,34	2.018	NOV
AGENOR MUNIZ	M	30/10/53	13/06/94	4	1.360,74	2.018	SET
AGUIINALDO MAGNUS MALAGGI	M	29/07/81	02/05/13	4	1.503,26	2.041	JUL
AIRODIL APARECIDA B MIGLIAVACCA	F	30/10/68	20/02/89	PROF.	3.277,91	2.018	OUT
AIRTO VALADARES	M	23/03/58	22/02/88	PROF.	4.014,42	2.015	JAN
AIRTON MORAES	M	17/05/72	14/06/99	4	1.259,86	2.032	ABR
ALADIA ISABEL RAUBER	F	08/07/47	11/04/02	4	3.879,15	2.015	JAN
ALAIDES DE TOLEDO DA SILVA	F	05/09/63	24/05/91	4	1.437,01	2.020	NOV
ALAN FABIO FAVARETO	M	01/12/85	27/01/14	PROF.	1.315,06	2.042	FEV
ALAN HENRIQUE MARTINS	M	13/02/69	11/07/08	4	1.474,60	2.029	JAN
ALAOR GALVAO DO AMARAL	M	27/02/66	18/02/02	4	1.635,29	2.031	JAN
ALBAIR ZILIO FILHO	M	28/11/81	20/03/06	4	5.103,85	2.041	NOV
ALBERI SOLANO BONES FILHO	M	14/02/79	16/07/14	4	1.503,26	2.044	JAN
ALBINA MARIA ALVES DE SOUZA	F	10/07/62	28/06/88	4	1.909,95	2.017	JUN
ALBINO ELIS	M	18/02/56	26/01/00	4	1.248,51	2.021	JAN
ALCEU KUHN	M	02/02/71	01/03/89	4	3.452,77	2.029	FEV
ALCI JONIR DA SILVA	F	25/12/55	28/07/08	4	1.474,59	2.015	NOV
ALCIDES ERNESTO MANGONI	M	27/04/54	01/06/95	4	1.665,63	2.015	MAR
ALCIDIR ANTONIO WOJCIECHOWSKI	M	11/06/67	02/03/09	4	1.477,95	2.032	MAI
ALCIONE VLADIMIR BAZI	M	30/04/86	17/07/12	4	2.740,87	2.046	ABR
ALCIR PIAIA	M	22/09/66	25/03/92	4	1.775,49	2.027	MAR
ALDA DA CRUZ NECKEL PEREIRA	F	12/01/66	01/07/96	4	1.360,25	2.023	ABR
ALDAIR DE ATAYDE DA SILVA	F	20/03/54	01/04/87	4	1.497,32	2.015	JAN
ALDAIR VASSOLER	M	01/08/60	11/05/95	4	1.372,52	2.025	JUN

NOME	SEXO	NASC	ADM	CARGO	SALARIO CONTRIB.	DATA PROVÁVEL	
						ANO	MÊS
ALDARI APARECIDA PEDROSO	F	09/09/67	16/08/95	4	1.367,97	2.022	AGO
ALDARICE PEREIRA DA FONSECA	F	25/02/63	10/03/95	4	12.460,39	2.021	JAN
ALDRINE CARLA BAGGIO	F	02/05/73	01/11/90	PROF.	1.791,13	2.023	MAR
ALDRINE CARLA BAGGIO	F	02/05/73	09/02/96	PROF.	1.930,33	2.023	ABR
ALECXANDRA ALMEIDA	F	23/09/82	01/08/13	4	1.431,63	2.037	AGO
ALESSANDRE MARTINS DOS SANTOS	M	14/02/79	19/04/06	4	1.988,62	2.039	JAN
ALESSANDRO PEDROTTI	M	10/11/77	02/09/05	4	1.593,46	2.038	MAR
ALESSANDRO SOARES VERFFEL	M	17/10/72	07/08/08	4	5.000,49	2.037	SET
ALESSANDRO SOARES VERFFEL	M	17/10/72	16/05/12	4	4.854,85	2.037	SET
ALEX SANDRO SILVEIRA	M	10/02/86	22/07/08	4	1.474,56	2.046	JAN
ALEX SCHAUN	M	06/05/72	14/09/98	4	9.315,74	2.032	ABR
ALEXANDRE AGNOLETTO	M	27/10/84	09/07/08	4	8.690,56	2.044	OUT
ALEXANDRE ALMEIDA DE MEDEIROS	M	11/02/78	02/05/12	4	7.282,27	2.043	JAN
ALEXANDRE ANTONIO LISE PANSERA	M	08/08/88	20/07/11	4	2.581,54	2.048	JUL
ALEXANDRE FLORES RIES	M	21/05/73	14/03/05	4	8.943,69	2.033	ABR
ALEXANDRE FRANCISCO BRITTES PORTOLANN	M	04/10/78	17/04/09	4	1.533,32	2.042	SET
ALEXANDRO SCHLEICHER	M	30/12/89	20/07/11	4	2.581,50	2.049	DEZ
ALEXSANDRO DALARIVA	M	10/04/89	09/07/13	4	1.376,43	2.049	MAR
ALICE ROSA MATTE	F	10/05/57	10/02/99	4	1.589,11	2.017	ABR
ALIDE MARCA	F	07/08/72	20/02/95	PROF.	3.428,44	2.022	JUL
ALINE CRISTIANE LUCCA	F	25/11/79	24/04/06	4	1.503,21	2.035	SET
ALINE DAL POSSO GONCALVES	F	18/02/81	02/02/11	PROF.	2.954,40	2.031	JAN
ALINE FATIMA DO NASCIMENTO MAGRO	F	25/02/84	01/09/11	4	2.947,90	2.039	NOV
ALINE GROSSINI MONTEIRO	F	20/05/74	15/08/95	PROF.	3.184,92	2.024	ABR
ALINE MARIANNE CAZZALI MEES	F	22/01/84	09/02/05	4	2.069,63	2.039	JAN
ALINE MICHELI GAMBATTO	F	24/08/78	01/03/10	4	1.445,95	2.038	JUL
ALINE MULLER	F	23/03/84	09/04/12	4	4.225,57	2.039	FEV
ALINE PADIA	F	12/12/89	26/03/09	4	1.460,26	2.044	NOV
ALINE PADILHA DOS SANTOS BENEDET	F	22/09/81	27/01/14	PROF.	2.630,11	2.032	MAR
ALIOPI ALVES DA FONSECA	M	06/11/45	02/05/89	4	1.408,90	2.015	JAN
ALISSON BERTOCHI	M	22/08/90	25/07/13	4	2.324,55	2.050	JUL
ALISSON LUIZ MENEGUSSI ZAMPONIO	M	13/04/79	12/05/14	4	4.860,80	2.039	MAR
ALMIR JORGE PERETTI	M	19/10/67	04/06/90	4	2.456,79	2.027	SET
ALMIR ROBERTO FAGUNDES	M	07/11/63	07/02/00	PROF.	3.085,92	2.018	OUT
ALMORACI DA SILVA ALGARVE	M	10/01/48	12/11/14	4	9.709,70	2.017	DEZ
ALOIRI STADLER	F	09/12/60	11/12/89	4	4.218,67	2.019	NOV
ALTAIR ADAO CELETZKI	M	25/05/68	01/06/99	4	1.259,86	2.032	JAN
ALTAIR ANTUNES DO NASCIMENTO	M	03/09/80	19/07/11	4	2.581,54	2.040	AGO
ALTAIR DOMINGOS ZENI	M	04/10/59	21/05/91	4	2.026,15	2.019	SET
ALTAIR MACIEL	M	30/08/75	19/07/11	4	2.581,54	2.040	AGO
ALVANI TEREZINHA DE ALMEIDA BATISTA	F	12/02/79	11/03/14	4	1.135,01	2.039	JAN
ALVARO MARCOS MICHELOTTO	M	17/01/64	01/03/05	4	4.479,10	2.029	JAN
ALZIRANGELA BONFANTE CALDAS	F	23/03/67	13/05/13	4	2.947,90	2.027	FEV
AMANDA CRISTINA MARIA SANTOS	F	09/10/83	16/02/09	4	4.310,08	2.038	NOV
AMARILDO VEDANA	M	28/03/63	01/07/04	4	5.577,69	2.023	FEV
AMAURI ANTONIO DA SILVA	M	29/08/59	05/04/95	4	1.574,86	2.019	JUL
AMAURI FERREIRA	M	18/09/67	18/05/89	4	1.475,17	2.027	AGO
AMAURI GIORDAN	M	10/08/80	27/01/14	PROF.	1.315,06	2.044	JAN
AMAURI JOSE DALAZEN	M	09/01/69	10/01/94	4	2.168,10	2.028	DEZ
AMELIA WEILAND	F	21/08/64	02/04/12	4	1.135,01	2.024	JUL
AMILCAR SOTTILI LANGOSKI	M	24/12/63	03/02/92	4	6.337,85	2.027	JAN
AMILTON CESAR FREITAS	M	21/05/69	09/09/02	4	1.486,54	2.030	MAR
ANA BEATRIZ SENGK SAEZ	F	10/02/65	13/04/98	4	5.842,98	2.021	SET
ANA CARLA MARCON ROSSI	F	27/02/69	27/04/99	4	1.974,36	2.024	FEV
ANA CLAUDIA DE BAIRROS	F	08/02/84	01/09/14	4	1.376,43	2.041	JUN
ANA CLAUDIA MARQUES DOS SANTOS	F	30/09/72	04/08/95	4	1.925,91	2.027	SET
ANA CRISTINA DA SILVA FRANCO	F	13/03/74	09/10/02	4	1.546,16	2.029	FEV
ANA CRISTINA DOS SANTOS	F	06/09/75	15/10/98	4	4.255,99	2.030	AGO
ANA CRISTINA DOS SANTOS BORCA	F	17/12/75	15/02/12	PROF.	2.630,11	2.028	FEV
ANA CRISTINA ESTEVES KAMMERS	F	19/09/78	25/10/05	4	8.943,56	2.033	OUT
ANA CRISTINA LEGUIÇA M LAMAISON	F	06/03/73	10/08/95	PROF.	2.962,33	2.023	FEV
ANA FLAVIA DE ALMEIDA DIOGO	F	09/03/93	05/09/11	4	1.769,12	2.048	FEV
ANA FLAVIA VALADA	F	10/06/76	21/11/14	4	1.769,12	2.036	MAI
ANA LUCIA DE DEUS ECCO	F	13/11/63	08/03/82	PROF.	4.128,88	2.015	JAN
ANA LUCIA LORENZONI DREHER	F	17/05/69	01/03/02	4	3.183,78	2.029	ABR
ANA LUCIA MARCHALEK	F	29/05/62	26/01/00	4	2.147,70	2.017	ABR
ANA MARIA ANDREOLA BADIN	F	28/09/65	11/02/94	PROF.	3.204,96	2.015	SET
ANA MARIA ANTUNES	F	11/04/53	09/02/89	4	1.869,42	2.015	JAN
ANA MARIA DOS SANTOS	F	19/02/81	11/03/14	4	1.135,01	2.041	JAN
ANA MARIA LEIRIA BONADIMANN	F	13/05/70	07/02/00	PROF.	3.085,92	2.020	ABR
ANA MARIA MINGOTTI	F	07/01/66	22/08/95	4	2.391,58	2.024	JUN
ANA MARIA SIGNORI SCUSSIATO	F	11/07/64	27/04/81	PROF.	3.497,24	2.015	JAN
ANA PAULA AZEVEDO DE MEDEIROS	F	16/03/82	08/07/08	4	5.369,17	2.038	JUN
ANA PAULA BENCK PASA	F	18/04/88	14/07/14	4	2.947,90	2.043	MAR
ANA PAULA CAPELARI	F	21/02/85	06/02/13	4	4.860,80	2.040	JAN
ANA PAULA DE OLIVEIRA SCHERER	F	13/02/80	02/02/11	PROF.	3.242,62	2.030	JAN
ANA PAULA KAISER	F	04/08/87	05/10/11	4	5.212,79	2.042	JUL
ANA PAULA LOPES DA ROSA	F	14/06/83	01/10/08	4	3.699,56	2.038	MAI
ANA PAULA RISTOW DA LUZ	F	04/10/88	27/01/14	PROF.	2.630,11	2.038	SET
ANA PAULA VIECILI	F	18/03/89	14/05/12	4	1.431,63	2.044	FEV
ANA REGINA KLAUS	F	04/04/59	09/02/98	PROF.	3.239,79	2.015	JAN
ANA VERENA GREGORIO DOS SANTOS	F	01/09/59	27/06/05	4	1.875,27	2.019	AGO
ANACI DA SILVA TALGATTI	F	29/04/70	12/01/00	4	1.248,51	2.027	JUN
ANADIR DE OLIVEIRA RONNING	F	07/05/54	03/07/98	4	2.086,66	2.015	JAN
ANALICE STEFANELLO	F	06/03/85	02/02/11	PROF.	1.477,21	2.035	FEV
ANANIZA TEREZA AVILA DA SILVA	F	27/08/64	11/05/89	4	1.437,36	2.019	JUL

NOME	SEXO	NASC	ADM	CARGO	SALARIO CONTRIB.	DATA PROVÁVEL	
						ANO	MÊS
ANASIR COLDEBELA	F	27/12/61	27/06/05	4	1.875,27	2.021	NOV
ANASTACIA WILMSEN	F	31/08/62	11/05/99	4	1.259,86	2.022	AGO
ANDERSON FRANCA PEDRUSSI	M	20/10/78	04/10/05	4	8.943,69	2.040	SET
ANDERSON FUHR HUNHOFF	M	23/06/85	23/01/14	4	4.860,80	2.045	MAI
ANDERSON GUIMARAES MACHADO	M	02/07/76	10/09/02	4	1.486,54	2.036	JUN
ANDERSON JONAS PINHEIRO	M	25/05/89	20/07/11	4	2.581,54	2.049	MAI
ANDERSON LEAL DOS SANTOS	M	02/10/86	07/11/11	4	1.431,63	2.046	SET
ANDERSSON SCHMITZ	M	10/06/85	03/09/12	4	1.503,26	2.045	MAI
ANDRE ALBERTO DALMAGRO	M	19/01/68	02/05/90	4	5.883,04	2.028	JAN
ANDRE FERNANDO SCHERER	M	31/10/83	22/10/14	4	9.709,70	2.048	OUT
ANDRE JOAO UEZ	M	05/08/81	02/02/11	PROF.	2.630,11	2.036	JUL
ANDRE LUIZ CECCHIN	M	17/01/70	25/04/14	PROF.	2.630,11	2.035	JAN
ANDRE LUIZ LEITE	M	30/08/81	06/04/14	4	1.376,43	2.046	AGO
ANDRE LUIZ LOUREIRO DE MATTOS	M	10/06/54	31/08/99	4	5.388,88	2.019	MAI
ANDRE ROQUE DE LIMA	M	24/04/52	21/11/83	PROF.	2.214,09	2.015	JAN
ANDRE VIDORI	M	09/11/85	31/08/09	4	2.209,34	2.045	OUT
ANDREA CRISTINA DALL IGNA LANG	F	19/01/80	08/09/98	4	5.845,44	2.034	JUL
ANDREA LUZIA SANTOS MACHADO	F	15/11/68	22/04/98	4	4.310,31	2.023	OUT
ANDREA MOCELIN	F	22/06/83	02/05/06	4	3.771,40	2.038	MAI
ANDREA PAULA BOTTON	F	22/08/73	13/02/98	PROF.	3.125,36	2.023	JUL
ANDREA PINHO OZORIO	F	13/02/76	15/02/12	PROF.	2.630,11	2.026	JAN
ANDREA PORTILIOTTI	F	18/11/76	27/01/14	PROF.	2.630,11	2.026	OUT
ANDREA ROQUE DE LIMA	F	03/06/75	01/07/96	PROF.	3.361,15	2.025	MAI
ANDREI HERMES	M	01/01/89	19/07/11	4	2.581,54	2.048	DEZ
ANDREIA COPETTI CALLAI	F	30/08/74	20/05/13	4	2.947,90	2.034	AGO
ANDREIA CRISTINA LENGER	F	30/04/74	10/02/95	PROF.	3.105,02	2.024	ABR
ANDREIA FATIMA NEULS	F	13/10/79	27/01/14	PROF.	2.630,11	2.029	SET
ANDREIA JULIO ZATT	F	02/08/74	20/02/95	PROF.	3.747,38	2.024	JUL
ANDREIA LUZA	F	26/04/80	09/02/09	4	1.403,96	2.036	JUN
ANDREIA MAI KESSLER DE SOUZA	F	08/05/88	02/05/12	4	4.860,80	2.043	ABR
ANDREIA MARTA RODRIGUES	F	16/07/73	18/10/02	4	1.225,81	2.028	JUN
ANDREIA MASCARELLO	F	18/08/88	10/11/14	4	1.789,12	2.043	JUL
ANDREIA RHEINHEIMER	F	18/02/79	09/08/11	4	2.786,93	2.034	JAN
ANDREIA SEVERGNINI BONAN	F	05/11/74	15/02/95	PROF.	3.428,88	2.024	OUT
ANDREIA STOCHERO BINELO	F	15/02/80	02/02/11	PROF.	1.477,21	2.034	JAN
ANDREIA VORTMANN RAMOS	F	31/01/77	21/10/02	4	1.225,81	2.032	AGO
ANDRESSA GARCIA	F	07/12/89	30/05/12	4	1.135,01	2.044	NOV
ANDRESSA SILVA	F	18/12/85	01/08/08	4	3.036,34	2.040	NOV
ANE MICHELINA DALBOSCO BATTIROLA	F	08/10/75	18/03/02	4	7.617,75	2.030	SET
ANELI TEREZINHA DALLA GIACOMASSA ZANCHET	F	19/11/63	05/02/14	PROF.	2.630,11	2.017	JAN
ANELICE MARIA BANHARA FIGUEIREDO	F	11/01/67	20/06/86	PROF.	4.332,14	2.016	NOV
ANETE SCHLEICHER	F	11/04/69	01/07/10	4	1.445,95	2.025	NOV
ANGELA ADRIANA DE OLIVEIRA	F	10/10/81	02/09/02	4	2.128,20	2.036	SET
ANGELA CLAUDIA FILIPINI	F	23/06/88	03/03/10	4	1.445,95	2.043	JUN
ANGELA FRANCISCATTO RODRIGUES HOHENBERGE	F	12/08/82	27/01/14	PROF.	2.630,11	2.032	JUL
ANGELA MARIA SANDER SARTOR	F	21/09/72	10/06/02	4	1.910,65	2.028	SET
ANGELA MARIA TESSARI FARIAS	F	01/03/66	11/03/03	PROF.	3.026,42	2.016	FEV
ANGELA MARLENE MODZELESKI	F	19/12/60	03/04/95	4	1.379,09	2.020	NOV
ANGELA MEIRELLES CAVALHEIRO	F	21/12/84	16/08/11	4	2.509,78	2.041	JUL
ANGELA REGINA UEKER	F	17/03/74	02/02/11	PROF.	2.954,40	2.024	FEV
ANGELA SULZBACHER KOLLET	F	05/12/75	24/08/04	4	1.892,96	2.031	AGO
ANGELICA KUINCHTNER	F	21/04/80	02/02/11	PROF.	1.927,61	2.030	JUN
ANGELICA NICOLETTE STRASSBURGER	F	28/05/66	07/08/89	4	10.002,29	2.021	ABR
ANGELINA DE MESQUITA MOREIRA GALUPO	F	03/03/73	14/07/09	4	3.663,65	2.028	FEV
ANGELITA SEGAT ERCICO	F	13/09/68	19/03/14	PROF.	1.315,06	2.028	AGO
ANGELO AMANCIO RIBEIRO	M	12/04/58	03/04/95	VIGIA	1.966,01	2.023	MAR
ANGELO CARLOS BASTIANI	M	28/01/61	13/05/13	4	1.135,01	2.026	JAN
ANGELO CARLOS STRASSBURGER	M	17/08/68	23/07/08	4	2.852,22	2.033	JUL
ANGELO LAFUENTE FERREIRA	M	05/09/87	11/08/08	4	1.474,58	2.047	AGO
ANI RUI WERLANG	M	26/07/47	03/11/09	4	4.951,95	2.015	JAN
ANIELI SCHONS	F	23/10/86	01/08/13	4	2.947,90	2.043	ABR
ANILDE FAGUNDES	F	03/07/52	02/01/92	4	1.425,00	2.015	JAN
ANILDO MULLER	M	26/11/63	01/06/95	4	1.665,63	2.028	OUT
ANILTON BISOGNIN SANTI	M	16/02/74	25/05/98	4	3.001,79	2.034	JAN
ANISIA BOETTCHER	F	24/02/86	02/02/11	PROF.	2.954,40	2.036	FEV
ANNA PAULA MOREIRA	F	16/08/86	14/11/14	4	9.709,70	2.044	OUT
ANTONINHO MARCOLIN	M	07/12/57	01/07/77	4	10.898,03	2.015	FEV
ANTONINHO SALVADOR	M	27/10/53	10/01/91	4	1.917,94	2.018	SET
ANTONIO ALBERTO QUEIROZ	M	26/01/55	03/04/12	4	1.503,26	2.020	JAN
ANTONIO ARGEMIRO GARCIA	M	28/06/60	07/08/87	4	2.494,63	2.020	MAI
ANTONIO CRISTOVA	M	31/12/64	15/05/91	4	1.883,40	2.024	DEZ
ANTONIO DA LUZ	M	24/10/60	19/03/09	4	1.931,80	2.023	AGO
ANTONIO DILSON MULLER	M	16/01/68	10/09/02	4	2.045,43	2.033	JAN
ANTONIO GOCHA	M	19/02/52	01/02/90	4	2.278,59	2.015	JAN
ANTONIO JUAREZ DAMO	M	30/08/69	22/08/11	4	1.135,01	2.034	AGO
ANTONIO LAURINDO SCHMIDT	M	30/06/64	21/03/06	4	2.877,91	2.027	AGO
ANTONIO LUIZ RIVA	M	15/04/52	09/09/02	4	1.225,81	2.017	MAR
ANTONIO MARCIO RODRIGUES DOS ANJOS	M	14/09/77	05/09/02	4	1.486,54	2.037	AGO
ANTONIO MARTINS DE QUADROS	M	23/05/56	09/02/00	4	1.248,51	2.021	ABR
ANTONIO MELLA	M	20/05/58	01/08/13	4	1.376,43	2.023	ABR
ANTONIO NELSON CARLESSO	M	04/01/73	02/08/05	4	4.479,10	2.032	DEZ
ANTONIO NELSON FIGUEIRA	M	08/11/58	03/02/86	4	1.467,31	2.018	OUT
ANTONIO ORLANI BOITA	M	22/05/67	05/04/95	4	1.667,64	2.027	ABR
ANTONIO REIS DA SILVA	M	20/07/63	26/04/95	4	1.872,84	2.026	JUL
ANTONIO ROBERTO CORREIA	M	05/01/72	01/08/06	4	2.877,91	2.031	DEZ
ANTONIO ROBERTO PEDROSO	M	20/01/71	01/02/00	4	1.123,66	2.031	JAN

NOME	SEXO	NASC	ADM	CARGO	SALARIO CONTRIB.	DATA PROVÁVEL	
						ANO	MÊS
ANTONIO RODRIGUES	M	27/11/47	18/05/95	4	2.339,23	2.015	JAN
ANTONIO TELES	M	21/05/50	16/08/95	4	1.384,99	2.015	ABR
ANTONIO VALDECIR DA SILVA	M	14/02/69	18/04/06	4	1.988,62	2.029	MAI
ANTONIO VELLOSO DE LINHARES	M	09/08/56	01/01/91	4	1.747,57	2.020	JAN
APARECIDA RAQUEL SOARES GEHLEN	F	04/10/80	01/07/13	4	2.947,90	2.040	SET
AQUILINO VIEIRA DA ROCHA	M	08/08/63	05/04/95	4	1.667,64	2.028	JUL
ARACELI CECILIA NICHELLE	F	04/06/62	02/02/11	PROF.	3.242,66	2.032	MAI
ARI EDSON DE ABREU	M	28/03/64	03/02/09	4	1.403,96	2.024	FEV
ARI GALLON	M	08/02/62	01/09/84	4	1.515,18	2.022	JAN
ARIEL FERNANDO ORTIZ	M	12/07/81	18/02/02	4	1.635,29	2.041	JUN
ARIETE HOFFMANN LAUXEN	F	26/04/76	19/07/10	4	2.977,38	2.031	MAI
ARILDA JACKELINE SCHMITZ	F	01/05/64	03/02/03	PROF.	2.702,16	2.021	ABR
ARLENE APARECIDA GRACIOLLI RAMOS	F	09/10/69	02/05/95	4	1.378,25	2.025	ABR
ARLINDO JOSE LEMES DA SILVA	M	06/08/51	01/10/98	4	2.970,08	2.016	JUL
ARLINDO JUSTIMIANO DUARTE	M	14/12/57	19/10/81	4	2.513,72	2.017	NOV
ARLINDO ROSA	M	11/09/56	02/01/80	4	2.195,89	2.016	AGO
ARMINDO PAULO KUNRATH	M	26/04/67	12/05/06	4	1.445,25	2.027	MAR
ARMINDO PONCIO DOS SANTOS	M	10/08/54	11/02/94	PROF.	1.797,97	2.019	JUL
ARNALDO CESAR SPAGNOL	M	24/12/58	03/03/97	4	1.707,67	2.023	NOV
ARNO ROTHEMAN	M	20/02/58	08/06/99	4	1.259,86	2.021	JAN
ARON WILLMS NETO	M	15/02/79	01/08/12	4	2.411,97	2.039	JAN
AROZELI FATIMA TASCA	F	30/10/57	16/08/95	4	2.170,92	2.017	MAI
ARTEMIO DE BORBA	M	08/05/54	08/02/00	4	1.248,51	2.019	ABR
ARY SANTO AGNOLETTI	M	16/04/49	22/04/02	4	10.486,48	2.015	JAN
ASSIS MANOEL DOS SANTOS	M	07/06/62	11/08/09	4	1.403,96	2.027	MAI
ATAIDE DALL IGNA	M	06/01/48	16/11/95	4	1.720,06	2.015	JAN
ATILIO VIEIRA DA ROCHA	M	06/03/52	26/01/00	4	1.248,51	2.017	FEV
AUCRELIA ELLI	F	02/03/61	11/05/92	4	1.388,73	2.016	FEV
AUGUSTO INACIO GOMES	M	11/04/46	03/10/85	4	1.465,49	2.015	JAN
AURI DA SILVA	M	07/02/70	10/09/02	4	2.045,43	2.035	JAN
AURI SABINO JORGE	M	28/07/67	23/06/97	4	2.119,66	2.027	JUN
AURIA ALVES DA SILVA DE BARROS	F	19/10/65	02/02/11	PROF.	2.954,40	2.025	SET
AURIMAR MODESTI	M	24/01/66	24/04/00	4	1.574,79	2.031	JAN
AURORA LOURDES DA SILVA SALLES	F	28/08/61	01/06/90	4	1.431,38	2.019	OUT
AVACIR ALVES DE LARA	M	17/01/89	06/03/12	4	1.503,26	2.049	JAN
AVELINO BARP	M	15/02/51	29/02/00	PROF.	1.608,72	2.016	JAN
AVELINO GEREMIA	M	06/10/51	26/07/85	4	1.804,94	2.015	JAN
AZELIRIA DA LUZ SILVA	F	24/06/49	19/03/87	4	1.465,94	2.015	JAN
BASTIAO SIMAO DOS SANTOS	M	01/12/66	01/05/95	4	1.666,74	2.026	NOV
BEATRIS ZANFIR DAMAREM	F	17/06/76	05/06/13	4	3.591,87	2.031	MAI
BEATRIZ MARIA PELIZZER CASARA	F	01/05/65	19/05/03	4	1.910,65	2.023	JAN
BEATRIZ MARIA VALMORBIDA	F	09/03/75	01/09/93	PROF.	3.143,17	2.025	FEV
BEATRIZ ODETE FACCHINA	F	13/06/61	02/02/11	PROF.	2.954,40	2.015	ABR
BEATRIZ RIBEIRO	F	29/12/63	02/10/02	4	3.879,15	2.021	JUL
BELMIRA WOLMER	F	26/04/66	11/01/00	4	1.248,51	2.025	FEV
BENTO MANOEL FCO DE SOUZA NETO	M	07/07/79	01/08/08	4	7.500,75	2.043	JUL
BERENENICE FERREIRA DA ROCHA	F	13/06/57	23/06/92	4	1.419,91	2.017	MAI
BERENICE APARECIDA CASSARO RECH	F	08/09/72	04/06/02	4	1.910,65	2.027	AGO
BERENICE RIBEIRO TORMEM	F	13/12/65	01/02/96	4	3.611,91	2.024	AGO
BERNADETE MARIA BALBINOT	F	10/04/62	01/06/98	4	3.528,85	2.017	MAR
BERNADETE ROSELI CALDERAM BEZUTTI	F	15/08/67	01/04/02	4	2.132,33	2.022	JUL
BERNADETE CACILDA DUPONT SPAGNOLLO	F	25/05/69	20/02/90	PROF.	4.058,20	2.019	ABR
BERNADETE TEREZINHA CELLA	F	21/04/59	10/02/92	PROF.	2.017,50	2.015	JUL
BRANCA NATALIA SPERRY	F	01/02/77	08/06/98	4	2.303,65	2.032	JAN
BRUNA CRISTINA POMPERMAYER GUGEL	F	26/06/89	02/06/14	4	2.947,90	2.044	JUN
BYRON JOSE CERDA PALACIOS	M	15/03/57	09/05/05	4	5.146,14	2.022	FEV
CACIANO BUCHNER BONES	M	02/12/80	28/10/11	4	1.893,92	2.040	NOV
CAIO MATEUS FRANCA DOS SANTOS	M	13/06/87	05/09/11	4	1.952,48	2.047	MAI
CALINE MARCHI DA ROSA	F	07/06/81	27/01/14	PROF.	2.630,11	2.035	MAR
CAMILA DAL SANTO	F	15/05/83	26/04/06	4	3.771,40	2.038	ABR
CAMILA SIMON ZANOVELO	F	03/12/89	16/04/13	4	3.591,81	2.044	NOV
CAMILO BASEGGIO	M	22/01/67	16/09/02	4	1.623,52	2.027	JAN
CARINA ARIEL STAKOSKI	F	05/03/76	18/02/00	PROF.	1.608,72	2.026	FEV
CARINE ANGELA ZATTI	F	11/12/85	02/09/11	4	9.709,70	2.040	NOV
CARISE FERNANDA SCHNEIDER	F	10/12/85	23/08/11	4	3.591,81	2.040	NOV
CARLA BEATRIZ STEFFEN DE MEDEIROS	F	18/01/68	13/02/96	PROF.	3.589,43	2.018	JAN
CARLA CRISTINA WORLICZEK WRONSKI	F	28/04/90	20/08/14	4	3.591,81	2.045	ABR
CARLA JANICE MORIGI	F	12/02/71	01/06/95	4	1.377,36	2.026	JAN
CARLA MOMBELLI	F	31/05/69	09/02/95	4	2.571,97	2.024	MAI
CARLA ROSANE CORTES GARCIA	F	02/05/65	09/06/86	PROF.	3.671,36	2.015	ABR
CARLOS ALBERTO ANDRIOLI	M	14/11/91	13/03/12	4	1.135,01	2.051	OUT
CARLOS ALBERTO COVOLO	M	20/04/58	13/04/98	4	9.489,85	2.023	MAR
CARLOS ALBERTO FACHINI	M	15/12/69	04/07/05	4	1.517,53	2.034	NOV
CARLOS ANDRE PATZLAFF	M	05/02/69	01/02/06	4	10.195,18	2.034	JAN
CARLOS ANTONIO DIAS DA SILVA	M	20/09/68	14/08/90	4	1.965,21	2.028	AGO
CARLOS AUGUSTO ARAUJO DOS SANTOS	M	27/04/81	12/11/14	4	4.854,85	2.046	ABR
CARLOS AUGUSTO GEIGER	M	26/10/61	11/05/99	4	5.612,08	2.021	SET
CARLOS BASEGGIO	M	20/04/64	15/09/08	4	1.474,58	2.029	MAR
CARLOS DALARIVA	M	15/05/59	26/03/91	4	1.698,56	2.020	AGO
CARLOS EDUARDO LEGUICA MADEIRA	M	20/02/75	27/02/02	PROF.	3.059,61	2.030	NOV
CARLOS HENRIQUE PADILHA	M	29/11/73	12/09/02	4	1.225,81	2.033	NOV
CARLOS JUNIOR SIGNOR	M	06/09/89	02/03/09	4	730,14	2.049	AGO
CARLOS LEIDNEIS SCHMITZ	M	07/11/56	23/09/02	4	1.225,81	2.019	JAN
CARLOS LEOPOLDO GODOY ILHA	M	24/01/76	07/03/02	4	9.112,44	2.036	JUL
CARLOS ZAMPROGNA	M	22/03/59	15/05/97	4	6.353,04	2.019	FEV
CARMELINDA FRAMENTO	F	03/04/57	14/10/91	4	1.427,40	2.017	MAR

NOME	SEXO	NASC	ADM	CARGO	SALARIO CONTRIB.	DATA PROVÁVEL	
						ANO	MÊS
CARMELITA SALETE SCUSSIATO	F	28/09/63	05/03/82	PROF.	3.785,54	2.015	JAN
CARMEM LOINETE SCHNEIDER	F	05/03/73	07/02/00	PROF.	3.217,41	2.023	FEV
CARMEM PILZ	F	12/07/63	17/02/94	PROF.	3.455,27	2.015	JAN
CARMEN ELISE NECKEL	F	05/04/67	06/02/95	PROF.	3.648,28	2.017	MAR
CARMEN KONZEN	F	03/08/54	17/05/99	4	1.259,86	2.015	JAN
CARMEN LUCIA OLIVEIRA DA SILVA	F	04/10/56	19/04/06	4	3.771,40	2.016	SET
CARMI DA SILVA MEIRELLES	F	02/11/70	02/02/11	PROF.	1.639,35	2.029	DEZ
CAROLINA COSTA LAGRECA ZANELLA	F	17/02/79	11/08/09	4	8.606,19	2.034	JAN
CAROLINA FERNANDES DINIZ	F	28/08/88	09/04/14	4	2.947,90	2.043	AGO
CAROLINE BRUXEL	F	12/09/81	02/06/14	4	3.591,81	2.036	AGO
CAROLINE FRANCIELE DETONI	F	31/07/82	02/03/10	4	3.627,73	2.037	JUL
CAROLINE MARIA KUHN	F	23/10/85	17/11/14	4	1.769,12	2.040	SET
CAROLINE MIOTTO PECINI	F	24/10/86	02/06/14	4	3.099,25	2.041	SET
CAROLINI PAULA DOS SANTOS	F	28/06/82	07/07/10	4	1.445,95	2.037	JUN
CASSIA LAJUS	F	29/02/64	21/07/86	PROF.	3.960,81	2.015	JAN
CASSINTIA ROSITA SANTIN GASPARETTO	F	21/09/79	20/06/05	4	3.124,77	2.034	AGO
CATARINA BARBOZA MACHADO	F	25/11/60	25/03/96	4	1.379,63	2.020	AGO
CATARINA DIRLEI SCHEFER CARNEIRO	F	25/11/68	15/05/95	4	1.377,82	2.023	OUT
CATIA DALMAGRO GALLI	F	30/09/77	02/02/11	PROF.	1.639,35	2.032	FEV
CATIA LORENZETTI	F	25/01/85	29/08/11	4	2.947,90	2.040	JAN
CATIA LUCIANA CAMPAGNOLO	F	11/05/85	15/08/11	4	2.509,78	2.040	ABR
CECILIA LEONARDO	F	30/09/61	27/04/05	4	1.875,27	2.021	SET
GEDONI APARECIDA ALVES	F	01/09/67	19/03/14	PROF.	2.630,11	2.022	DEZ
CELCI TEREZINHA ZANETTI	F	05/04/62	22/09/98	4	2.081,96	2.017	MAR
CELESTINO DE QUADROS	M	03/10/54	01/04/92	4	1.893,91	2.019	MAR
CELI DE ALBUQUERQUE	F	27/07/60	02/10/95	4	1.368,29	2.020	JUN
CELI TEREZINHA PICCOLLI	F	05/05/56	01/08/05	4	1.875,27	2.015	JAN
CELIA HAMMERSCHMITT ECCO	F	28/06/70	05/08/08	4	1.822,19	2.030	MAI
CELIO DE MARQUES	M	22/01/58	02/07/12	4	1.966,79	2.023	JAN
CELSON ANTONIO LONGHINI	M	09/12/64	22/04/13	4	1.431,63	2.029	NOV
CELSON BOITA	M	23/08/60	01/07/97	4	1.345,77	2.025	JUL
CELSON DE SOUZA	M	26/11/69	01/06/95	4	1.616,29	2.029	OUT
CELSON FAVARO	M	14/08/48	16/05/95	4	1.377,77	2.015	JAN
CELSON JACOB SIMON	M	28/09/47	01/02/00	4	1.248,51	2.015	JAN
CELSON LUIZ SCHNEIDER	M	24/11/60	26/07/06	4	1.445,25	2.025	OUT
CELSON ROGERIO RAMBO	M	23/11/60	27/07/98	4	9.326,48	2.024	JUN
CENIR HELFER	F	27/05/61	21/02/00	4	1.237,16	2.021	ABR
CENIR SALETE BIESEK	F	25/03/54	06/04/89	4	1.438,40	2.015	JAN
CESAR PAULO CEBULSKI	M	08/12/61	04/05/95	4	1.666,63	2.023	AGO
CESAR PELIZZON	M	26/04/72	01/02/99	4	2.404,28	2.032	MAR
CESAR RICARDO WALTER	M	31/10/70	25/02/97	4	5.264,85	2.031	MAI
CESAR ROGERIO FEITOSA	M	02/02/60	10/05/99	4	1.431,63	2.021	JUL
CEZAR BARTHOLOMEY	M	05/06/79	17/10/11	4	1.503,26	2.039	MAI
CEZAR AUGUSTO STUBINSKI	M	14/11/70	06/06/06	4	1.503,21	2.035	OUT
CEZAR TARABAL DE OLIVEIRA	M	01/02/64	15/07/08	4	10.000,99	2.029	JAN
CEZAR VICENTINI	M	14/09/67	24/05/91	4	1.811,20	2.027	AGO
CHARLES DA SILVEIRA SOARES	M	23/01/72	01/03/02	PROF.	2.840,52	2.030	MAR
CHARLYNI BORELLA	F	07/07/88	16/02/09	4	1.460,26	2.043	JUN
CHAYANE CORREIA DA SILVA	F	24/05/88	02/02/09	4	1.460,26	2.043	MAI
CHEILA FABIANA FERNANDES SCAPINELLO	F	07/02/82	02/02/11	PROF.	1.720,39	2.032	JAN
CHEVERSON ANDRE ANTUNES DE SOUZA	M	20/08/84	17/03/14	4	1.503,23	2.049	MAR
CHIRLEI REGINA REVERS	F	07/05/84	02/02/11	PROF.	2.954,40	2.034	ABR
CHRISTIAN DOS REIS	M	12/01/69	08/02/95	PROF.	2.630,11	2.025	JAN
CIDIA TOMAZELLI	F	17/05/82	27/08/08	4	1.474,60	2.037	ABR
CINARA BARBIERI SZALANSKI	F	26/04/85	04/11/14	4	2.947,90	2.040	SET
CINDIA DA SILVA DE BIASI	F	19/05/81	30/01/09	4	1.403,96	2.037	JAN
CINTIA BADALOTTI SCARAVELLI	F	01/12/84	05/07/10	4	2.977,38	2.039	NOV
CINTIA DOS PASSOS SULZBACH	F	12/05/69	16/02/96	PROF.	3.540,66	2.020	ABR
CINTIA MARANGONI MENEZES	F	22/06/67	25/06/12	PROF.	1.315,06	2.037	MAI
CINTIA TRINDADE PALAORO	F	07/01/80	02/09/02	4	2.868,70	2.034	DEZ
CIRLENE PAVOSKI	F	05/01/59	04/04/90	PROF.	3.300,76	2.015	MAR
CIRO VILLA SANCHES	M	13/12/57	24/09/02	4	2.710,56	2.022	NOV
CISILENE ALVES GETELINA	F	17/01/62	01/10/90	PROF.	3.615,56	2.015	JAN
CLACI ROSA DE MARCO	F	01/03/57	09/02/95	PROF.	3.200,40	2.017	JAN
CLADEMIR BORGES DE ANDRADE	M	13/12/76	02/05/95	4	2.061,34	2.036	JUL
CLADEMIR ROQUE POLETTO	M	22/12/60	01/10/87	4	3.586,99	2.020	NOV
CLAIR CESAR DE CONTO	M	02/06/75	04/05/95	4	1.852,04	2.035	MAI
CLAIR FATIMA SILVEIRA DE A DOMINGUE	F	17/08/71	13/12/99	4	1.963,72	2.026	JUL
CLAIR ROSANE WINCK DE SOUZA	F	22/05/70	10/02/95	PROF.	3.191,79	2.020	ABR
CLAIRE FATIMA SARVACINSKI	F	03/02/67	02/02/11	PROF.	2.954,40	2.027	JAN
CLAIRTON NILSON	M	31/01/70	06/06/12	4	1.376,43	2.035	JAN
CLAITON TRINDADE	M	08/11/90	28/06/12	4	2.166,02	2.050	OUT
CLAODIR TOMALOK	M	18/01/67	17/08/06	4	1.445,25	2.027	JAN
CLARA ANASTACIA ZANETTE	F	27/03/59	21/07/86	4	2.531,46	2.016	JUN
CLARETI ODY BATTIROLA	F	14/10/58	15/08/95	4	2.170,89	2.015	JAN
CLARICE DA SILVA ANTUNES DOS SANTOS	F	18/03/70	18/05/98	4	2.331,16	2.025	FEV
CLARICE FIDELIS	F	11/10/76	03/07/95	4	1.376,38	2.030	OUT
CLARICE LUIZA WORMA	F	20/06/82	13/07/05	4	1.605,01	2.037	MAI
CLARICE MARIA STEMPOWSKI	F	01/02/65	08/08/95	PROF.	3.291,47	2.015	JAN
CLARICE RUPPELT DE LIMA	F	25/07/71	07/02/00	PROF.	3.217,41	2.021	JUN
CLARICE TERESINHA FILIPI C CASARIL	F	17/11/68	20/05/98	4	3.002,42	2.023	OUT
CLARICE TERESINHAN BEE DALPRA	F	07/10/72	23/10/02	4	1.225,81	2.028	JUN
CLARINDO CARLOS FAVARETO	M	06/02/53	02/08/95	PROF.	897,59	2.017	NOV
CLAUDEMIR PASINI	M	15/05/71	22/03/94	4	1.372,23	2.031	ABR
CLAUDEMIR MAFFESSONI	M	24/11/66	07/03/88	4	2.456,19	2.026	OUT
CLAUDEMIR RIBEIRO DOS SANTOS	M	07/11/77	10/05/95	4	1.280,09	2.036	JUL

NOME	SEXO	NASC	ADM	CARGO	SALARIO CONTRIB.	DATA PROVÁVEL	
						ANO	MÊS
CLAUDEMIR VICENTE DI DOMENICO	M	24/05/71	19/11/90	4	1.742,67	2.031	MAR
CLAUDETE DE FATIMA BIESEK	F	28/11/70	01/07/96	4	2.151,96	2.026	JUN
CLAUDETE DE QUADROS MENONCIN	F	23/11/78	09/09/05	4	1.875,27	2.035	AGO
CLAUDETE DENISE CECHIN CORIOLETTI	F	08/03/69	12/02/96	PROF.	1.694,63	2.019	FEV
CLAUDETE MARCANTE	F	30/01/70	01/07/89	4	1.890,52	2.023	JUL
CLAUDETE MICHAILOFF	F	23/06/58	10/09/02	4	1.225,81	2.018	MAI
CLAUDETE RODRIGUES	F	07/09/58	02/09/02	4	1.910,65	2.018	AGO
CLAUDIA AMANDA MOROZO	F	06/04/79	02/02/11	PROF.	2.954,40	2.029	MAR
CLAUDIA CRISTINA DE A O BALDISSERA	F	25/11/64	07/08/92	4	2.247,12	2.019	OUT
CLAUDIA ELISA ALBERTON	F	04/05/64	12/07/04	4	3.843,24	2.024	ABR
CLAUDIA GIACHINI	F	15/11/77	18/07/13	4	1.376,43	2.036	MAI
CLAUDIA KALINCA RECHE	F	16/11/79	17/04/09	4	4.225,57	2.037	JAN
CLAUDIA MARIA CAMINE	F	11/11/80	17/11/14	4	1.769,12	2.035	OUT
CLAUDIA MARTINI	F	29/07/68	09/02/98	PROF.	3.213,42	2.018	NOV
CLAUDIA MASSIGNAN STAKONSKI	F	15/09/78	19/05/10	4	8.521,81	2.038	AGO
CLAUDIA MICHELS	F	06/08/73	09/02/95	PROF.	3.476,75	2.023	JUL
CLAUDIA REGINA NOTTAR	F	10/12/76	02/02/11	PROF.	2.954,40	2.026	NOV
CLAUDIA REGINA POLLIPO	F	21/06/72	12/08/99	4	3.986,91	2.027	MAI
CLAUDIA SILVESTRI BERTASO SANDER	F	11/05/69	09/02/95	PROF.	1.823,87	2.019	ABR
CLAUDIA STRASSER	F	28/02/68	27/03/02	4	3.183,73	2.024	JUN
CLAUDIANE FREO	F	04/02/73	15/02/12	PROF.	1.315,06	2.023	JAN
CLAUDIMIR CEZAR SOUZA DORNELLES	M	12/01/68	01/04/92	4	1.706,06	2.028	JAN
CLAUDINEI ANDRE SPIELMANN	M	25/09/89	22/07/11	4	2.581,54	2.049	SET
CLAUDINEI MACHADO CASTRO	M	06/06/88	02/09/11	4	1.135,01	2.048	MAI
CLAUDINEIA RUAS SASSANOVICZ BORSOI	F	28/11/73	06/02/95	PROF.	3.429,49	2.023	NOV
CLAUDINO GARDA	M	11/05/45	01/02/96	4	1.364,71	2.015	JAN
CLAUDINO NOGUEIRA	M	31/10/68	24/04/95	4	2.340,74	2.028	OUT
CLAUDIO ANSELMO CASTANHO	M	21/04/72	28/04/14	4	1.503,26	2.037	MAR
CLAUDIO ROSSI	M	16/09/52	23/05/90	4	1.431,64	2.016	SET
CLAUDIO SERGIO CORREA DA SILVA	M	04/05/66	01/05/95	4	1.666,74	2.027	JAN
CLAUDIO VELOSO LINHARES	M	05/01/61	27/05/91	4	1.703,12	2.024	FEV
CLAUDIOMIRO AMARAL	M	07/08/68	16/03/89	4	2.402,56	2.028	JUL
CLAUDIOMIRO DA CRUZ	M	10/09/69	09/10/14	4	1.503,26	2.034	AGO
CLAUDIR BENETI	M	15/02/65	14/06/06	4	1.191,76	2.030	JAN
CLAUDIR DALAROSA	M	09/07/61	08/05/95	4	1.872,27	2.026	JUN
CLAUDIR IVAN SANTIN	M	01/10/76	05/09/05	4	1.593,46	2.036	SET
CLAUDIR LEMES DA COSTA	M	02/02/68	03/05/95	4	1.822,81	2.029	FEV
CLAUDIR NEVES	M	16/10/82	19/07/11	4	2.581,54	2.042	SET
CLAUDISTONI RAMAO PINHEIRO	M	20/07/69	01/06/14	4	1.376,43	2.034	JUN
CLAUSI ARTUSO DE MELLO	F	07/12/79	02/02/11	PROF.	1.639,35	2.029	NOV
CLAUZER DORNELES	M	09/03/69	17/07/08	4	1.417,72	2.029	FEV
CLECI BREANCINI DA COSTA	F	05/08/70	14/03/86	4	2.035,28	2.019	AGO
CLECI CARDOSO	F	01/07/70	22/02/00	PROF.	3.152,50	2.020	JUN
CLECI MARIA POSSEBON BOLLER	F	06/05/66	10/09/02	4	1.225,83	2.025	ABR
CLECI VALENTINI CORTINA	F	01/11/62	01/03/83	PROF.	1.925,05	2.015	JAN
CLEIA APARECIDA DE AZEVEDO	F	16/05/78	25/10/02	4	1.225,81	2.033	ABR
CLEIA SUZANA STEINGRABER	F	30/09/62	06/05/98	4	4.436,78	2.017	SET
CLEIDE FATIMA VAZ	F	12/09/80	29/01/09	4	1.403,97	2.038	MAI
CLEIDE GISSELA DA SILVA ANZOLIN	F	03/04/81	05/02/14	PROF.	1.315,06	2.031	MAR
CLEIDE RODRIGUES DA SILVA	F	14/03/67	05/08/92	4	2.247,20	2.022	FEV
CLEITON EDER KRAMER	M	13/06/77	20/07/11	4	2.581,58	2.037	MAI
CLEIVAN ROBSON DA SILVA	M	26/09/82	31/08/09	4	1.991,53	2.042	SET
CLEMENTE GROMOSKI	M	13/06/62	27/06/05	4	1.517,53	2.027	MAI
CLEMENTINO FERRAZ MISSEL	M	19/04/47	19/11/90	4	1.426,35	2.015	JAN
CLEMENTINO FRANCISCO ALVES	M	06/02/46	16/05/90	4	1.811,47	2.015	JAN
CLENI BIONDO MENDES	F	10/04/64	05/09/05	4	1.875,27	2.019	MAR
CLENI MENEZES PEREIRA	F	31/10/75	17/02/00	PROF.	1.414,15	2.025	OUT
CLENILDA PAIM TRINDADE DE CARVALHO	F	18/10/58	22/10/02	4	1.225,81	2.018	SET
CLENILTON ANTONIO DE CARVALHO	M	07/03/78	10/07/06	4	1.376,43	2.038	FEV
CLEOMAR PAULO DE PRA	M	06/10/76	29/08/05	4	1.605,03	2.036	SET
CLEOMAR VIAL	M	28/05/72	15/05/91	4	1.979,93	2.031	OUT
CLEONICE ALVES ILHA	F	06/03/75	21/01/14	4	3.591,81	2.035	FEV
CLEONICE DIAS DE SOUZA	F	08/11/73	09/02/95	PROF.	3.105,02	2.023	OUT
CLEONICE LEITE	F	23/11/73	26/06/02	4	1.910,64	2.028	OUT
CLEONICE TEREZINHA BRUSTOLIN MOHR	F	21/10/58	17/03/76	4	3.829,24	2.015	JAN
CLEONIR RIBEIRO	M	01/10/81	02/06/14	4	1.503,26	2.042	JAN
CLERIA FERREIRA PRESTES	F	16/07/73	15/05/00	4	1.259,86	2.028	JUN
CLERIA INES DA SILVA	F	27/04/61	02/02/11	PROF.	1.477,21	2.021	MAR
CLEUDE ROSSI TELLES DE SOUZA	F	13/07/64	16/05/00	4	1.248,51	2.019	JUN
CLEUDES MAGRIN	F	12/05/75	03/08/95	4	1.742,46	2.030	ABR
CLEUNICE HOFF TOZETTO	F	25/11/70	08/02/01	PROF.	3.152,50	2.020	OUT
CLEUNICE INES SILVESTREIN	F	18/10/66	15/02/91	PROF.	3.860,23	2.016	SET
CLEUSA DA SILVA DAMIN	F	09/09/70	17/02/94	PROF.	3.455,27	2.020	AGO
CLEUSA DILETA SOTTILI VALCARENGHI	F	05/11/67	22/02/89	PROF.	3.495,42	2.017	OUT
CLEUSA E GRANDO COLETTI	F	14/01/58	06/02/95	PROF.	2.443,53	2.015	JAN
CLEUSA IRENE POLICENO DE MOURA	F	08/07/58	01/05/89	4	1.421,46	2.018	JUN
CLEUSA MARIA RIGON	F	05/01/72	11/02/94	PROF.	3.686,24	2.021	DEZ
CLEUSA PERUSSO	F	26/06/64	21/02/01	PROF.	3.044,43	2.015	JAN
CLEUZA MARIA BENEDETTI MARCA	F	07/02/67	16/03/87	PROF.	3.341,20	2.017	JAN
CLEUZENIO GLANERT	M	02/05/69	21/07/04	4	1.531,84	2.030	JUN
CLEZIO ALEX ONUKI CASTRO	M	07/03/81	12/09/11	4	4.854,84	2.043	MAR
CLOVIS ANTONIO SCARAVELLI	M	29/01/61	21/08/07	4	2.651,28	2.026	JAN
CLOVIS DE FARIA NUNES	M	18/01/64	09/05/97	4	5.248,57	2.024	FEV
CLOVIS SFREDO	M	22/01/63	05/05/95	4	1.832,83	2.023	JAN
CONCEICAO CATARINA MULLER ESTERES	F	11/04/65	01/03/02	4	1.910,65	2.025	MAR
GREUZA TOFFOLO BERTAN	F	16/08/66	24/05/06	4	2.073,10	2.021	JUL

NOME	SEXO	NASC	ADM	CARGO	SALARIO CONTRIB.	DATA PROVÁVEL	
						ANO	MÊS
CRISCIELE ROBERTA CAPITANIO	F	18/02/83	24/04/12	4	2.570,34	2.038	JAN
CRISTIAN REGINA SACHETTO	F	11/03/76	02/02/11	PROF.	2.630,15	2.028	JAN
CRISTIANE BOTH	F	24/04/80	27/01/14	PROF.	1.315,06	2.039	JAN
CRISTIANE BRANCHER	F	11/02/82	03/05/06	4	3.771,40	2.037	JAN
CRISTIANE CHEROBINI DALLA CORTE	F	21/03/87	08/09/14	4	8.437,44	2.044	AGO
CRISTIANE DA ROSA PARIS	F	12/02/83	18/10/02	4	1.225,81	2.038	JAN
CRISTIANE FREIRE DE AVILA	F	25/06/76	22/08/02	4	3.843,18	2.032	JUN
CRISTIANE GNOATTO	F	31/05/74	01/04/09	4	1.460,26	2.032	FEV
CRISTIANE IUNES RAIMANN	F	23/09/79	20/08/02	4	3.183,73	2.034	AGO
CRISTIANE KUNKEL	F	21/11/81	06/08/08	4	1.822,19	2.036	OUT
CRISTIANE MARI RODRIGUES	F	24/08/77	27/01/14	PROF.	2.630,11	2.032	NOV
CRISTIANE METZGER	F	17/12/83	02/02/11	PROF.	2.630,11	2.034	JUN
CRISTIANE PAULA BASEGIO	F	28/06/77	05/02/14	PROF.	2.630,11	2.027	JUN
CRISTIANE REGINA SEBEN	F	29/11/76	10/02/06	4	3.095,30	2.031	NOV
CRISTIANI APARECIDA A CAVARZAN	F	07/07/73	05/02/01	PROF.	1.608,72	2.026	JAN
CRISTIANO SCAPINELLO	M	30/03/79	19/03/14	PROF.	1.972,58	2.034	MAR
CRISTINA ALVES DE MEDEIROS	F	06/05/73	11/05/99	4	1.963,72	2.029	JAN
CRISTINA BERTOL BARBOSA	F	03/01/90	12/11/14	4	2.427,42	2.044	DEZ
CRISTINA FERNANDA DE OLIVEIRA DEBUS	F	08/06/89	10/02/09	4	1.460,26	2.044	MAI
CRISTINA GIACOMEL	F	03/09/91	17/05/12	4	1.431,63	2.046	AGO
CRISTINA GUELLA DE OLIVEIRA	F	04/08/72	01/03/10	4	1.445,95	2.032	JUL
CRISTINA ZANIN	F	16/02/77	02/02/11	PROF.	1.477,21	2.029	JUN
CYNDIA STEFANELLO	F	25/05/86	18/06/12	4	2.947,90	2.041	MAI
DAGMAR CASSIA CASTRO KIEGER PEREIRA RAMO	M	23/01/75	24/07/13	4	1.376,43	2.037	ABR
DAIANA APARECIDA IAROSESKI GNOATTO	F	11/08/85	14/02/12	PROF.	2.630,11	2.037	JAN
DAIANA CRISTINA SEBENELLO	F	17/03/88	05/06/12	4	2.947,90	2.043	FEV
DAIANA DE FATIMA ALVES DA SILVA	F	04/03/85	02/02/11	PROF.	2.954,40	2.035	FEV
DAIANA KAGINSKI	F	03/07/76	02/02/11	PROF.	2.630,15	2.026	JUN
DAIANA REGINA DEFFAVERI IMLAU	F	18/04/87	17/02/10	4	1.445,95	2.042	MAR
DAIANA ZANATTA MEAZZA	F	31/01/87	05/02/14	PROF.	2.630,11	2.037	JAN
DAIANE DE OLIVEIRA	F	20/02/82	05/06/12	4	2.509,78	2.037	JAN
DAIANE GRASIELA NADALETTO NARDON	F	23/05/83	10/03/10	4	2.977,38	2.038	ABR
DAIANE PIVA BULEGON	F	28/11/84	07/07/14	4	2.509,78	2.044	JUN
DAIANE REGINA VALENTINI	F	09/11/83	02/04/09	4	4.310,08	2.039	MAR
DAIANE SANAGIOTTO PACHECO	F	04/07/83	08/07/08	4	8.690,56	2.038	JUN
DAIANE ZAMONER	F	06/02/84	15/02/12	PROF.	1.315,06	2.034	JAN
DAIANO LOPES	M	10/10/91	20/07/11	4	2.581,54	2.051	SET
DAIZY SIRENA PIZZATTO	F	07/10/67	07/08/95	4	1.782,70	2.024	FEV
DALVA GENOEFA LEHR BORSCHHEIT	F	02/01/62	17/05/95	4	1.377,77	2.021	DEZ
DALVA GUERREIRO DE JESUS	F	17/07/62	27/04/98	4	2.090,72	2.017	JUN
DAMIANA FERNANDES DE MELO	F	19/11/76	07/02/00	PROF.	3.191,11	2.026	OUT
DANIAN GARDA	M	04/02/80	05/09/11	4	4.860,80	2.041	MAI
DANIEL FUMAGALLI SCHAF	M	29/11/80	10/04/13	4	1.503,26	2.040	NOV
DANIEL IPOLITO SILVA DA FREIRIA	M	16/02/85	16/05/12	4	1.376,43	2.045	JAN
DANIEL LUIZ ROSSETTO	M	09/11/89	18/02/10	4	1.445,95	2.049	OUT
DANIEL NOGUEIRA	M	10/05/80	11/01/00	4	1.248,51	2.040	ABR
DANIEL RIBEIRO	M	12/02/80	02/03/12	4	1.962,03	2.040	JAN
DANIEL ROSA	M	15/07/65	15/02/95	PROF.	3.474,03	2.020	JUN
DANIELA BIANCHI GASPARI	F	25/10/78	02/02/11	PROF.	1.639,35	2.028	SET
DANIELA CRISTINA BUSS	F	14/09/82	04/08/08	4	3.036,34	2.038	JUL
DANIELA DE ALMEIDA FARIAS	F	20/06/75	02/02/11	PROF.	1.315,06	2.025	MAI
DANIELA DE MOURA MARTARELLO	F	07/10/85	19/03/14	PROF.	2.630,11	2.039	MAR
DANIELA GUARNIERI SPENGLER	F	23/11/73	18/04/95	PROF.	3.189,31	2.023	OUT
DANIELA GUASQUE OTTO	F	07/06/82	27/11/13	4	4.860,80	2.042	MAI
DANIELA MOSCHETTA	F	11/03/73	13/04/98	4	5.088,27	2.028	FEV
DANIELA OLIVEIRA RICARDI	F	18/08/81	11/06/12	4	1.769,12	2.036	JUL
DANIELA REGINA MORATELLI CUNHA	F	12/12/74	10/02/94	PROF.	3.455,81	2.024	NOV
DANIELA TIZZIANI	F	23/10/77	28/03/06	4	3.771,40	2.036	MAR
DANIELA ZANINI	F	22/04/76	02/02/11	PROF.	2.630,12	2.026	MAR
DANIELA ZONIN	F	14/03/85	10/11/14	4	9.709,70	2.044	OUT
DANIELI AMARAL JANNUZZI	F	22/05/81	07/06/10	4	2.977,38	2.036	JUN
DANUSA MOURA TERRES	F	23/07/73	23/06/14	4	1.135,01	2.033	JUN
DARCI ERENCIO MULLER	M	04/05/51	01/01/93	4	1.884,88	2.016	MAR
DARCI FOLADOR	M	18/04/55	22/04/86	4	2.030,21	2.018	JAN
DARCI MARIA SOLIJA ARAUJO	F	25/05/58	04/04/94	4	2.211,20	2.016	OUT
DARLEI GANDOLFI	M	02/05/70	01/08/90	PROF.	3.908,34	2.025	ABR
DAVIA SILENE HELFENSTEIN	F	12/02/71	02/02/11	PROF.	2.954,40	2.021	JAN
DAVINA ROSA	F	22/06/54	01/07/96	4	1.360,23	2.015	JAN
DAVIS DA SILVA CABRAL JUNIOR	M	22/10/87	12/03/12	4	1.135,01	2.047	SET
DAYANA CRISTINE BORGES PEIXE CARDOSO	F	24/03/79	13/08/14	4	2.549,31	2.039	FEV
DAYANE LONDERO	F	31/05/84	01/09/11	4	2.509,78	2.039	MAI
DEBORA AREND LAIER	F	07/12/79	28/03/06	4	3.771,40	2.034	NOV
DEBORA BALEN	F	06/09/76	07/02/00	PROF.	2.253,05	2.026	AGO
DEBORA KOTZ JUNG DEVES	F	27/03/76	15/02/06	4	3.095,25	2.033	NOV
DEBORA TESTA CAVEDON	F	18/02/78	05/03/02	4	3.183,73	2.033	JAN
DEBORAH SOUTO MINUSSI	F	12/03/80	05/05/06	4	3.771,40	2.035	DEZ
DEISE FAZZIONI	F	27/10/72	08/06/98	4	3.000,47	2.027	SET
DEISE IMARA SCHILKE PALUDO	F	31/03/65	01/03/91	PROF.	1.801,43	2.016	FEV
DEIZE APARECIDA DE ALMEIDA	F	06/10/75	02/02/11	PROF.	1.639,35	2.025	SET
DEJAIR DOS SANTOS	M	05/12/80	04/05/06	4	2.104,19	2.040	NOV
DEJANE LUIZA SMANIOTTO DAL BOSCO	F	25/10/71	03/04/89	4	1.904,87	2.023	MAR
DELAINE DUTRA DA SILVA RUFATO	F	11/06/81	15/10/02	4	1.546,18	2.036	MAI
DELAIR DALL IGNA JACINTO	F	10/03/69	01/06/89	4	3.442,89	2.023	JUN
DELCI INES ZORTEA ZANUSSO	F	08/11/67	15/04/98	4	5.842,46	2.027	FEV
DELCI INES ZORTEA ZANUSSO	F	08/11/67	01/09/04	4	2.597,51	2.027	OUT
DELCI VENANCIO PEREIRA	M	05/05/72	15/05/91	4	2.034,67	2.031	OUT

NOME	SEXO	NASC	ADM	CARGO	SALARIO CONTRIB.	DATA PROVÁVEL	
						ANO	MÊS
DELCINEI ANTONIO GAVIOLI DELEVATI	M	17/05/71	29/01/09	4	1.403,96	2.034	NOV
DELDIR DELLA VECCHIA	F	22/05/68	03/08/92	4	2.247,26	2.023	ABR
DELESIA FAVERO	F	12/04/57	04/04/00	4	1.248,50	2.017	MAR
DEMERSON CARLOS SICHELERO	M	06/02/80	14/04/09	4	1.533,32	2.040	JAN
DEMerval FLORENCIO DA ROCHA	M	01/05/63	01/02/91	4	6.456,37	2.026	JAN
DEMETRIANA TORRES DE ALMEIDA	F	30/01/75	04/08/95	PROF.	3.416,42	2.025	JAN
DENILSON KETTL	M	16/11/75	03/07/14	4	1.431,63	2.040	OUT
DENISE CLAUDIA MARMITH DE SORDI	F	21/08/80	27/01/14	PROF.	2.630,11	2.030	JUL
DENISE MARIA HOLZ	F	07/06/64	22/04/98	4	5.406,78	2.019	MAI
DENISE SIMONE DALMASS	F	25/11/69	20/02/95	PROF.	3.410,43	2.019	OUT
DENISE VOGEL CORTINA BENTO	F	28/08/85	02/03/09	4	3.006,86	2.040	AGO
DENISE ZEISER	F	24/04/64	12/06/89	4	3.989,61	2.019	MAR
DEOCLECIO BONETTI	M	27/03/64	02/06/14	4	1.522,43	2.029	FEV
DEOLINDA DAMO GUARNIERI	F	01/02/52	21/02/83	PROF.	2.336,43	2.015	JAN
DEOMIR LUIZ DANELUZ	M	07/12/62	19/04/04	4	3.896,02	2.027	NOV
DEONIL SIMAO DOS SANTOS	M	15/10/62	24/01/00	4	1.248,51	2.022	SET
DEONILDA BALENA	F	26/08/69	10/06/02	4	1.910,65	2.024	JUL
DERLI LUCCA	M	16/07/60	01/02/99	4	5.612,08	2.020	JUN
DIANA AUGUSTA TRES	F	03/09/86	17/03/14	4	3.591,81	2.044	MAR
DIANA REGINA DE SANTI RUCHS	F	05/11/80	02/02/11	PROF.	2.954,40	2.031	ABR
DIANA RODRIGUES	F	24/03/82	02/02/11	PROF.	1.477,21	2.032	FEV
DIANE TREBIEN SLAVIERO	F	17/05/75	09/12/99	4	3.986,97	2.030	ABR
DIEGO ALEGRETTI DE OLIVEIRA	M	26/01/80	02/05/13	4	8.437,44	2.040	JAN
DIEGO BARD	M	13/08/89	22/08/11	4	2.509,78	2.049	JUL
DIEGO FLAVIO MAGALHAES AMORIM	M	19/10/78	02/02/11	PROF.	2.954,40	2.033	SET
DIEGO RONSOM	M	08/03/86	12/03/14	4	2.947,90	2.049	FEV
DILCE ROSA DIOTO	F	14/10/57	19/03/14	4	1.315,06	2.024	MAR
DILCEMAR PERIN GAZZOLA	F	05/12/72	01/03/00	PROF.	3.152,50	2.022	NOV
DILEI DE FATIMA LEAL FERREIRA	F	31/07/85	12/03/12	4	1.135,01	2.040	JUL
DILES CHIELE FERRARI	F	20/01/67	15/02/93	PROF.	3.344,67	2.017	JAN
DILETA ESTERES DA SILVA	F	08/07/60	02/09/02	4	1.910,63	2.017	MAI
DILVA FAVRETO DORNELES	F	13/01/68	05/01/00	4	1.946,03	2.026	JUN
DINA SIGNORI	F	13/01/76	04/05/95	PROF.	3.423,19	2.026	JAN
DINARA DEBUS	F	28/05/62	23/07/87	4	1.924,61	2.017	ABR
DINARA SIGNORI	F	07/09/68	15/02/93	PROF.	3.724,72	2.018	AGO
DINARA TESSARI MARCANTE	F	04/01/63	04/03/91	PROF.	3.628,91	2.015	JAN
DINAURA FAGUNDES JURIATI	F	23/03/83	14/07/14	4	1.376,43	2.038	FEV
DINORA LUCIA BERNARDI	F	12/07/62	01/07/02	4	3.879,15	2.017	JUN
DIODIANI DUTRA DE SOUZA	F	26/03/77	13/04/05	4	1.875,27	2.032	MAR
DIOGO CARLOS DA COSTA	M	01/12/79	20/07/11	4	2.581,54	2.042	SET
DIOGO GASPARETTO	M	16/03/84	03/11/14	4	7.282,28	2.049	FEV
DIONARA CINTIA HELFENSTEIN BACHER	F	16/09/74	13/02/02	PROF.	3.138,52	2.024	AGO
DIONE GUARNIERI CHIARELLO	F	24/11/76	10/03/95	PROF.	3.190,70	2.026	OUT
DIONES MARIA MORAIS DE MELLO	F	27/08/68	26/12/02	4	1.225,81	2.025	JUL
DIRCE LOURDE RANZAN	F	07/07/60	19/02/90	4	1.976,81	2.020	JAN
DIRCE NAIR WENTZ TEIXEIRA	M	09/06/64	22/10/02	4	1.225,81	2.029	MAI
DIRCEO SIQUEIRA	M	26/07/68	27/07/06	4	1.445,25	2.033	JUN
DIRCEU MIOTTO	M	28/12/57	11/07/77	4	3.890,54	2.015	MAR
DIRCEU MIRANDA	M	03/05/59	03/04/06	4	1.988,62	2.019	ABR
DIRCEU RICARDO SCHAF	M	23/05/71	03/03/12	4	1.499,74	2.036	ABR
DIRLEI POZSEBON	F	09/01/81	06/08/08	4	1.822,19	2.036	JAN
DIRLEI RAMPANELLI	M	21/07/82	20/07/11	4	2.581,54	2.042	JUN
DIRLENE GRIGOLO WESTPHALEN	F	17/08/75	01/03/01	PROF.	3.033,31	2.026	FEV
DIRMA LUBAH	F	06/04/55	20/03/92	4	1.411,97	2.015	MAR
DIVA APARECIDA COLLETTE	F	19/07/73	06/04/05	4	1.875,27	2.028	JUN
DIVA GRACIOLI	F	15/04/64	20/01/00	4	1.946,03	2.019	MAR
DIVA TERESINHA CEMIN	F	24/10/50	04/04/97	4	1.360,22	2.015	JAN
DIVAMAR CARNEIRO GEREMIA	F	06/04/70	08/02/95	PROF.	3.476,91	2.020	MAR
DIVONEI SALETE DA SILVA BRUNETTO	F	03/07/72	10/02/95	PROF.	3.415,98	2.022	JUN
DOLORES ASSMANN FERRO	F	05/10/63	16/08/95	PROF.	1.791,36	2.015	JAN
DOMINGOS DE MEDEIROS	M	22/02/59	10/04/84	4	2.011,30	2.019	JAN
DOMINGOS FAGUNDES	M	12/12/48	21/08/95	4	1.374,95	2.015	JAN
DOMINGOS JOAO MONTAGNA	M	23/06/63	18/02/99	4	2.785,86	2.023	MAI
DOMINGOS NEVES BOMBANA	M	29/05/60	03/09/02	4	1.486,54	2.025	ABR
DORACI LEMES DA SILVA	F	07/09/69	03/06/91	4	1.863,13	2.024	AGO
DORIVAL PAGNUSSATT	M	09/03/56	06/01/92	4	2.792,69	2.021	FEV
DORLEI FERREIRA DE CASTRO	M	22/01/85	09/09/13	4	1.376,43	2.045	JAN
DORMELIA APPI TATSCH	F	24/03/61	11/04/97	4	2.123,96	2.016	FEV
DORVALINO ANTUNES	M	30/06/56	16/03/92	4	1.412,09	2.016	MAI
DOUGLAS ROBERTO DEOTI CIELLO	M	01/01/84	19/07/11	4	2.581,54	2.043	DEZ
DOUGLAS SANZOVO	M	22/10/86	07/03/12	4	1.503,26	2.046	SET
DULCE MARIA GABINESCKI SARTORATO	F	16/01/66	04/08/95	PROF.	3.416,42	2.019	MAI
DULCE MARIA TERESINHA LAGO	F	10/07/50	03/03/00	PROF.	1.608,72	2.015	JAN
DULCELITA DE FATIMA ROSA	F	21/02/66	02/09/14	4	1.376,43	2.026	JAN
DULCENIR APARECIDA BENETI	F	28/03/66	23/08/11	4	1.376,43	2.021	FEV
EDELA SUZANE DOHL SIMES	F	09/08/68	16/03/87	PROF.	4.164,08	2.018	JAN
EDELTRAUD HEPP ALBA	F	12/03/60	19/03/86	4	3.843,28	2.015	NOV
EDER ANTONIO BILHAN	M	27/03/68	03/02/09	4	1.403,97	2.028	FEV
EDER JUNIOR ANTUNES MACIEL	M	13/01/79	24/05/12	4	1.808,14	2.039	JAN
EDER LUIZ WERLANG	M	22/04/66	18/05/98	4	2.977,48	2.031	MAR
EDERCI MARIA BAUERMANN DO PRADO	F	26/05/66	02/02/11	PROF.	2.954,40	2.016	ABR
EDERSON CAZZAROTTO SABADIN	M	28/07/78	10/10/05	4	1.593,46	2.038	JUL
EDERSON CRISTIANO DA SILVA KILIAM	M	09/06/82	29/06/09	4	1.460,26	2.042	MAI
EDERSON PAULO PEGORARO	M	26/07/79	14/02/12	PROF.	1.315,06	2.034	JUN
EDERSON RODRIGO SOARES	M	24/05/85	04/02/09	4	1.403,96	2.045	ABR
EDESALVARO DA SILVA	M	03/06/71	02/05/91	4	3.308,57	2.031	MAI

NOME	SEXO	NASC	ADM	CARGO	SALARIO CONTRIB.	DATA PROVÁVEL	
						ANO	MÊS
EDESON REBECHI	M	03/08/83	27/03/12	4	1.503,26	2.044	ABR
EDI FABIANO RIBEIRO	M	12/04/45	01/06/95	4	1.665,63	2.015	JAN
EDI KVIECINSKI	F	25/03/52	27/01/14	PROF.	1.315,06	2.015	JAN
EDI SALETE VEIGA DA SILVA	F	20/12/56	14/02/95	PROF.	1.830,45	2.015	JAN
EDIA PREVEDELLO	F	15/05/54	07/02/00	PROF.	1.595,57	2.015	JAN
EDIANE BERGAMIN	F	12/11/84	13/02/12	4	3.591,81	2.039	OUT
EDILIA ROMANINI	F	03/10/57	28/06/88	4	2.314,27	2.015	JAN
EDIMAR ROBERTO PERIN	M	30/08/83	24/03/14	4	1.135,01	2.048	AGO
EDINA REGINA ZANINI	F	13/02/75	27/01/14	PROF.	2.630,11	2.025	JAN
EDINALDO PEREIRA MICHELS	M	25/07/75	02/02/11	PROF.	2.954,40	2.030	JUN
EDINARA JOANA RUTKOSKI	F	12/04/89	17/11/14	4	1.789,12	2.044	MAR
EDISON LUIZ MARCHIORO	M	19/12/70	10/04/12	4	1.503,26	2.035	NOV
EDITE DOS SANTOS MORETTO	F	30/05/61	28/06/88	4	1.968,17	2.018	JUN
EDITE GERTRUDES STENTZLER	F	04/05/63	26/05/97	4	2.086,38	2.018	ABR
EDITE TERESINHA COLLETTE CRISTOVA	F	01/04/72	24/03/97	4	1.348,64	2.027	MAR
EDIVALDO APPI	M	30/08/91	04/07/12	4	1.705,99	2.051	AGO
EDNA SILVA SANTOS	F	05/03/78	01/03/00	4	1.248,51	2.033	FEV
EDRIANA ZOTIS	F	05/12/71	02/02/11	PROF.	1.477,21	2.021	NOV
EDSON ANTONIO DA ROSA	M	22/01/68	04/02/02	ASSIST ADM	2.290,31	2.033	JAN
EDSON CID JUSTINO	M	03/09/61	15/05/95	4	1.653,46	2.024	JAN
EDSON GERDAL TELLES	M	17/11/59	04/05/12	4	1.135,01	2.024	OUT
EDUARDO BUNSELMAYER MASCARENHAS	M	26/04/78	16/05/05	4	3.124,77	2.040	ABR
EDUARDO DUTRA	M	09/08/69	02/02/11	PROF.	1.621,34	2.028	MAR
EDUARDO PADILHA DE OLIVEIRA	M	08/12/64	24/01/96	4	1.848,39	2.024	NOV
EDUARDO SCHNEIDER	M	13/02/85	18/08/11	4	1.376,43	2.045	JAN
EGON OSVIN BRICKMANN	M	21/04/45	13/04/87	4	2.498,40	2.015	JAN
ELAINE BERNARDETE BAVARESCO ROCHA	F	12/04/68	05/02/14	PROF.	2.630,11	2.028	MAR
ELAINE DALLACORT	F	28/06/65	14/09/98	4	2.082,38	2.020	MAI
ELAINE FATIMA CARBONARI PEREIRA	F	06/01/64	01/07/96	PROF.	3.364,64	2.015	JAN
ELAINE FATIMA MORONA	F	22/10/73	19/06/96	PROF.	3.227,30	2.023	SET
ELAINE FORCELINI	F	13/11/71	06/03/91	PROF.	3.838,92	2.021	OUT
ELAINE MARIA ROSINA	F	30/10/63	03/03/95	PROF.	3.427,71	2.020	FEV
ELAINE MICHIELIN	F	09/07/76	11/05/10	4	2.977,38	2.031	JUN
ELAINE SALETE GESKE	F	03/03/76	09/02/98	PROF.	3.144,95	2.026	FEV
ELANE PERON	F	05/04/57	07/08/94	4	1.375,39	2.015	JAN
ELCI DE BIASI	F	06/01/61	17/01/92	4	1.846,32	2.015	DEZ
ELCI LUCIA BRUTSCHER	F	02/06/67	13/03/03	4	1.225,81	2.023	OUT
ELCI SCHROEDER LUCACHINSKI	F	24/01/75	01/03/00	PROF.	3.085,92	2.025	JAN
ELDADE MOREIRA MARCELINO	M	24/07/70	09/02/95	4	2.834,32	2.030	JUN
ELEMIR GOMES FERREIRA SALVANI	F	07/07/67	21/09/98	4	2.071,49	2.025	MAR
ELENA SFREDO ANDRIOLI	F	02/10/65	07/02/00	PROF.	3.053,42	2.015	SET
ELENI ISABEL PUTTON PAGLIARINI	F	29/10/71	12/06/06	4	1.191,76	2.031	SET
ELENICE CAPELETI CARARO	F	20/03/67	19/06/02	4	2.141,86	2.022	FEV
ELENICE DE OLIVEIRA	F	21/05/70	23/04/98	4	2.090,86	2.025	ABR
ELENICE MARIA BASEI	F	15/01/67	13/04/98	4	2.091,48	2.022	JAN
ELENICE MARIA ZANINI TOLOTTI	F	12/01/69	02/01/89	4	1.900,10	2.023	JAN
ELENIR FORTES	M	17/11/78	20/06/94	4	1.387,58	2.035	JUL
ELENIR MELO TEREZINHA DE OLIVEIRA	F	12/01/73	01/10/93	4	6.080,00	2.028	JAN
ELENIRA HOLZAPFEL	F	11/07/69	19/04/06	4	3.771,36	2.024	JUN
ELI DEFÁVERI DAL PIVA	F	26/08/68	16/03/87	PROF.	3.638,90	2.018	JAN
ELI DETONI	F	21/12/69	20/02/95	PROF.	3.428,44	2.019	NOV
ELI VIEGA	F	02/06/78	01/11/95	4	1.367,42	2.031	FEV
ELIAMARA BIANCHINI	F	06/11/78	03/02/03	PROF.	3.026,42	2.028	OUT
ELIANA APARECIDA ALVES SILVANI	F	29/08/77	10/02/95	PROF.	3.429,28	2.027	JAN
ELIANA MARIA PAGLIARI VEDANA	F	26/07/62	13/01/03	4	1.910,65	2.022	JUN
ELIANE ANDREOLA GOMES	F	17/10/71	25/02/99	4	1.259,86	2.026	SET
ELIANE APARECIDA ALBERTI	F	20/10/72	24/03/99	4	1.259,86	2.027	SET
ELIANE APARECIDA LORENZETTI SCHULTZ	F	06/04/68	09/02/95	PROF.	3.429,28	2.018	MAR
ELIANE APARECIDA MARQUETTI	F	01/04/70	14/02/94	PROF.	3.455,52	2.020	MAR
ELIANE COSTELLA	F	05/03/66	19/03/14	PROF.	2.630,11	2.016	FEV
ELIANE CRISTINA KLITZKE	F	16/06/82	02/05/12	4	1.135,01	2.038	ABR
ELIANE DALL ROSA BALBINOT	F	01/10/75	01/07/10	4	1.972,00	2.030	SET
ELIANE DE OLIVEIRA	F	28/04/66	15/02/91	PROF.	3.535,94	2.016	MAR
ELIANE FIGUEIRO	F	28/12/71	22/05/12	4	998,81	2.031	DEZ
ELIANE GABOARDI M COSTA CURTA	F	22/09/68	14/02/95	PROF.	1.767,80	2.018	AGO
ELIANE INES MUNERON	F	18/04/68	02/02/11	PROF.	1.477,21	2.018	MAR
ELIANE PEDROSO DE ABREU	F	12/08/89	12/06/14	4	1.135,01	2.044	JUL
ELIANE PERALTA LEMES	F	04/03/73	01/07/96	PROF.	3.574,72	2.023	FEV
ELIANE RAFAELI	F	19/12/68	14/03/86	PROF.	4.164,26	2.016	NOV
ELIANE ROSA CIGOGNINI	F	12/08/77	03/07/95	4	1.370,99	2.030	OUT
ELIANE SANTIN	F	08/06/68	14/02/96	PROF.	3.126,09	2.018	MAI
ELIANE SCHERER	F	25/05/84	27/02/12	PROF.	1.315,06	2.034	MAI
ELIANE TEREZINHA CORAZZA	F	07/01/63	23/02/94	4	3.546,41	2.018	ABR
ELIANES SGARBOSSA BRIGHENTI	F	06/01/75	01/03/00	PROF.	3.085,92	2.024	DEZ
ELIBIA RAMAO PINHEIRO	F	12/12/71	12/08/11	4	1.769,12	2.027	JUN
ELIDA ALVES DE OLIVEIRA	F	29/06/60	03/07/98	4	2.238,00	2.017	FEV
ELIDE ZANI FRAGOSO	F	13/11/64	14/04/97	4	1.348,06	2.024	OUT
ELIETE DE FATIMA MACHADO	F	16/03/65	10/02/95	PROF.	3.429,26	2.015	MAI
ELIETE TEREZINHA NOTTAR	F	19/09/65	01/03/89	PROF.	3.586,87	2.015	AGO
ELINETE TEREZINHA CENCI	F	24/03/69	02/02/11	PROF.	1.477,17	2.023	MAI
ELIS REGINA BURGEL	F	22/07/85	16/08/06	4	1.503,21	2.040	JUN
ELISABETH MARIA TIMM SEFERIN	F	13/02/61	01/07/96	PROF.	954,23	2.015	JAN
ELISADEIA COLOMBI RIBAS	F	03/12/66	01/12/89	4	1.425,91	2.021	NOV
ELISANDRA GARCIA	F	04/04/79	12/08/99	4	1.963,72	2.034	MAR
ELISANDRA GASPARINI DE LIMA	F	13/01/76	01/07/14	4	1.376,43	2.035	AGO
ELISANDRA LILIAN BIANCHINI	F	15/04/74	09/08/11	4	2.786,93	2.029	MAR

NOME	SEXO	NASC	ADM	CARGO	SALARIO CONTRIB.	DATA PROVÁVEL	
						ANO	MÊS
ELISANDRA NEULS CONSTANTE	F	25/01/82	08/07/10	4	1.445,95	2.037	JAN
ELISANDRA OZORIO	F	30/03/78	01/02/09	4	1.403,96	2.034	MAR
ELISANE HAMON HAMMARSTROM	F	01/05/70	19/02/09	4	1.460,26	2.025	ABR
ELISANGELA E LUZ SERPA	F	29/06/73	01/09/99	4	1.472,79	2.028	JUN
ELISANGELA KLEIN FREITAS	F	11/07/73	20/07/04	4	1.531,84	2.028	JUN
ELISE SALETE DASSOLER DA SILVA	F	15/09/65	24/04/09	4	1.460,26	2.020	AGO
ELISETE BRESCIANI	F	30/12/64	26/09/94	4	2.741,27	2.021	JUL
ELISEU BONETTO	M	18/12/56	10/02/95	PROF.	3.320,45	2.021	NOV
ELISIANE SCHMIDT SANCHES	F	19/06/67	04/03/10	4	2.947,90	2.027	MAI
ELISSON MARASCA RIBEIRO	M	22/03/76	16/05/06	4	2.548,63	2.041	FEV
ELISTON MARCELO JUSTINO	M	07/07/80	10/01/00	4	1.237,16	2.040	JUN
ELIVELTON SANTOS NEUMANN	M	08/03/92	01/09/11	4	1.135,01	2.052	FEV
ELIZABET FIGUEIREDO	F	27/05/57	18/05/98	4	2.317,39	2.017	ABR
ELIZABETE DA SILVA DE PAULA	F	02/05/77	10/09/02	4	1.225,82	2.032	AGO
ELIZABETE DO CARMO LEMES COLOMBELLI	F	13/07/68	01/08/96	PROF.	3.024,94	2.018	JUN
ELIZABETE TERESINHA OLARI	F	26/08/57	30/03/89	4	1.490,79	2.017	JUL
ELIZABETHE STOFFEL	F	23/02/78	07/02/00	PROF.	2.893,12	2.028	JAN
ELIZAMAR REGINA ANTONINI LIBERALI	F	23/10/61	28/01/03	4	1.910,64	2.020	JAN
ELIZANDRA BIANCHI CASAROTTO	F	26/10/79	02/02/11	PROF.	2.954,40	2.030	FEV
ELIZANDRA DE RE	F	26/04/83	19/03/14	PROF.	1.972,58	2.039	MAR
ELIZANDRA DILLENBURG MARASCHIN	F	15/10/76	01/09/11	4	1.135,01	2.036	SET
ELIZANDRA MULLER DA ROSA	F	22/04/87	06/02/09	4	1.460,26	2.042	MAR
ELIZANDRO PRUENCE NICKELE	M	08/11/76	02/09/02	4	4.563,60	2.036	OUT
ELIZANE CARDOSO DA SILVA	F	24/06/75	16/04/12	4	1.135,01	2.030	MAI
ELIZANGELA MARIA PELLEZ	F	16/11/77	07/07/08	4	1.474,58	2.036	OUT
ELIZENE LARA DA SILVEIRA	F	20/01/65	01/06/05	4	3.124,77	2.025	JAN
ELIZETE DA SILVA DOTTO	F	30/06/81	02/02/11	PROF.	2.954,40	2.031	JUN
ELIZIA PEDROSO DE ABREU	F	18/09/85	05/10/11	4	1.135,01	2.040	AGO
ELLI ALBRECHT	F	19/02/61	20/08/87	PROF.	3.288,52	2.015	JAN
ELOA FORTES DE QUEIROZ	F	27/06/76	06/07/95	4	1.360,09	2.030	OUT
ELOA MOTTA MINUSCULLI	F	24/04/63	06/07/89	4	2.425,13	2.018	MAR
ELOCENIR DE LURDES O DOS S BECKER	F	16/09/69	09/02/95	PROF.	1.830,34	2.019	AGO
ELOI DE ABREU DUTRA	M	20/09/67	14/05/91	4	1.717,36	2.027	AGO
ELOIR ANTONIO PERETTI	M	21/09/61	14/05/86	4	2.545,74	2.021	AGO
ELOIR FORTES	M	20/03/81	07/06/99	4	1.259,86	2.041	FEV
ELOIS FERRAZ MISSEL	M	16/10/70	14/03/94	4	2.366,31	2.030	SET
ELOISA ODETE DE GOES	F	26/06/66	01/01/93	PROF.	3.485,21	2.016	MAI
ELOIZA APARECIDA LEMES	F	21/06/66	09/02/98	PROF.	3.125,49	2.016	MAI
ELONI AHRENFELD	F	12/12/61	03/04/98	4	2.092,12	2.016	NOV
ELSA MARIA RAMBO	F	27/08/75	07/02/00	PROF.	1.608,72	2.025	JUL
ELSON EVARISTO DE SOUZA	M	09/04/79	17/09/12	4	4.225,57	2.041	JAN
ELTON MATZEMBACHER	M	03/12/76	01/08/13	4	1.431,63	2.036	NOV
ELTON PAULO CLARO	M	23/04/81	27/06/05	4	1.605,01	2.041	MAR
ELTON SCHEFFER	M	26/03/76	23/06/14	4	1.135,01	2.040	SET
ELTON SEVERINO NUNES	M	04/11/70	17/08/11	4	1.376,43	2.035	OUT
ELVINA JARDIM BRAZ	F	08/06/48	10/03/97	4	1.316,25	2.015	JAN
ELZA DE FATIMA ROCHA MAIA MUNARI	F	27/11/65	15/01/91	4	2.280,78	2.020	OUT
EMANOELLI CAPELLO	F	21/09/82	02/02/11	PROF.	1.639,35	2.032	AGO
EMANUELLE BORSOI	F	09/10/81	08/02/10	4	2.977,38	2.036	SET
EMERSON NUNES HOROSTECKI	M	13/08/71	01/09/95	4	5.424,62	2.031	JUL
EMILIA MARINES ALVES DA SILVA	F	26/11/79	02/06/14	4	1.135,01	2.039	NOV
ENAIR COLET	F	02/09/55	01/04/89	4	1.454,74	2.015	AGO
ENDI FERREIRA DA SILVA	F	31/07/89	01/09/11	4	1.789,12	2.044	JUL
ENELICE MARIA GANASSINI	F	21/05/65	15/05/95	4	1.377,82	2.023	AGO
ENILDA AMORIN OLIVEIRA	F	17/06/61	01/08/89	PROF.	3.496,21	2.015	JAN
ENIO CAMPOS DE ALMEIDA	M	09/11/70	03/11/05	4	1.593,46	2.030	OUT
ENZO MASSIGNAN	M	29/10/79	19/08/08	4	8.690,56	2.042	JAN
EONICE MARIA DE ALMEIDA ACOSTA	F	13/10/67	31/10/89	PROF.	3.476,32	2.017	SET
ERICA ELVIRA KRUGER	F	03/10/57	15/02/93	PROF.	1.700,17	2.017	SET
ERICO ANES MENDES	M	16/03/52	18/05/98	4	3.002,57	2.017	FEV
ERIVELTO CAMARGO DA LUZ	M	19/12/76	02/06/14	4	1.522,43	2.041	NOV
ERLI TEREZINHA ABREU	F	20/10/65	06/05/14	4	2.947,90	2.025	SET
ERNA HELENE BECKER	F	31/05/55	18/02/05	4	937,64	2.015	JAN
ERNESTO JOSE CAVALLETT	M	25/12/59	10/03/04	4	4.436,85	2.024	NOV
ERNESTO JOSE CROMIANSKI	M	22/10/49	21/10/02	4	1.546,16	2.015	JAN
ERNESTO ROBERTO DOS SANTOS	M	06/08/76	02/03/09	4	1.403,96	2.037	MAR
ERON PAULO FAVERO	M	03/01/84	02/02/11	PROF.	724,00	2.038	DEZ
ERONE HEMANN LANES	F	01/03/83	02/02/11	PROF.	1.621,34	2.034	ABR
ERONI DE BASTOS FIGUEIRO	F	09/06/61	03/04/95	4	1.379,09	2.021	MAI
ERONI DELOURDES SANTORE	F	26/08/72	20/05/98	4	3.002,42	2.027	JUL
ERVINO ANTONIO KOLING	M	02/02/51	01/06/93	4	1.427,87	2.016	JAN
ESLI DE FATIMA PINHEIRO	F	22/03/62	21/09/98	4	2.071,49	2.017	FEV
ESMERALDA APARECIDA LEMES DE CAMPOS	F	25/02/59	06/07/95	4	1.376,28	2.016	JUL
ESTELA MARIS CARVALHO DE DEUS	F	07/06/71	12/02/96	PROF.	3.171,81	2.021	MAI
ESTELINA FRANCESCHETTO	F	09/09/53	01/08/00	4	1.248,51	2.015	JAN
ESTER BAPTISTA	F	10/03/80	05/05/14	4	1.135,01	2.035	FEV
ESTER DE SOUZA	F	12/04/76	23/12/99	4	1.963,75	2.031	MAR
ESTER FATIMA AGOSTINI	F	18/02/66	22/02/02	4	1.910,65	2.021	JAN
ESTER MULLER RITA	F	09/12/80	02/02/11	PROF.	2.954,40	2.030	NOV
EUCLIDES CASSOL	M	03/01/72	15/02/95	PROF.	3.647,30	2.026	DEZ
EUCLIDES SANTO DA SILVA	M	13/11/61	13/02/95	PROF.	1.649,21	2.016	OUT
EUNICE GONCALVES DE ALMEIDA	F	15/05/57	23/06/92	4	1.419,91	2.017	ABR
EVA LENIR DE OLIVEIRA	F	28/07/73	03/05/10	4	1.445,95	2.028	JUN
EVA MARIA GONCALVES DOS SANTOS	F	18/01/53	23/05/89	4	2.252,66	2.015	JAN
EVA SOLANGE TERRES	F	15/11/64	01/07/96	4	2.078,01	2.024	OUT
IVALDO CASSOL	M	28/02/65	02/08/95	PROF.	924,65	2.022	ABR

NOME	SEXO	NASC	ADM	CARGO	SALARIO CONTRIB.	DATA PROVÁVEL	
						ANO	MÊS
EVANDIR BARBOSA DA SILVA	M	21/04/84	12/09/11	4	2.039,87	2.044	MAR
EVANDRO CARLOS BRAZZO	M	11/04/80	02/06/14	4	1.669,62	2.045	MAR
EVANDRO CARLOS DO NASCIMENTO	M	23/11/74	11/09/14	4	1.376,43	2.039	OUT
EVANDRO CARLOS MIOR	M	06/01/76	26/05/99	4	1.668,62	2.035	DEZ
EVANDRO FERRONATO	M	04/10/79	27/01/14	PROF.	2.630,11	2.043	MAR
EVANDRO JUNG BARBOSA	M	11/05/79	16/11/11	4	4.225,57	2.039	ABR
EVANDRO LUIZ SANTIN	M	24/08/80	04/04/06	4	1.503,21	2.040	JUL
EVANI FLORES DA ROSA	F	27/06/65	23/02/95	PROF.	3.477,55	2.018	NOV
EVANIA MULLER DA ROSA	F	13/07/75	04/02/03	PROF.	3.059,65	2.025	OUT
EVANIR LEMES SANDRIN	F	04/02/71	22/02/94	PROF.	1.552,05	2.021	JAN
EVANIR PAULA DO NASCIMENTO	F	17/03/71	14/09/05	4	3.124,77	2.028	JUL
EVANISE RODRIGUES DOS REIS	F	06/01/56	27/05/02	4	3.879,15	2.015	DEZ
EVELIN SCHNEIDER	F	01/08/89	01/09/11	4	1.952,48	2.044	JUL
EVERTON ESTERIZ ALMEIDA	M	07/07/77	14/02/12	PROF.	2.630,11	2.032	JUN
EVERTON JAIR JUSTINO	M	31/01/76	12/01/00	4	1.237,16	2.036	JAN
EVIANI LANZ BIANCHIN	F	26/09/75	14/08/95	PROF.	3.461,90	2.025	SET
EWERTON RODRIGO FARIAS	M	13/12/72	13/03/12	4	1.503,26	2.032	NOV
EZIQUEL ADAO PAZ	M	27/12/67	22/05/91	4	2.095,42	2.027	NOV
FABIANA DE SOUZA BARCALA	F	20/01/77	29/07/08	4	10.000,99	2.037	JAN
FABIANA PAULA SOLA MUNIZ	F	01/04/72	10/04/91	4	1.851,67	2.025	SET
FABIANA RAMPANELLI	F	13/08/79	27/01/14	PROF.	2.630,11	2.031	OUT
FABIANA TESSAROLLO VIEIRA	F	31/08/76	11/09/03	4	9.112,44	2.031	AGO
FABIANE CRISTINA MATTE	F	29/06/88	17/07/14	4	3.591,81	2.044	JUN
FABIANE CRISTINA SOARES DE CAMPOS PADILH	F	28/06/79	02/02/11	PROF.	1.990,60	2.031	NOV
FABIANE DALCIN	F	17/03/82	29/08/11	4	1.769,12	2.037	FEV
FABIANO FRANCISCHI	M	31/07/78	22/02/10	4	1.518,29	2.038	JUL
FABIO ADRIANO PERIN	M	26/10/85	02/09/13	4	1.135,01	2.045	OUT
FABIO ANDRE WERLANG	M	28/06/77	29/03/05	4	4.471,84	2.037	DEZ
FABIO ANTONIO PIT	M	18/07/84	04/06/12	4	4.225,50	2.047	MAI
FABIO FRANCESCHETTO	M	16/11/83	06/07/10	4	2.187,68	2.043	OUT
FABIO FRANCISCO ROSA DE ANDRADE	M	26/01/81	05/06/12	4	2.509,78	2.041	JAN
FABIO LORENSET	M	10/05/80	20/07/11	4	2.581,54	2.040	ABR
FABIO LUIZ ECKERT	M	17/06/74	20/04/10	4	4.267,83	2.037	ABR
FABIO VALDAIR FERNANDES	M	07/09/87	13/02/09	4	1.403,96	2.047	AGO
FABIOLA MARIA MARTINI	F	24/05/68	01/03/05	4	3.807,32	2.028	ABR
FABIOLA PRATAVIERA	F	03/12/74	09/03/00	4	8.859,21	2.029	NOV
FABIOLA TRICHEZ	F	07/01/82	02/03/09	4	4.310,08	2.036	DEZ
FABRICIA ZANETTI SUTIL DOS SANTOS	F	03/03/83	05/05/14	4	2.947,90	2.043	FEV
FABRÍCIO REQUIA PARZIANELLO	M	26/06/79	06/08/12	4	4.225,57	2.044	JUN
FATIMA CLEOCIR CRISTOVA HAHN	F	07/05/73	19/03/14	4	1.376,43	2.033	ABR
FATIMA LOURDES BURILLE SCHNEIDER	F	31/01/78	11/08/11	4	1.952,48	2.033	JAN
FATIMA NEIVA PIOVESAN BEDIN	F	26/04/63	03/07/98	4	4.299,16	2.018	MAR
FATIMA TEREZINHA ALBERTI BALDISSERA	F	03/10/58	17/12/90	4	4.618,49	2.017	SET
FATIMA TEREZINHA CASTRO GECHIN	F	15/08/54	01/03/92	4	4.748,54	2.015	JAN
FELIPE BRANCHER	M	21/05/84	19/07/11	4	2.581,54	2.044	ABR
FELIPE FOREST	M	01/03/88	31/03/06	4	1.503,21	2.048	FEV
FELIPE GUSTAVO PEGORARO	M	16/05/91	20/07/11	4	2.581,54	2.051	ABR
FELIPE LUIS FARINA	M	07/09/86	21/07/11	4	2.581,54	2.046	AGO
FELISBINO FERREIRA	M	30/05/52	03/04/92	4	1.436,51	2.017	ABR
FERNANDA BOTTIN	F	25/09/83	24/04/09	4	3.006,86	2.038	SET
FERNANDA DE QUADROS JARDIM	F	23/01/71	01/08/08	4	10.000,99	2.031	JAN
FERNANDA FABIANA LEDRA	F	13/09/72	01/09/05	4	3.124,77	2.032	AGO
FERNANDA FONTANA STREPPPEL	F	11/04/86	25/10/11	4	2.947,90	2.041	MAR
FERNANDA KARLA METELSKI	F	11/10/77	09/02/09	4	3.663,65	2.032	SET
FERNANDA LUISA SCHAEFFER DE ARAUJO	F	29/09/80	03/06/02	4	1.910,65	2.035	SET
FERNANDA MOSCHETTA GARIN	F	20/06/81	28/03/06	4	3.699,56	2.036	MAI
FERNANDA NUNES	F	24/05/85	23/03/10	4	1.445,95	2.040	ABR
FERNANDA OROSKI	F	10/09/88	11/02/09	4	1.460,26	2.043	AGO
FERNANDA TESSARO	F	24/12/79	27/01/14	PROF.	2.630,15	2.029	NOV
FERNANDO DE LIMA LOPES	M	14/02/69	01/02/99	4	5.612,08	2.029	JAN
FERNANDO FINARDI ANNES	M	12/03/59	01/04/04	4	4.521,36	2.022	JUN
FERNANDO GAMA PATUSSI	M	08/09/61	01/08/91	4	1.926,79	2.021	AGO
FERNANDO HEREDIA PICCOLI	M	25/06/63	01/04/94	PROF.	3.318,17	2.018	MAI
FERNANDO SOUZA ALVES	M	02/01/80	20/09/12	4	8.437,44	2.044	DEZ
FERNANDO VEIGEL SCHWARTZ	M	10/07/89	23/07/14	4	1.135,01	2.049	JUN
FLAVIO JOSÉ MOSSMANN	M	14/06/82	22/07/11	4	2.581,54	2.042	MAI
FLAVIO MADRI	M	17/12/79	19/07/11	4	2.581,54	2.039	NOV
FLADIMIR OSMARIN	F	26/08/64	05/05/97	4	2.104,89	2.024	JUL
FLAVIA BORTOLUZZI	F	06/01/76	13/09/05	4	3.300,82	2.035	AGO
FLAVIA CALIXTO PIRES	F	07/12/82	14/05/14	4	2.947,90	2.042	NOV
FLAVIA HAMMERSCHMITT GELAIN	F	31/01/61	09/02/95	PROF.	3.190,40	2.015	JAN
FLAVIA KONPF BARBOSA	F	19/03/73	29/03/99	4	2.785,86	2.028	JUL
FLAVIA MOCELIN CAMARGO	F	22/07/80	17/08/09	4	3.663,65	2.035	JUN
FLAVIO BRAGA DE FREITAS	M	15/11/56	08/01/03	4	10.486,48	2.016	OUT
FLAVIO CESAR MARIN	M	13/11/67	02/05/91	4	4.653,22	2.027	OUT
FLAVIO DA SILVA	M	05/10/64	16/03/87	PROF.	2.081,95	2.019	SET
FLAVIO DEVILA	M	26/01/68	08/05/95	4	1.861,04	2.028	JAN
FLAVIO LUIZ ALBRECHT	M	24/10/80	12/05/95	4	1.346,80	2.036	AGO
FLAVIO ROBERTO PRATES	M	15/11/76	24/07/06	4	1.445,25	2.041	JUL
FRANCIELE CARLA AGOSTINETO	F	10/02/87	17/05/12	4	1.952,48	2.042	JAN
FRANCIELI DA SILVA	F	05/11/85	01/04/09	4	1.460,26	2.040	OUT
FRANCINE CELLA DACROCE	F	30/07/85	04/11/14	4	4.854,85	2.044	OUT
FRANCINE CRISTINE GARGHETTI	F	07/05/83	06/07/12	4	2.947,90	2.038	ABR
FRANCISCO DE ASSIS CAMPOS	M	10/12/68	17/02/09	4	1.403,96	2.031	NOV
FRANCISCO ELOI CORÁ	M	05/02/58	11/06/85	TESOUREIRO	15.887,25	2.018	JAN
FRANCISCO JUAREZ ANTUNES	M	04/10/55	07/03/09	4	1.403,96	2.020	JUN

NOME	SEXO	NASC	ADM	CARGO	SALARIO CONTRIB.	DATA PROVÁVEL	
						ANO	MÊS
FRANCISCO PIERIN	M	25/09/66	11/08/06	4	1.627,29	2.031	AGO
FRANCISCO RAFAEL KLOSINSKI	M	24/08/85	14/01/14	4	3.591,81	2.045	JUL
FRANSINES TERESINHA SWIB VAZ GROKOSKI	F	14/05/84	01/08/08	4	3.036,34	2.039	ABR
GABRIEL ANDREY MICHELOTTO	M	06/04/90	02/02/09	4	1.460,26	2.050	MAR
GABRIELA ANGELA BERTOZZO	F	15/09/85	07/11/14	4	1.769,12	2.040	AGO
GABRIELA LIED DO NASCIMENTO	F	03/10/87	18/03/14	4	2.947,90	2.044	MAR
GABRIELA SZATKOSKI	F	14/06/86	20/07/09	4	3.006,86	2.041	MAI
GABRIELA WERLANG EICH	F	23/09/85	19/03/14	PROF.	2.630,11	2.035	SET
GABRIELLE CURTI	F	27/09/82	25/11/13	4	3.591,81	2.042	SET
GEAN LOPES DA LUZ	M	18/12/83	25/06/14	4	4.225,64	2.048	NOV
GEBERSON RIBEIRO DA SILVA	M	21/04/79	05/05/14	4	1.431,63	2.039	MAR
GELCI TERESINHA POZZER	F	09/04/69	17/02/00	PROF.	3.053,45	2.019	MAR
GELCIRA DE FATIMA ALBERICI	F	14/01/54	16/11/05	4	1.875,27	2.015	JAN
GELI INES ZUFFO CORTINA	F	01/06/83	02/02/11	PROF.	2.954,44	2.033	MAI
GELSON BARCKI	M	17/05/75	10/06/93	4	1.393,27	2.034	ABR
GELSON BRAATZ	M	09/03/70	18/03/92	4	1.706,54	2.030	FEV
GELSON LEMES DA SILVA	M	23/03/78	21/07/14	4	1.431,63	2.038	FEV
GELSON LUIZ SLAVIERO	M	07/10/70	12/07/10	4	1.518,29	2.035	SET
GELVANIA TEREZINHA PALOSCHI DE FREITAS	F	19/02/71	10/02/95	PROF.	3.647,89	2.021	JAN
GENAINA MICHELI EBELING	F	27/08/80	03/02/03	PROF.	3.026,42	2.030	AGO
GENECI DE FATIMA MACAGNAN GUADAGNIN	F	07/04/69	18/05/99	4	1.259,86	2.025	JUN
GENESIO LUIZ ADAMI	M	01/07/52	18/02/00	PROF.	1.608,72	2.017	MAI
GENESSI DA LUZ BATISTA CHAGAS	F	08/01/67	07/02/00	PROF.	1.608,72	2.016	DEZ
GENI CAMARA	F	22/09/60	16/03/92	PROF.	2.847,12	2.015	JAN
GENI SCHELL	F	25/03/54	04/05/92	4	1.410,59	2.015	JAN
GENILDE BORDIGNON VIOT	F	15/05/72	07/02/01	PROF.	3.152,50	2.026	JAN
GENIR JOSE COSER	M	17/08/63	01/06/99	4	1.259,86	2.028	JUL
GENTIL PERTILE	M	23/07/51	01/03/93	PROF.	1.908,87	2.015	JAN
GENTIL ROQUE	M	07/11/64	21/03/88	4	1.313,97	2.024	OUT
GENTIL ROSA	M	21/04/64	21/03/88	4	1.313,97	2.024	MAR
GEOVANA BALDISSERA TROGGIAN	F	18/07/70	27/01/14	PROF.	2.630,11	2.020	JUN
GEOVANA CASSOL VILAS BOAS	F	18/07/73	07/02/00	PROF.	1.608,72	2.023	JUN
GEOVANA MULINARI	F	03/12/72	06/02/95	PROF.	3.865,61	2.022	NOV
GEOVANI FABRICIO SOARES	M	06/09/83	22/04/13	4	1.135,01	2.043	AGO
GEOVANI PICOLI	M	05/01/85	13/03/12	4	1.893,92	2.044	DEZ
GERALDO ROMANOSKI	M	13/02/76	16/10/02	4	1.225,81	2.036	JAN
GERSON TEXEIRA ZANUSSO	M	04/05/69	20/07/09	4	5.587,58	2.031	JUN
GESSI FATIMA BATISTA CHAGAS	F	29/09/65	07/08/95	PROF.	2.337,39	2.015	SET
GESSI TEREZINHA BOROWICC	F	08/04/78	16/02/12	4	2.947,90	2.037	OUT
GESSIANI FATIMA LARENTES	F	21/02/71	11/02/88	4	3.494,01	2.021	NOV
GESSICA REGINA BORGSMANN	F	04/05/91	29/08/11	4	1.952,48	2.046	ABR
GIAN RAQUEL BLANGER	F	20/09/73	07/02/00	PROF.	1.608,72	2.023	AGO
GIANCARLO MOSCHETTA	M	21/11/75	10/06/02	4	9.112,44	2.036	OUT
GIANFRANCO POLI	M	11/02/84	11/11/14	4	9.709,70	2.049	JAN
GIANI VANIN	F	28/09/74	25/01/99	4	1.963,72	2.029	SET
GIANNE ZANINI DE SOUZA	F	17/06/81	22/08/06	4	5.103,84	2.036	MAI
GILBERTO ANTONIO SILVEIRA DE ABREU	M	05/09/77	01/09/11	4	1.135,01	2.039	NOV
GILBERTO BORGES	M	10/05/56	10/01/80	4	2.096,18	2.016	ABR
GILBERTO DOS SANTOS DA SILVA	M	25/11/57	19/04/88	4	2.501,50	2.017	OUT
GILBERTO FRIZON	M	01/07/75	20/07/11	4	2.581,54	2.038	OUT
GILBERTO LUIZ TELLES	M	15/05/53	08/08/08	4	1.474,58	2.018	ABR
GILBERTO NARDI	M	09/01/75	01/07/96	4	1.906,31	2.034	DEZ
GILBERTO STURMER	M	10/11/59	24/05/99	4	1.259,86	2.024	OUT
GILBERTO WIRSCHKE	M	08/06/85	12/05/14	4	2.549,31	2.047	NOV
GILCEMAR LUIZ FERNANDES DE OLIVEIRA	M	05/10/78	12/05/14	4	1.431,63	2.038	SET
GILMAR ANTONIO ROSA	M	31/10/65	16/06/97	4	1.703,45	2.030	OUT
GILMAR CARDOZO	M	14/05/69	11/05/06	4	1.988,62	2.029	ABR
GILMAR CARLOS COLLI	M	25/03/60	02/03/10	4	1.518,29	2.020	JUL
GILMAR DE LIMA	M	15/11/62	01/06/95	4	1.651,87	2.027	OUT
GILMAR FRANCISCO DE SOUZA	M	18/11/78	22/07/08	4	1.474,58	2.038	OUT
GILMAR PAZINATO	M	30/12/70	13/12/05	4	1.593,46	2.035	DEZ
GILMAR TELES GODINHO	M	31/01/84	19/04/13	4	1.135,01	2.044	JAN
GILSEA DE FATIMA OLIVEIRA ALVES	F	02/03/57	13/07/04	4	3.843,24	2.017	FEV
GILSON BEVILAQUA	M	20/02/76	14/07/10	4	2.187,68	2.036	JAN
GILSON PAGLIOSA	M	30/06/76	07/03/97	4	2.644,12	2.036	JUN
GILVANE SCHEREN	M	17/05/85	05/08/13	4	2.932,64	2.045	ABR
GILVANIA MASCARELLO DEBASTIANI	F	08/02/70	27/01/14	PROF.	2.630,11	2.030	JAN
GIOVANA APARECIDA M DA PAIXAO	F	12/05/65	07/02/00	PROF.	2.347,32	2.015	ABR
GIOVANA DALLA LIBERA MOSCONI	F	05/11/75	02/02/11	PROF.	1.477,21	2.028	FEV
GIOVANA IRIS VOELZ	F	09/02/81	05/02/14	PROF.	2.630,11	2.036	AGO
GIOVANA MARIKA	F	02/09/82	15/02/12	PROF.	1.315,06	2.032	AGO
GIOVANA MOSCHETTA	F	01/03/73	24/06/98	4	9.333,63	2.028	FEV
GIOVANA WEBER PERIOLO FARINA	F	05/05/72	02/02/11	PROF.	2.630,11	2.024	JAN
GIOVANI GANZER	M	01/05/70	01/04/06	4	1.445,25	2.035	ABR
GISELA GALLI DE LIMA	F	30/08/86	23/06/14	4	1.135,01	2.041	AGO
GISELA GUILHERME DE CARVALHO	F	24/08/65	19/05/06	4	1.191,74	2.025	JUL
GISELE CIGOGNINI	F	22/09/80	19/03/14	PROF.	1.315,06	2.030	AGO
GISELE CRISTINA BALDISSERA	F	06/11/73	21/06/10	4	1.445,95	2.033	OUT
GISELE CRISTINA BOSSONI MENDES	F	21/02/68	28/02/00	4	2.432,01	2.027	SET
GISELLA GANZER VIZZOTTO	F	04/01/79	10/06/02	4	3.154,25	2.033	DEZ
GISIELLE CHRISTINE SCHMIDT MENEGOLLA	F	06/01/87	14/03/14	4	3.591,81	2.044	FEV
GISLANI LURDES BONETTI LANFREDI	F	29/12/72	21/02/01	PROF.	1.608,72	2.022	DEZ
GISLEINE VENTURIM FEDRIGO	F	09/10/84	05/04/10	4	2.977,38	2.039	SET
GISSON ANTONIO SAUGO	M	18/01/76	01/07/10	4	2.187,68	2.036	JAN
GIULIO PRIMO MIGLIAVACCA	M	23/10/83	03/08/09	4	1.460,26	2.043	SET
GLAECIE DESCONSI STAKOSKI	F	21/08/66	02/02/11	PROF.	2.954,40	2.026	JUL

NOME	SEXO	NASC	ADM	CARGO	SALARIO CONTRIB.	DATA PROVÁVEL	
						ANO	MÊS
GLANDIA MARI GHIDORSI CORREA	F	20/10/63	07/03/80	4	2.039,83	2.015	JAN
GLEYÇA CRISTHINE KLAUS	F	03/12/90	23/08/11	4	1.769,09	2.045	NOV
GLICERIA SULZBACH MAI	F	18/08/73	15/08/95	PROF.	3.415,61	2.023	JUL
GOMERCINDO MARTINI	M	17/02/51	01/08/90	4	1.746,49	2.016	JAN
GRACIANE GUERRA	F	22/03/83	25/05/12	4	2.947,90	2.038	NOV
GRACIELA RAMOS	F	22/11/80	01/08/13	4	1.376,43	2.040	OUT
GRASIELE CIELLO	F	22/09/84	19/03/14	PROF.	1.315,06	2.039	MAR
GRASIELI CANELLES BERNARDI	F	14/03/82	16/02/12	PROF.	1.315,06	2.032	FEV
GRAZIELE GARBIN MOREIRA DA SILVA	F	03/03/91	26/03/12	4	1.952,48	2.046	FEV
GRECIMARA ALBA	F	06/08/76	06/02/02	PROF.	3.026,42	2.026	JUL
GREICE DAVILA COELHO	F	17/12/75	01/08/05	4	3.124,77	2.035	JUL
GREISE KOSSMANN	F	24/07/85	16/03/09	4	3.006,91	2.040	JUN
GUIAMARA DO CARMO TOMAZ	F	27/10/74	17/02/94	PROF.	3.204,76	2.024	SET
GUILHANE TERESINHA MELO	F	14/03/74	17/02/00	PROF.	3.053,42	2.024	FEV
GUILHERME ANTONIO FARINA	M	14/12/92	20/06/12	4	1.705,99	2.052	NOV
GUILHERME ANTUNES DA SILVA	M	15/12/92	18/06/12	4	1.431,63	2.052	NOV
GUILHERME DE CARVALHO SUDATI	M	06/09/83	22/07/08	4	8.690,56	2.043	AGO
GUILHERME FELIPPE RIBEIRO DE MELLO	M	15/02/86	11/06/14	4	1.376,43	2.049	MAI
GUILHERME LAUFER	M	12/08/63	19/03/86	4	2.028,59	2.023	JUL
GUIOMAR CRISTINA BERTOLLO BORDIGNON	F	03/12/65	12/05/98	4	2.317,93	2.020	NOV
GUSTAVO CATALAN RUZA	M	28/09/87	11/11/14	4	9.709,70	2.049	OUT
GUSTAVO FIORENTIN	M	20/12/88	09/09/08	4	1.474,58	2.048	NOV
GUSTAVO RE COLONHEZE	M	16/08/78	01/09/08	4	7.500,75	2.041	JAN
HEBER MANTOVANI	M	15/01/82	01/03/02	TEC. PROC. DADOS	4.569,84	2.042	JAN
HEDI AMELIA GIESEL	F	10/09/59	25/06/91	4	1.436,02	2.019	AGO
HELEN CRISTIANE STURMER	F	27/02/79	28/02/12	PROF.	2.630,12	2.039	FEV
HELENA IDALGO DOS SANTOS	F	20/01/62	01/03/91	4	2.278,11	2.017	JAN
HELIO ANTONIO DUTRA	M	25/11/64	08/03/82	4	3.728,21	2.020	OUT
HELISA ALEXANDRA GREFFE	F	18/05/71	27/10/09	4	3.663,65	2.031	ABR
HELOIZA DA SILVA SILVA	F	31/12/86	11/06/14	4	1.376,43	2.044	MAI
HELLUISA TESSARI	F	22/04/64	20/10/93	4	3.765,74	2.023	SET
HENRIQUE DELAI	M	26/12/90	28/04/14	4	2.549,31	2.050	DEZ
HENRIQUE ODY	M	15/05/79	26/06/06	4	4.436,85	2.039	AGO
HENRIQUE STUMPF	M	15/01/72	15/07/04	MOTORISTA	2.178,53	2.035	FEV
HEVERTON ALVES DE OLIVEIRA	M	15/08/85	06/02/09	4	1.403,96	2.045	JUL
HILARIO SARTOR	M	24/09/52	16/09/13	4	1.503,26	2.017	AGO
HILARIO VENDOLINO DA SILVA PINTO	M	07/02/65	16/08/95	PROF.	3.627,97	2.020	JAN
HORTENCIA SALETT MULLER TIERLING	F	15/05/67	11/09/98	4	6.103,29	2.022	ABR
HUGO NARDI	M	17/06/51	01/06/95	4	1.665,63	2.016	MAI
HUMBERTO TOLIO RICHARDT	M	10/06/86	11/09/12	4	1.503,26	2.047	FEV
IARA MARLISE QUINOT DALLAZEN	F	25/05/71	09/06/14	4	1.376,43	2.031	ABR
IARA TIBOURSKI	F	28/01/72	06/02/95	PROF.	3.648,28	2.022	JAN
IDA CRISTIANE DE MORAES	F	26/11/74	30/08/99	4	1.963,72	2.029	OUT
IDA JOANA VENDRUSCOLO MARONESI	F	22/08/65	29/05/98	4	2.851,15	2.025	JUL
IDAIR ALVES CORREA	M	12/02/65	10/02/09	4	1.403,96	2.030	JAN
IDALINA ALVES FAGUNDES	F	20/06/62	01/04/05	4	1.875,27	2.017	SET
IDEMAR ANTONIO QUERINO	M	08/04/71	08/06/99	4	1.259,86	2.031	MAR
IEDA MARIA SECCO	F	29/05/70	09/02/95	PROF.	3.429,28	2.020	MAI
IEDA MARIA ZAMARCHI MICHELON	F	24/11/64	29/05/89	4	2.037,92	2.019	OUT
IGOR ANTONIO GIROTTI	M	27/08/79	27/05/98	4	2.297,38	2.039	AGO
ILCE TEREZINHA CZYZEWSKI BONES	F	08/05/69	12/09/05	4	1.875,24	2.029	ABR
ILDO BONAFE	M	04/10/63	03/02/92	4	1.920,82	2.023	SET
ILDO CARLOS PILATTI	M	16/07/54	04/10/94	4	1.384,45	2.019	JUN
ILENE GLUSTAK	F	11/01/65	19/04/89	PROF.	3.282,06	2.015	JAN
ILIANE MARIA BARBOZA LONGHINOTTI	F	31/10/71	02/05/95	PROF.	1.711,58	2.021	OUT
ILIANE MARIA BARBOZA LONGHINOTTI	F	31/10/71	09/02/98	PROF.	1.654,53	2.021	OUT
ILIVAR ROBERTO MUNARETTO	M	26/05/73	09/07/12	4	1.503,26	2.036	MAR
ILMA NECKEL	F	17/11/64	01/04/96	PROF.	3.584,35	2.021	MAR
ILSE DUTRA DA SILVA	F	07/07/65	26/02/85	PROF.	3.626,86	2.015	FEV
ILSE MAY NOTHEN OLIVEIRA LIMA	F	26/10/64	15/03/00	4	5.734,07	2.024	SET
ILVAIR MARIA DALLA ROSA FIORENTIN	F	15/03/65	01/03/84	4	2.176,19	2.017	FEV
INÁS MARIA DALL AGNOL LAUSCHNER	F	14/07/64	02/02/11	PROF.	2.954,40	2.015	JAN
INACIO ANTONIO BOMBANA	M	09/06/55	21/08/95	4	2.728,21	2.016	MAI
INACIO ARENHART	M	02/11/52	21/02/97	4	3.355,09	2.017	SET
INELDE TERESINHA ENDERLE	F	01/01/66	31/05/94	PROF.	3.822,12	2.015	DEZ
INES APPI	F	20/08/63	31/10/02	4	1.910,65	2.023	JUL
INES ARAUJO DE FREITAS	F	21/01/74	09/02/95	PROF.	3.429,28	2.024	JAN
INES CARMEM SCHNEIDER LOPES	F	04/05/71	10/02/94	PROF.	1.752,91	2.021	ABR
INES CARMEM SCHNEIDER LOPES	F	04/05/71	18/06/96	PROF.	1.711,31	2.021	ABR
INES CARRARO	F	01/06/65	09/03/88	4	1.915,89	2.020	MAI
INES MARIA FONTANA	F	26/05/65	17/05/90	PROF.	3.581,40	2.015	ABR
INES MARIA MABONI	F	26/11/61	17/02/95	PROF.	3.647,11	2.020	JAN
INES MARINA SILVA POÇAI	F	28/01/74	06/02/95	PROF.	3.416,32	2.024	JAN
INES SONALIO BATISTTI	F	25/03/61	04/05/92	4	1.410,59	2.017	MAR
INES WOSCZINIAK	F	05/12/81	02/03/09	4	1.403,96	2.036	NOV
INEZ BIANCHI SALVAGNI	F	08/02/49	09/06/89	4	1.447,32	2.015	JAN
INEZ GIURIATTI	F	30/10/54	29/04/97	4	1.340,48	2.015	JAN
INEZ KROTH HANSEN	F	05/01/60	15/05/12	4	1.135,01	2.019	DEZ
INEZ MARIA BARBIERI	F	11/05/55	10/03/05	4	1.203,11	2.015	ABR
IONE DA SILVA MARTINS	F	18/10/67	14/03/86	PROF.	3.367,84	2.016	JUL
IRACEMA DA SILVA NEULS	F	24/04/57	20/01/00	4	1.248,51	2.017	MAR
IRACI REMUS BARRO	F	28/07/58	11/03/82	PROF.	3.487,27	2.015	JAN
IRACI SALETE CERUTTI	F	28/07/61	01/03/83	PROF.	1.712,67	2.015	JAN
IRACILDE ALVES CIGERZA	F	20/04/62	06/09/02	4	1.225,81	2.020	JUN
IRDES DE OLIVEIRA	F	30/04/48	11/04/89	4	1.449,03	2.015	JAN
IRENE BRASSO BONFANTE	F	30/08/64	01/03/91	4	2.278,11	2.019	AGO

NOME	SEXO	NASC	ADM	CARGO	SALARIO CONTRIB.	DATA PROVÁVEL	
						ANO	MÊS
IRENE JAHNEL	F	12/07/53	13/03/00	4	1.946,03	2.015	JAN
IRENE DE FATIMA ELIS KUHN	F	25/04/73	13/09/05	4	1.875,27	2.028	JUL
IRENE MARIA LISE PANSEIRA	F	19/07/62	02/03/06	4	10.038,94	2.022	JUN
IRENE MUNARI BORGES	F	14/06/59	24/02/92	4	1.423,44	2.019	MAI
IRIA LUIZA SIMON	F	01/08/61	28/02/02	PROF.	3.026,42	2.018	JUL
IRIA SANDER DALMORO	F	10/06/71	01/02/89	4	1.898,52	2.023	JAN
IRINEU DIAS DA SILVA	M	23/06/75	03/02/09	4	1.376,43	2.035	MAI
IRINEU ZANFONATO	M	19/05/51	24/01/00	4	1.248,51	2.016	ABR
IRMA FATIMA MARQUETTI	F	17/03/72	05/09/02	4	1.225,82	2.028	JAN
IRMA VITORIA DOS SANTOS	F	08/05/56	04/04/00	4	1.248,51	2.016	ABR
ISABEL CRISTINA FOSCHERA	F	07/04/83	07/08/13	4	1.376,43	2.038	MAR
ISABEL CRISTINA S KRACKECKER	F	20/02/66	11/10/88	4	2.458,27	2.021	JAN
ISABEL ELLI	F	08/02/58	16/04/97	4	1.348,02	2.018	JAN
ISABEL PERIN SAVARIS	F	26/08/60	07/03/88	4	1.466,32	2.018	FEV
ISADORA AMORIM DOS REIS	F	22/08/82	12/05/14	4	2.947,90	2.039	MAR
ISAIA PIVOTTO	M	22/12/80	27/06/14	4	1.597,96	2.045	NOV
ISMAEL LUIZ PIETROSKI	M	20/10/86	20/07/11	4	2.581,54	2.046	SET
ITALIA ILDA BE DO CARMO	F	27/11/64	17/02/86	PROF.	3.720,42	2.015	JAN
ITAMAR CELLA	M	06/02/68	05/05/95	4	1.851,98	2.030	ABR
ITAMARIS RANZOLIN DE OLIVEIRA	F	05/09/65	16/03/87	PROF.	3.625,69	2.015	AGO
ITAMIR GONCALVES FRANCA	M	23/05/67	23/05/94	4	2.361,83	2.028	JUN
ITANIR VASSOLER	M	23/05/68	10/03/14	4	1.503,26	2.033	ABR
ITELVINA CAVALHEIRO CIMA	F	09/08/67	16/03/87	PROF.	4.292,40	2.017	JUL
IVAIR COLLINS	M	06/07/69	13/04/98	4	9.349,13	2.029	JUN
IVALDO TONELO	M	26/11/70	05/05/95	4	1.861,15	2.030	OUT
IVAN SCHAEFFER	M	10/05/75	03/11/09	4	1.157,72	2.035	ABR
IVAN VALTER TIERLING	M	15/07/65	28/02/97	4	5.460,42	2.030	JAN
IVANA IRENE CAVAGNOLI GEHM	F	20/04/69	01/02/99	4	1.589,11	2.024	MAR
IVANA TERESINHA ALBERGUINI	F	12/01/66	13/06/02	4	3.214,23	2.026	JAN
IVANDRA LUCIANE MATIASSI	F	13/09/74	07/03/94	PROF.	3.440,68	2.024	AGO
IVANDRO BONAFE	M	11/03/81	23/03/06	4	1.988,62	2.041	FEV
IVANETE APARECIDA MACHADO BERTOTTI	F	30/12/69	18/06/96	PROF.	3.367,58	2.019	DEZ
IVANETE CARMEN BALARDIN	F	11/07/68	01/06/99	4	1.259,86	2.023	JUN
IVANETE FATIMA SOLIVO PAVAN	F	20/05/71	10/02/95	PROF.	3.429,28	2.021	ABR
IVANETE LEITE	F	14/07/81	17/07/13	4	1.376,43	2.036	JUN
IVANETE MACHADO	F	08/08/73	25/10/02	4	1.225,81	2.028	JUL
IVANETE MARIA WICHROSKI TOMASI	F	05/12/71	08/02/95	PROF.	3.191,85	2.021	NOV
IVANETE PIERINA MIOTTO ROSA	F	29/06/63	03/04/95	4	1.379,09	2.023	MAI
IVANETE SEMENUK CARVALHO	F	27/07/76	17/06/02	4	3.183,73	2.031	JUN
IVANI DE LIMA DOS SANTOS	F	16/09/61	21/05/99	4	1.259,86	2.021	AGO
IVANI IRMA BONAFE PEDROSO	F	03/01/59	14/03/86	4	1.987,20	2.015	JAN
IVANI LONI BEHN	F	05/12/64	17/02/00	PROF.	3.053,45	2.015	JAN
IVANI SALETE DA LUZ ALNOCH	F	15/04/64	03/05/93	4	2.231,10	2.019	MAR
IVANI TEREZINHA KUHN MUNIZ BARP	F	17/09/66	11/04/85	PROF.	3.716,45	2.015	MAR
IVANIA LUCIA ZUCCO	F	29/03/68	06/02/95	PROF.	3.429,49	2.018	MAR
IVANIA MARGARETE ROVANI	F	10/11/70	15/07/02	4	3.879,15	2.030	AGO
IVANICE HOFF MALLMANN	F	21/04/71	27/01/14	PROF.	1.315,10	2.031	MAR
IVANILDA ZUNINO DE OLIVEIRA	F	11/08/66	02/10/95	4	1.368,29	2.021	JUL
IVANILDE ALVES DE OLIVEIRA SCHMIDT	F	26/10/63	23/05/97	4	2.089,26	2.023	SET
IVANILDE BRESOLIN DA SILVA	F	17/07/82	10/07/08	4	1.822,20	2.037	JUN
IVANILDE MEREDYK	F	01/05/77	02/02/11	PROF.	2.954,40	2.027	ABR
IVANILDE ROSA	F	28/02/77	23/09/02	4	1.225,81	2.032	FEV
IVANIR JOSE RUBAS	M	06/04/70	04/09/02	4	2.045,43	2.030	MAR
IVANIR SALETE DE COSTA MACHADO	F	18/07/64	07/07/95	4	1.365,49	2.024	JUN
IVANISA LURDES GORGEN	F	21/08/62	01/09/95	4	2.180,70	2.022	JAN
IVANO DE MOURA SANTOS	M	01/02/71	07/02/00	PROF.	1.608,72	2.026	JAN
IVETE BERNARDI	F	11/09/66	22/02/00	PROF.	3.085,92	2.016	AGO
IVETE DONDE	F	06/10/73	18/03/10	4	1.445,95	2.033	MAI
IVETE GNOATTO SPAGNOL	F	30/06/57	24/04/06	4	5.049,04	2.017	MAI
IVETE ISABEL ZANELA	F	26/05/73	17/08/95	PROF.	3.122,70	2.023	ABR
IVETE MARIA GIACOMET DE CARVALHO	F	03/04/58	22/08/95	4	1.781,92	2.018	MAR
IVETE TERESINHA GABIATTI	F	08/08/68	10/02/94	PROF.	3.455,61	2.018	JUL
IVETE TEREZINHA KUMMER	F	19/07/68	10/02/95	PROF.	3.230,08	2.018	JUN
IVETE VARIANI VIZZOTTO	F	20/02/62	01/06/90	PROF.	3.718,28	2.015	JAN
IVO CONSTANTE	M	01/01/55	26/06/92	4	1.895,26	2.017	AGO
IVO FONSECA BUENO	M	04/09/49	05/06/91	4	1.905,38	2.015	JAN
IVONE LUCIA KARASEK CASSOL	F	22/09/65	29/07/91	PROF.	3.318,09	2.015	AGO
IVONE MARIA BARP BUTELLI	F	13/07/62	17/05/88	4	1.464,24	2.017	JUN
IVONE MARIA TONINI	F	14/02/59	02/02/11	PROF.	1.477,21	2.019	JAN
IVONE OLINKEVSKI	F	31/07/67	08/02/95	PROF.	3.674,47	2.017	JUL
IVONE SALETE DUARTE	F	04/09/51	07/02/00	PROF.	1.608,72	2.015	JAN
IVONEI JOSE HUBNER	M	06/07/91	01/08/13	4	1.376,43	2.051	JUN
IVONETE APARECIDA FARIAS DE ALMEIDA	F	03/05/66	01/07/96	4	2.151,96	2.021	ABR
IVONETE DUARTE	F	17/03/72	24/03/98	PROF.	3.211,14	2.022	FEV
IVONETE RUPOLO	F	25/03/72	18/06/96	PROF.	3.380,10	2.022	FEV
IVONETTE ZATT FALABRETTI	F	04/09/71	11/07/08	4	1.822,19	2.031	AGO
IZABEL BERGAMIN	F	08/07/67	16/09/02	4	1.225,81	2.026	JUL
JACIR ANTONIO LORENZI	M	26/05/68	22/05/91	4	1.729,82	2.028	ABR
JACIR ANTONIO PAVAO	M	11/06/75	25/04/14	4	1.376,43	2.040	MAI
JACKSON ANTÉRO DA SILVA	M	26/08/75	01/03/02	AUXILIAR DE ADMINISTRACAO	1.859,55	2.035	JUL
JACKSON BERTAMONI DE LIMA	M	24/11/72	22/02/12	4	4.225,57	2.037	OUT
JACQUELINE SCHAFFER	F	04/03/64	01/03/92	4	2.256,49	2.019	FEV
JACQUELINE TERESINHA DE CONTO PANASSOLO	F	22/04/78	27/01/14	PROF.	2.630,11	2.038	MAR
JACSON EDU MENEHETTI	M	05/02/79	04/03/10	4	4.580,19	2.044	JAN
JACSON LEANDRO HILDEBRANDT	M	18/01/66	09/02/01	PROF.	3.085,92	2.021	JAN
JACSON MURILO ROSA	M	25/11/75	06/09/02	4	1.225,83	2.035	OUT

NOME	SEXO	NASC	ADM	CARGO	SALARIO CONTRIB.	DATA PROVÁVEL	
						ANO	MÊS
JADER RODRIGUES BRASIL	M	22/06/63	02/01/95	4	5.517,22	2.028	MAI
JAICIELU DA SILVA CORREA	F	16/12/91	13/05/13	4	1.135,01	2.046	NOV
JAIME BRAULIO LUNARDI	M	12/07/69	05/06/88	4	1.911,13	2.028	ABR
JAIME DE OLIVEIRA	M	05/08/77	01/09/02	4	1.486,54	2.037	JUL
JAIME FRIGHETTO	M	04/06/58	29/04/14	4	1.135,01	2.023	MAI
JAIME NADIR DI DOMENICO	M	22/06/53	01/06/89	PROF.	1.979,52	2.018	MAI
JAIME VANDERLEI DIERINGS	M	08/06/68	21/05/91	4	1.701,64	2.028	MAI
JAIMIR BRAS RIVA	M	02/05/76	30/07/08	4	1.774,86	2.036	ABR
JAIR DE ALMEIDA	M	13/04/58	18/08/95	4	1.397,86	2.018	NOV
JAIR JESUS FLORES	M	06/08/65	18/08/95	4	1.375,05	2.029	MAI
JAIR LEMES	M	09/08/72	06/09/02	4	1.623,52	2.032	JUL
JAIR MACAGNAN	M	16/04/76	28/05/12	4	1.376,43	2.036	MAR
JAIR SABKA	M	14/01/63	29/07/13	4	1.135,01	2.028	JAN
JAIRO CESAR LUNARDI	M	25/09/71	21/03/00	4	3.242,64	2.035	MAR
JAIRO FRANCISCO DOS SANTOS	M	16/12/73	07/02/00	PROF.	3.374,18	2.029	FEV
JAIRO JOSE LUTEREK	M	19/03/75	25/02/02	4	1.635,29	2.036	AGO
JAISSON ROBER LANSSARINI	M	06/01/82	05/10/05	4	1.593,46	2.041	DEZ
JAKSON VIEIRA DE JESUS	M	31/03/85	11/03/14	4	1.503,26	2.049	FEV
JAMES LIMA THIES DE CARVALHO	M	28/04/77	02/06/14	4	2.396,44	2.042	ABR
JANAINA MARIA DA SILVA	F	12/01/77	10/05/99	4	1.952,48	2.032	JAN
JANAINA MUNIZ	F	22/05/74	02/02/11	PROF.	2.954,40	2.024	ABR
JANAINA VALENTINI FURLAN DAVILA	F	21/11/86	02/01/11	PROF.	2.954,40	2.036	OUT
JANDIRA MARIA MILAN AGNOLETTO	F	15/09/64	16/03/87	PROF.	3.354,43	2.015	JAN
JANDIRA SIMONETTI	F	14/05/84	27/01/14	PROF.	2.630,11	2.034	ABR
JANE CLAIRE GRAL DE OLIVEIRA	F	02/04/61	15/02/96	PROF.	3.589,22	2.019	JAN
JANE LUCIA CORADI ARNO	F	14/05/70	01/04/14	4	1.376,43	2.030	ABR
JANE MARIA DA SILVA PAULA	F	21/08/72	05/09/94	PROF.	3.440,67	2.022	JUL
JANE MARIA PREUSS BONFANTE	F	03/04/72	19/03/14	PROF.	2.630,11	2.029	SET
JANE SALETE DE SORDI	F	30/04/59	05/03/96	PROF.	1.693,79	2.019	MAR
JANETE APARECIDA OLIVEIRA GRANELLA	F	22/05/66	22/03/04	4	1.531,84	2.021	ABR
JANETE BRANCO	F	17/04/71	18/10/02	4	1.225,81	2.030	MAI
JANETE CARMEN WICHROSKI	F	17/07/70	09/02/98	PROF.	2.807,45	2.022	FEV
JANETE DE FATIMA MACHADO	F	07/10/68	03/05/10	4	2.977,38	2.028	SET
JANETE DOS SANTOS DE AVILA	F	03/07/71	01/11/94	4	1.378,23	2.026	JUN
JANETE FILIPPI CHIELLA SANTIN	F	18/04/67	20/03/90	PROF.	3.261,37	2.017	MAR
JANETE INEZ CAPITANIO	F	21/01/73	07/02/00	PROF.	3.217,41	2.023	JAN
JANETE IZABEL BATTIROLA	F	13/07/57	09/02/95	PROF.	3.647,93	2.015	JAN
JANETE MARIA GROLI FERRONATTO	F	06/07/66	06/05/96	4	1.378,11	2.023	JAN
JANETE MARSCHALL SEDOSKI	F	14/04/72	07/02/00	PROF.	3.217,41	2.022	MAR
JANETE SANTINA TOFFOLO LANGENBERG	F	08/07/77	10/09/02	4	1.225,83	2.032	JUN
JANETE SCARIOTT ZATTI	F	20/05/70	12/09/02	4	1.225,81	2.025	SET
JANICE WEBLER	F	15/01/76	01/04/02	4	3.879,21	2.031	JAN
JANICE ZAGONEL	F	17/12/90	25/11/14	4	1.769,12	2.045	NOV
JANINE DE FREITAS NOGARA	F	21/05/80	02/05/06	4	3.095,30	2.036	ABR
JANINHA MARIA ROSTIROLA	F	02/04/72	05/09/02	4	1.302,07	2.027	MAR
JAQUELINE CHIODI BADALOTTI	F	13/04/73	07/02/00	PROF.	3.085,92	2.023	MAR
JAQUELINE DIEHL FRANCO MOSCHETTA	F	19/06/68	14/04/98	4	5.289,52	2.023	MAI
JAQUELINE POMPEU DA SILVA BRESSIANI	F	03/05/86	19/03/14	PROF.	1.315,06	2.039	MAR
JEAM MYCHAEL MARTINS DA SILVA PETTRY	M	26/02/88	23/06/14	4	1.431,63	2.049	JUN
JEAN BACH	M	20/11/86	07/05/14	4	2.549,31	2.046	OUT
JEAN ROBERGE	M	18/09/72	01/09/11	4	9.709,70	2.037	AGO
JEANE CARLA MOHR	F	10/09/73	16/09/02	4	1.546,16	2.028	AGO
JEANE RODRIGUES PADILHA	F	25/02/79	19/08/11	4	1.135,00	2.034	FEV
JECE CASSEMIRO	M	13/08/68	25/04/95	4	1.378,48	2.028	JUL
JEFERSON BULEGON	M	08/06/63	10/04/13	4	1.503,26	2.034	MAI
JEFERSON TIZZIANI	M	01/08/78	02/02/11	PROF.	1.477,21	2.036	JUN
JEFFERSON CASTANHO SCHERER	M	22/07/70	07/08/95	PROF.	3.628,93	2.025	JUN
JEFSON SCOPEL	M	14/01/81	01/08/12	4	2.740,87	2.041	JAN
JELMA TERESINHA CONTI FIDELIS	F	17/12/76	12/04/99	4	1.259,86	2.031	NOV
JENI CARARO RODRIGUES DA SILVA	F	22/12/64	22/02/88	4	2.332,58	2.019	NOV
JEOVANA CORA VIDAL	F	18/02/69	08/06/98	4	3.527,92	2.024	JAN
JEROMAR DOMINGOS GEDIS	M	28/01/68	21/11/95	4	1.728,08	2.028	JAN
JERUSA LAZARETA RACHELLI	F	01/06/79	02/02/11	PROF.	2.954,40	2.029	MAI
JERUSA LUZIA DA SILVA	F	25/03/80	02/05/06	4	3.771,40	2.035	MAR
JERZY BRZOSZOWSKI	M	09/04/53	17/02/92	4	3.206,48	2.018	MAR
JHONATE EDEGAR BIAZUS ZUCCO	M	14/02/81	18/09/13	4	8.437,44	2.041	JAN
JIANE CRISTINA RIBOLI	F	15/03/69	16/03/87	PROF.	4.012,00	2.018	JAN
JOÃO ISRAEL PEREIRA PINTO JUNIOR	M	20/06/84	22/10/14	4	4.854,85	2.049	JAN
JOACIR PANSEIRA	M	25/07/73	17/10/11	4	1.135,01	2.036	NOV
JOANI BEOQUIS NARDI	F	24/06/69	08/02/01	PROF.	1.608,72	2.019	MAI
JOANNA DE PAULA MYNARSKI	F	17/07/83	29/08/11	4	2.509,78	2.038	JUN
JOAO ALFREDO DOS SANTOS	M	06/04/52	01/08/88	4	6.141,31	2.015	JAN
JOAO ALFREDO WARKEN	M	25/06/63	01/04/96	4	2.691,79	2.023	MAI
JOAO ALVES FIORENTIN	M	22/09/57	14/02/84	4	2.157,48	2.017	NOV
JOAO BATISTA AVILA	M	24/06/51	29/01/96	4	1.385,01	2.015	JAN
JOAO BATISTA DA ROSA	M	24/06/74	01/06/95	4	1.652,90	2.034	MAI
JOAO BATISTA DE ALMEIDA	M	21/10/57	05/04/91	4	1.917,73	2.017	SET
JOAO BATISTA FORTES	M	10/03/63	10/08/87	4	1.881,38	2.023	FEV
JOAO CARLOS BORGES	M	07/11/65	23/01/91	4	1.939,69	2.025	OUT
JOAO CARLOS CIBULSKI	M	23/04/68	06/08/90	4	1.876,99	2.028	MAR
JOAO CARLOS CORREA	M	05/10/64	18/05/92	4	2.375,03	2.024	SET
JOAO CARLOS DA SILVA	M	27/12/62	16/08/95	4	2.251,11	2.022	NOV
JOAO CARLOS DOS SANTOS	M	22/03/49	10/02/09	4	1.403,96	2.015	JAN
JOAO CARLOS MENDES DE OLIVEIRA	M	09/04/59	15/05/95	4	1.666,24	2.021	JUN
JOAO CELSO VIEIRA	M	26/06/70	26/11/13	4	1.376,43	2.035	MAI
JOAO DE MELLO	M	20/10/54	04/07/85	4	1.468,19	2.016	SET

NOME	SEXO	NASC	ADM	CARGO	SALARIO CONTRIB.	DATA PROVÁVEL	
						ANO	MÊS
JOAO FRANCISCO FENIX	M	07/04/62	18/06/91	4	1.409,22	2.025	JUN
JOAO HENRIQUE ROMAN	M	24/02/85	30/04/14	4	2.549,31	2.045	FEV
JOAO LUIZ KOZERSKI	M	17/06/56	31/07/06	4	1.503,21	2.021	MAI
JOAO LUIZ SIQUEIRA	M	13/03/66	03/02/86	4	1.503,26	2.025	JUN
JOAO LUIZ SULZBACH	M	24/06/61	01/04/82	4	6.433,65	2.020	NOV
JOAO MARCOS PEREIRA PUTZEL	M	23/12/85	17/07/13	4	1.503,26	2.048	JUN
JOAO MARIA ALVES OLIVEIRA	M	06/04/58	08/02/88	4	1.409,12	2.023	JAN
JOAO MARIA FERREIRA	M	21/07/83	19/09/11	4	1.135,01	2.046	SET
JOAO MARIA MARQUES ROSA	M	25/03/58	31/05/06	4	5.097,59	2.023	FEV
JOAO NELSON DOS SANTOS	M	17/07/62	12/04/90	4	2.490,52	2.022	JUN
JOAO NERI BUENO	M	28/08/70	24/04/06	4	1.445,25	2.032	OUT
JOAO PEDRO CZARNOSKI	M	08/05/46	15/05/91	4	1.426,50	2.015	JAN
JOAO ROMEU DE ALMEIDA FILHO	M	05/03/81	02/02/11	PROF.	2.954,40	2.036	FEV
JOAO SOBICZ SOBRINHO	M	24/12/51	01/01/91	4	1.868,87	2.015	JAN
JOAO VANDERLEI RODRIGUES	M	16/09/62	07/07/89	4	2.462,21	2.022	AGO
JOAQUINA GONCALVES DA LUZ	F	14/03/58	26/06/87	PROF.	2.685,22	2.015	JAN
JOCE DAIANE BORILLI POSSA	F	04/09/81	02/02/11	PROF.	2.954,40	2.031	AGO
JOCELI SCHNAIDER	F	01/09/77	23/04/14	4	1.135,01	2.037	AGO
JOCELI TEREZINHA MARTINS DE LARA DOS SAN	F	29/08/65	21/01/00	4	1.248,51	2.022	SET
JOCELIA MELANIA PUTTON	F	29/01/56	22/10/02	4	1.225,81	2.016	JAN
JOCELINO PAVOSKI	M	30/09/63	17/02/97	4	2.882,18	2.028	SET
JOCEMAR LUIZ FERREIRA	M	04/10/80	25/05/99	4	1.248,51	2.040	SET
JOECI SALETE DE SANTI	F	12/04/66	15/02/89	PROF.	3.654,32	2.016	MAR
JOEL HENRIQUE ROHR	M	06/11/89	24/09/12	4	4.225,57	2.049	OUT
JOEL RIBAS SIMOES	M	25/03/78	16/11/95	4	1.360,27	2.037	MAR
JOELINE CRISTOFOLI MARQUES	F	02/08/85	01/08/13	4	2.947,90	2.040	JUL
JOELSEN MARIA GRIGOLO FEDATTO	F	25/08/75	07/02/00	PROF.	3.152,50	2.025	JUL
JOICE MARIA BERTA	F	02/07/66	01/08/90	PROF.	3.861,92	2.016	JUN
JOISE APARECIDA MACHADO RECHE	F	07/10/67	27/01/14	PROF.	1.315,06	2.017	SET
JONAS CAPRE GONCALVES	M	19/10/83	27/11/13	4	7.053,47	2.048	SET
JONAS RAPKIEVICZ	M	27/07/87	09/08/11	4	1.376,43	2.047	JUL
JONAS RIBEIRO	M	24/09/87	22/07/13	4	1.135,01	2.047	SET
JONATAN WALKER	M	09/11/85	01/06/12	4	1.431,63	2.045	OUT
JONATH RECH DOS SANTOS	M	28/07/80	08/09/09	4	1.533,32	2.040	JUL
JONER MERLO	M	28/07/75	16/10/09	4	4.310,08	2.035	JUN
JONIVAN DO AMARAL	M	29/07/90	09/04/14	4	1.376,43	2.050	JUL
JORGE DA FONSECA JUNIOR	M	04/06/60	10/03/95	4	6.102,08	2.025	MAI
JORGE LUIZ ROTAVA	M	24/04/58	01/02/83	4	2.570,94	2.018	MAR
JORGE NEI DOS SANTOS XAVIER	M	21/03/65	21/02/02	PROF.	3.164,81	2.025	SET
JORGE PEREIRA DA SILVA	M	05/04/53	10/02/92	PROF.	1.477,18	2.015	JAN
JOSE ALDOIR VEIGA	M	02/07/71	01/09/11	4	1.376,43	2.036	MAI
JOSE AMARILDO BILHAN	M	21/11/75	15/05/95	4	1.652,48	2.035	OUT
JOSE ANTONIO PILLONI	M	19/03/59	02/10/89	4	1.834,03	2.020	ABR
JOSE ARI CORREA DE MORAES	M	28/09/58	31/03/14	4	1.135,01	2.024	MAR
JOSE CARLOS COMIN	M	18/08/70	14/05/13	4	1.135,01	2.031	SET
JOSE CARLOS ROSA	M	21/06/65	15/05/91	4	2.018,02	2.025	MAI
JOSE CELSO LOUREIRO	M	09/05/58	14/04/94	4	2.161,63	2.018	ABR
JOSE CRISTIANO SCHNEIDER	M	05/08/78	24/05/99	4	1.259,86	2.038	JUN
JOSE DELLALIBERA	M	24/07/63	15/05/12	4	1.808,15	2.026	JUL
JOSE GERALDO SEGNOR	M	26/01/61	10/05/95	4	1.378,01	2.023	MAI
JOSE JURANDIR FERNANDES	M	12/08/60	01/03/96	4	2.147,35	2.020	JUL
JOSE LEANDRO MOREIRA	M	15/11/88	05/02/09	4	1.403,96	2.048	OUT
JOSE MARCIO NARDI	M	08/09/66	14/06/99	4	4.640,54	2.030	MAI
JOSE MENDES	M	17/08/61	14/08/95	4	3.442,32	2.021	JUL
JOSE ODACIR BELLO DOS SANTOS JUNIOR	M	25/11/64	24/02/92	PROF.	3.905,47	2.019	OUT
JOSE ODAIR DE JESUS	M	11/05/69	19/07/11	4	2.581,54	2.034	ABR
JOSE RENATO BARANOSKI	M	10/12/73	25/07/08	4	1.474,58	2.033	NOV
JOSE ROYESKI	M	15/06/59	03/04/92	4	1.404,39	2.024	MAI
JOSE TRINDADE	M	02/12/64	16/09/02	4	1.546,16	2.026	JUL
JOSE VALDEMAR CADORE	M	10/01/55	17/05/91	4	1.415,60	2.019	DEZ
JOSE VILMAR GALVAO	M	01/07/76	02/10/02	4	1.225,81	2.036	JUN
JOSE VILSON RIBEIRO	M	20/04/68	17/03/14	4	1.135,01	2.033	MAR
JOSE ZACARIAS PANSERA	M	14/02/63	30/07/13	4	1.376,43	2.028	JAN
JOSEANE DA SILVA	F	09/07/80	02/02/11	PROF.	2.954,40	2.032	ABR
JOSELI BERDIAN MONTEIRO	F	02/11/69	01/02/95	PROF.	3.563,14	2.019	OUT
JOSEMAR CRISTIANO DE FREITAS	M	21/05/88	26/04/10	4	1.445,95	2.048	ABR
JOSENARA DOS SANTOS	F	04/06/80	15/02/12	PROF.	1.315,01	2.030	MAI
JOSIANE ALVES DE LIMA BERNARDI	F	01/11/90	17/10/11	4	1.769,12	2.045	OUT
JOSIMAR CENSI	M	15/09/86	02/05/13	4	1.503,26	2.046	AGO
JOVANE BOTTIN	F	02/11/72	16/07/14	4	3.062,43	2.032	OUT
JOVANO ANTONIO BASSANI	M	01/09/78	03/02/03	PROF.	3.026,42	2.033	AGO
JOVILDE FATIMA ROIDER	F	26/07/63	01/04/02	4	1.910,65	2.023	JUN
JUAREZ JULIO RODRIGUES	M	13/07/67	25/09/89	4	1.890,63	2.027	JUN
JUAREZ RODRIGUES	M	14/12/76	01/06/94	4	1.388,12	2.035	JUN
JUCELEIA FATIMA VASSOLER	F	16/05/77	17/08/04	4	1.892,96	2.032	ABR
JUCELI ANA NARDI DA ROSA	F	09/07/76	01/03/00	PROF.	1.770,86	2.026	JUN
JUCELI SEVERGNINI	F	23/04/69	06/03/95	PROF.	3.298,89	2.019	MAR
JUCEMAR BRECIANI	M	11/07/77	18/05/99	4	1.259,86	2.037	JUN
JUCIANE SALETE TESSARI	F	09/10/69	25/10/93	PROF.	3.200,69	2.019	SET
JUCIELI BIANCHI	F	25/09/86	04/04/13	4	3.591,81	2.041	SET
JUCILEI APARECIDA BLANGER PERIN	F	10/07/70	02/02/11	PROF.	2.954,40	2.020	JUN
JUCINARA VAZ DOS SANTOS	F	01/07/64	19/03/14	PROF.	1.315,06	2.024	JUN
JUDILE MENEGUEL SELLE	F	18/03/62	11/02/94	PROF.	3.455,69	2.015	JAN
JUDITE SCHWERZ	F	01/08/63	25/07/05	4	1.875,27	2.018	OUT
JULIA LOPES KOLLING	F	12/10/87	20/03/14	4	2.947,90	2.044	MAR
JULIANA ALAIDES FERRON	F	31/07/78	11/09/02	4	1.225,81	2.033	JUL

NOME	SEXO	NASC	ADM	CARGO	SALARIO CONTRIB.	DATA PROVÁVEL	
						ANO	MÊS
JULIANA ANGELA ALBIERO SALVI	F	25/07/84	04/10/11	4	2.947,90	2.041	SET
JULIANA ANTUNES	F	08/10/82	15/07/10	4	1.445,95	2.037	SET
JULIANA FRIGHETTO SIVE	F	02/05/79	02/02/11	PROF.	2.954,40	2.030	MAI
JULIANA HENRIQUE DE OLIVEIRA	F	23/09/83	02/02/11	PROF.	2.954,40	2.033	AGO
JULIANA LACERDA SCHMOELLER	F	13/06/70	02/03/99	4	1.963,72	2.025	MAI
JULIANA LARA KAUFMANN	F	09/02/65	01/03/88	4	3.070,51	2.020	JAN
JULIANA MACHADO DA COSTA HELLGREN	F	06/09/81	02/02/11	PROF.	2.954,40	2.031	AGO
JULIANA MARTINS ZANLUCI	F	23/01/75	07/04/98	4	3.535,74	2.030	JAN
JULIANA MELANIA MAERTINS VIEIRA	F	09/05/80	17/10/05	4	1.875,27	2.035	ABR
JULIANA MORAZ	F	08/02/89	01/07/10	4	1.445,95	2.044	JAN
JULIANA PAULA WERLANG	F	07/08/81	19/03/14	PROF.	1.315,06	2.039	MAR
JULIANA RECHE	F	19/02/78	09/08/95	4	1.742,26	2.030	NOV
JULIANA ROBERTA HOEHN	F	24/06/85	08/08/14	4	2.582,26	2.040	JUN
JULIANA SIVE POMMERENING	F	22/05/79	02/02/11	PROF.	2.954,40	2.029	ABR
JULIANE AIRES SCALCON	F	13/11/84	21/06/10	4	1.445,92	2.040	JUN
JULIANE MARIA VALENTINI	F	11/08/78	20/10/05	4	3.124,77	2.033	JUL
JULIANE SGARBOSSA	F	07/11/83	18/02/09	4	3.006,86	2.038	OUT
JULIANO BRUSTOLIN	M	15/05/71	03/10/12	4	2.427,42	2.036	ABR
JULIANO DE SOUZA	M	29/04/85	19/03/14	4	3.591,81	2.049	MAR
JULIE MONIQUE ENGLER	F	15/04/86	09/02/09	4	2.166,02	2.041	MAR
JULIO CESAR MARQUETTI	M	13/02/75	15/04/13	4	1.503,26	2.040	JAN
JULIO CESAR MATIEWICZ	M	25/01/65	18/01/93	4	3.243,92	2.025	JAN
JULIO CEZAR SIGNORI	M	23/04/75	14/07/87	4	2.473,51	2.028	MAR
JULIO FRANCISCO TASCA	M	07/12/68	01/03/87	4	6.338,78	2.026	SET
JUNIOMAR DOS SANTOS	M	12/02/82	01/08/12	4	1.571,37	2.042	JAN
JUNIOR ASSIS STRELLO	M	05/10/88	20/07/11	4	2.581,54	2.048	SET
JUNIR ANTONIO LUTINSKI	M	02/06/76	17/05/07	4	3.065,82	2.036	MAI
JURACI RIBEIRO	M	12/05/46	01/04/87	4	1.557,36	2.015	JAN
JURACI ZAMBERLAN	F	19/08/72	19/10/07	4	2.066,35	2.029	ABR
JUREMA SCARTON	F	23/06/71	27/01/14	PROF.	1.315,06	2.031	MAI
JUSARA ROLIN DE MOURA	F	21/12/77	14/05/12	4	1.376,43	2.037	NOV
JUSARA TERESINHA M DE O CERUTTI	F	09/10/66	03/11/97	4	1.884,95	2.026	ABR
JUSSARA DE FATIMA F DA SILVA	F	04/11/65	13/04/92	4	1.421,99	2.022	MAR
JUSSARA MARIA LERMEIN	F	13/02/75	09/02/96	PROF.	3.191,88	2.025	JAN
JUSTINA INES DEBASTIANI	F	17/09/57	16/06/97	4	1.357,57	2.017	AGO
JUVENTINO FRANCESCETTO	M	24/10/59	21/02/92	PROF.	3.043,96	2.015	JAN
KADIGEIA KARINE DALAPOSSA	F	01/04/88	17/02/09	4	1.460,28	2.043	MAR
KALY STELA RAUBER POLETTI	F	14/08/65	10/02/92	PROF.	3.802,76	2.015	JUL
KAREN DEL CLARO RIGO	F	06/04/69	15/02/95	PROF.	3.601,65	2.019	MAR
KARIM BERTOLO	F	20/02/79	14/01/08	4	1.474,58	2.034	JAN
KARIN DAIANE BARKI	F	01/09/86	01/04/09	4	1.460,26	2.041	AGO
KARIN KÄFFKA SCHMITT	F	01/01/65	10/03/09	4	1.460,26	2.019	DEZ
KARINA DE WITT	F	26/06/80	15/07/09	4	3.006,86	2.035	JUN
KARINA VERGINIA GIACHINI	F	07/04/89	17/07/08	4	1.822,19	2.044	MAR
KARINE FLACH	F	27/09/72	19/03/14	PROF.	2.630,11	2.032	SET
KARINE PEREIRA	F	12/01/74	01/07/96	4	3.635,08	2.029	JAN
KAROLINY REMOR MOREIRA FRANCISCO	F	23/09/87	19/09/12	4	8.437,44	2.042	SET
KATIA APARECIDA GALLASSINI	F	17/12/67	01/02/95	4	3.464,47	2.022	NOV
KATIA ELISA ROSSONI	F	07/05/81	01/09/14	4	2.947,85	2.041	ABR
KATIA MORGANA MOHR	F	30/01/89	18/06/12	4	1.431,63	2.044	JAN
KATIA REGINA CARLESSO	F	16/08/79	27/05/13	4	2.947,90	2.036	ABR
KATIA REGINA CUNICO	F	24/12/84	02/02/11	PROF.	2.954,40	2.034	DEZ
KATIANE ALBUQUERQUE	F	17/06/83	02/03/09	4	8.606,19	2.038	MAI
KELEN FREITAS DE OLIVEIRA	F	10/04/81	18/08/11	4	1.769,12	2.037	JUL
KELI ASCOLI	F	17/01/91	01/09/14	4	2.549,31	2.046	JAN
KELLY CRISTINA CAGLIARI	F	14/03/77	05/07/10	4	1.445,95	2.032	FEV
KELLY CRISTINA DE OLIVEIRA	F	22/04/78	18/05/98	4	2.317,62	2.033	MAR
KENIA RODRIGUES DE ANDRADE	F	05/07/81	07/11/14	4	2.427,42	2.041	FEV
KIELI PRISCILA BARC	F	09/08/85	27/01/14	PROF.	2.630,15	2.039	JAN
KLEBER MOTTA	M	06/04/67	28/10/11	4	1.431,63	2.027	MAR
LADEMIR JOSE CREMONINI	M	01/02/75	26/03/02	4	7.617,75	2.035	JAN
LADIR COSTA	F	12/12/60	04/07/95	4	1.370,94	2.015	NOV
LÁDIR JOSE SIGNORI	M	12/03/65	02/01/06	4	1.578,42	2.030	FEV
LAERCIO RAMOS DO PRADO	M	21/11/72	21/06/10	4	1.445,95	2.036	JAN
LAERCIO ROGERIO RODRIGUES	M	13/12/69	01/03/10	4	1.518,29	2.029	NOV
LAERCIO VELASQUE	M	09/11/88	01/08/13	4	1.503,26	2.048	OUT
LAIDES PAUL	F	29/01/80	26/08/14	4	3.591,81	2.040	JAN
LAIR CIQUEIRA	M	25/12/63	01/01/91	4	1.722,03	2.023	NOV
LARISSA GRANDO PALUDO	F	03/01/86	12/03/14	4	2.947,90	2.044	FEV
LAUDAIR JOSE DAMIAN	M	11/02/76	20/04/06	4	1.997,45	2.038	SET
LAUDEMAR ROGERIO CANEI	M	07/02/73	20/04/05	4	1.203,11	2.033	JAN
LAUDENEI ANDERSON HENRICH	M	28/07/86	02/12/13	4	2.509,78	2.048	NOV
LAUDENOR DOMINGUES DE ARRUDA	M	27/09/70	29/10/14	4	1.769,12	2.035	AGO
LAUDOCENA MARIA PILATTI	F	05/07/61	14/08/95	4	2.181,80	2.016	JUN
LAURA DOMINGAS GASTAMANN	F	12/01/75	17/04/06	4	3.771,40	2.030	NOV
LAURA VERONICA HOHN	F	13/09/65	20/02/89	PROF.	3.429,22	2.015	AGO
LAURA ZANCHET DE BACCO	F	09/10/87	19/11/14	4	4.854,85	2.044	NOV
LAURI FORTES	M	15/05/70	03/05/95	4	1.861,23	2.030	ABR
LAURINDO ZICK	M	18/02/65	15/05/90	4	2.442,61	2.025	JAN
LAURITA CANOVA	F	04/10/61	12/09/11	4	1.952,48	2.021	SET
LEANDRA MORESCO FAVERO	F	27/03/73	07/08/95	PROF.	3.416,31	2.023	MAR
LEANDRA OLIVEIRA PORTO	F	12/09/86	10/12/13	4	3.591,81	2.043	NOV
LEANDRO FIDELIS	M	14/10/83	26/09/06	4	1.503,21	2.043	SET
LEANDRO VALDIR VIECILI	M	30/10/75	07/01/08	4	5.000,49	2.040	JUL
LECI MARIA FERREIRA ZANATTA	F	17/10/57	02/05/95	4	1.353,93	2.017	SET
LEDA DE LUCCA DA SILVA	F	18/09/75	17/02/94	PROF.	3.455,27	2.025	AGO

NOME	SEXO	NASC	ADM	CARGO	SALARIO CONTRIB.	DATA PROVÁVEL	
						ANO	MÊS
LEDA MARIA CAPELLO	F	20/10/61	05/09/13	4	3.228,08	2.021	SET
LEDA MARIA MARCON FRANZ	F	04/11/66	01/04/93	PROF.	3.478,64	2.016	OUT
LEDA VERINHA TASCA DA SILVA	F	25/09/56	01/05/90	4	2.115,15	2.015	OUT
LEDAMIR APARECIDA PAZETTI R RAMOS	F	18/11/74	12/09/02	4	1.225,83	2.029	OUT
LEIA BORGES VIEIRA DA ASSUMPCAO	F	02/11/85	21/11/14	4	1.769,12	2.040	OUT
LEILA CLAUDIA MACIEL TOSI	F	23/01/65	27/01/14	PROF.	1.972,58	2.025	JAN
LENI DA PARECIDA ELIS	F	10/09/59	03/04/95	4	1.368,29	2.019	AGO
LENICE INES WEIS	F	23/03/59	07/08/95	PROF.	3.511,32	2.015	JAN
LENIR OZELAME	F	29/12/69	29/02/88	PROF.	3.586,87	2.019	MAI
LENIR TEREZINHA MATTE	F	03/02/69	13/05/04	4	1.531,84	2.029	JAN
LENOIR ALVES FERREIRA	M	07/10/62	16/05/95	4	1.852,15	2.023	MAR
LENOIR FERREIRA DOS SANTOS	M	09/12/73	24/07/13	4	1.503,26	2.033	NOV
LEO GILMAR TASCA	M	05/04/59	17/01/89	4	1.889,65	2.022	JUL
LEOCADIA APARECIDA PICCOLOTTO	F	10/10/84	01/04/09	4	1.460,26	2.039	SET
LEOCADIA CEBULSKI DE CAMARGO	F	09/12/54	04/10/89	4	1.449,21	2.015	JAN
LEOCIR AVILA	M	22/01/74	09/08/95	4	1.773,01	2.034	JAN
LEOCIR MADALENA FESTUGATTO FOSSA	F	01/01/66	01/07/92	4	1.421,93	2.020	DEZ
LEOMAR MUNIZ	M	27/12/75	26/01/00	4	1.248,51	2.035	DEZ
LEONARDO CE	M	02/02/78	01/06/12	4	8.437,44	2.038	JAN
LEONARDO CHABAR PRZYBILISKI	M	27/11/49	01/03/89	4	2.447,97	2.015	JAN
LEONARDO GOLLO PIVA	M	09/07/84	03/11/14	4	4.225,57	2.046	AGO
LEONI FATIMA DOS SANTOS VAZ	F	18/01/61	15/02/95	PROF.	3.104,63	2.015	JAN
LEONI TEREZINHA MACIEL DA SILVA	F	22/04/66	25/04/13	4	1.135,01	2.026	MAR
LEONI TEREZINHA MORO	F	25/05/68	10/08/09	4	2.013,87	2.023	ABR
LEONICE BODANESE FORTES	F	20/08/68	01/08/89	PROF.	3.575,78	2.018	JUL
LEONICE LUCIA BRESSIANI BERGAMIN	F	30/11/73	08/08/08	4	1.822,19	2.031	SET
LEONIDES ANA MARSARO	F	14/04/64	25/05/98	4	2.317,05	2.019	MAR
LEONILDA CARDOSO	F	05/05/56	17/05/90	4	1.883,31	2.016	ABR
LEONILDA FRANCISCA SANTIN	F	05/03/57	10/04/92	4	2.254,11	2.015	JAN
LEONIR ANTONIO GAZZOLA	M	17/10/70	01/07/91	4	1.931,60	2.030	SET
LEONIR BERNARDI	M	24/03/69	03/04/00	4	2.003,25	2.034	FEV
LEONIR BERTOLDI	M	09/06/71	02/09/13	4	1.376,43	2.032	SET
LEONIR CARMEN TORMEN	F	07/10/60	07/11/05	4	1.875,27	2.020	SET
LEONIR DE SOUZA	F	18/01/64	09/10/07	4	2.298,21	2.019	JAN
LEONIR JOSE FEIER	M	24/10/68	19/09/02	4	1.225,81	2.032	NOV
LEONIR NATALINO RIBEIRO	M	25/12/63	24/05/99	4	1.225,81	2.033	NOV
LEONIR SCHORRECKE	M	31/12/72	01/02/91	4	1.407,36	2.031	JUN
LEONOR ANTONIO SEBEN	M	17/09/60	02/05/90	4	3.277,83	2.025	ABR
LETICIA FIGUEIREDO DA ROCHA CANSIAN	F	29/09/88	01/03/12	4	2.947,90	2.043	SET
LETICIA ROZAUARA BORTESE	F	10/09/79	23/06/14	4	1.376,43	2.038	MAR
LIAMAR TERESINHA DEBONA LASKOSKI	F	02/01/67	16/09/02	4	3.167,25	2.021	DEZ
LIANE ANSOLIN	F	15/12/78	02/02/11	PROF.	2.954,40	2.028	NOV
LIANE KONZEN	F	29/07/71	02/06/14	4	1.376,43	2.031	JUN
LIARA ROSANA VILLANOVA DOS SANTOS	F	05/04/67	06/03/02	4	10.486,48	2.027	MAR
LICEIA CHIARELOTTO	F	11/03/78	09/02/09	4	1.460,26	2.037	NOV
LIGIA JUSSARA NEDEL PERTILE	F	10/06/50	18/06/96	PROF.	2.681,99	2.015	JAN
LICIANE FATIMA VASILUC ZUFFO	F	09/12/74	27/04/00	4	1.380,38	2.029	NOV
LIDIA ANGELA CARON	F	01/08/54	16/02/81	4	2.061,43	2.015	JAN
LIDIA PEDROSO	F	31/12/50	14/04/97	4	1.348,06	2.015	JAN
LIDIA TIRONI	F	03/07/52	26/03/90	4	1.464,74	2.015	JAN
LIDIANA PAULETTO PIOVESAN	F	06/07/79	16/02/09	4	3.663,60	2.036	SET
LIDIANE DE COL	F	10/10/82	27/01/14	PROF.	1.315,01	2.039	JAN
LIDIANE MEDIANEIRA PITTOL	F	15/04/84	19/06/12	4	2.509,78	2.039	MAR
LIDIONAR SERNICE GONCALVES	F	30/06/79	02/02/11	PROF.	1.639,35	2.029	JUN
LIGIA GOTARDO	F	11/03/82	10/11/14	4	1.769,12	2.040	JAN
LIGIA PAULA FIGUEIRO DE FARIAS	F	29/06/69	09/02/95	PROF.	3.621,59	2.019	JUN
LIGIA SCHACHT	F	30/10/82	02/12/13	4	3.591,81	2.042	OUT
LILIAN CRISTINA BORTESE PEGORARO	F	27/10/86	02/02/11	PROF.	2.954,40	2.036	OUT
LILIAN DE BORBA DE BONA	F	14/09/84	02/07/12	4	1.952,48	2.039	AGO
LILIAN SCHWANKE DE OLIVEIRA	F	29/06/79	02/02/11	PROF.	1.927,61	2.029	JUN
LILIANE CATARINA STUBINSKI	F	08/05/59	22/07/87	4	1.918,50	2.015	JAN
LILIANE CRISTINA BRANDINI	F	14/01/79	04/03/02	4	1.910,65	2.034	JAN
LILIANE FATIMA ALVES	F	30/01/82	18/02/02	4	1.635,26	2.037	JAN
LILIANE FERREIRA DA SILVA	F	26/12/87	18/02/09	4	1.460,24	2.042	DEZ
LILIANE MARIONETE BALANCELLI	F	24/08/67	08/02/95	PROF.	3.079,42	2.017	JUL
LILIANE MINUZZI LINHARES	F	03/04/76	07/04/14	4	3.591,81	2.036	MAR
LILIANE MONTEIRO CEZAR BRIZOLA DA ROSA	F	22/01/80	27/01/14	4	2.758,96	2.040	JAN
LINA MARA TUMELERO MATIELLO	F	22/04/77	19/04/06	4	1.488,89	2.032	MAR
LINDACIR CAMPEOL SANTIN	F	08/09/68	10/04/00	4	2.147,73	2.028	AGO
LINDAMAR COSTA	F	03/04/65	15/02/93	PROF.	3.495,20	2.015	MAR
LINDOMAR SCHAEFFER	M	17/05/82	01/09/11	4	4.854,85	2.043	JUL
LIRIO ANTONIO SONALIO	M	05/01/46	06/10/80	4	1.683,26	2.015	JAN
LIRIO BAIERLE	M	03/07/58	07/04/97	4	2.033,10	2.022	FEV
LISANDRA ALVES ROSA MORAES ADAM	F	24/05/77	02/02/11	PROF.	1.477,16	2.027	ABR
LISETE BALEN	F	27/05/70	01/09/90	PROF.	3.650,04	2.020	ABR
LISETE SCHMITZ	F	16/03/69	06/04/89	PROF.	3.893,51	2.019	FEV
LISIANE MARA MACHADO	F	24/11/83	02/12/13	4	4.860,80	2.043	OUT
LISIANE MARIA PIOLA CASARIN	F	16/06/66	22/02/95	PROF.	2.691,25	2.016	MAI
LIVIA DE OLIVEIRA VARISCO	F	28/03/83	17/05/10	4	8.521,81	2.038	MAI
LIZANDRA SBARDELLOTTO	F	14/09/83	02/02/11	PROF.	2.954,40	2.033	AGO
LIZETE LUZIA AGOSTINI	F	25/12/68	03/04/95	4	2.189,71	2.023	NOV
LIZEU MAZZIONI	M	06/03/68	22/02/88	PROF.	3.813,77	2.023	FEV
LOERI MACHADO FERNANDES	F	25/03/74	10/05/99	4	2.167,25	2.029	FEV
LOIDE COSTELA MARAFON	F	06/08/55	18/04/05	4	1.875,27	2.015	JAN
LOIDE TERESINHA BALBINOT	F	29/08/62	19/02/02	PROF.	3.033,59	2.015	JAN
LOIMAR ALCHIERI MAESTRO	M	16/05/85	17/02/10	4	1.445,95	2.045	ABR

NOME	SEXO	NASC	ADM	CARGO	SALARIO CONTRIB.	DATA PROVÁVEL	
						ANO	MÊS
LOIRI TERESINHA RACHELLE	F	17/04/61	01/07/96	4	1.924,01	2.018	JUN
LORECI TERESINHA BARBOZA THOME	F	07/11/67	07/08/95	PROF.	1.772,81	2.017	OUT
LORECI TERESINHA BARBOZA THOME	F	07/11/67	09/02/98	PROF.	1.599,05	2.017	OUT
LORENA ANDREOLA	F	28/11/63	15/02/00	4	1.946,03	2.018	OUT
LORENI ARRUDA TELES	F	28/03/62	03/04/00	4	1.248,51	2.022	FEV
LORENI DAS GRACAS CAVALLI	F	03/03/51	02/04/90	4	1.427,70	2.015	JAN
LORENI DE FATIMA ALMEIDA DA SILVA	F	30/03/67	06/02/96	4	1.364,55	2.023	SET
LORENI SALETE ALBINO PEDROSO	F	31/05/65	02/05/97	4	2.122,76	2.020	MAI
LORIANE FATIMA DE ANHAIA GONÁLVES	F	01/09/77	25/04/11	4	1.135,01	2.032	AGO
LORIVA PINHEIRO DE MEDEIROS	F	12/05/53	07/04/86	4	1.481,59	2.015	JAN
LOURDES ANCHAU	F	03/09/64	10/02/94	PROF.	1.975,74	2.019	JAN
LOURDES SCARIOT FIORI	F	13/09/64	01/03/88	4	2.332,14	2.019	AGO
LOURDES TESTA	F	03/04/66	18/10/02	4	1.225,81	2.021	MAR
LOVANI CERICATO	F	09/06/60	21/12/09	4	3.663,65	2.020	MAI
LOY PAGOTTO	M	03/08/56	03/08/87	4	2.506,33	2.016	JUL
LUAN LUCENA	M	31/01/88	06/11/14	4	4.854,85	2.049	OUT
LUANA KARINE NUNES	F	22/05/89	10/10/11	4	5.212,80	2.044	ABR
LUANA TECIANI CANALLE	F	05/09/88	28/07/09	4	1.460,26	2.043	AGO
LUBIA MORAES BARCELLOS	F	26/10/55	05/02/01	PROF.	1.608,72	2.015	MAR
LUCAS FRANKLIN ALEGRETTI DE OLIVEIRA	M	12/07/81	20/08/08	4	10.001,13	2.042	JUL
LUCELIA DE ALMEIDA RIBAS	F	05/08/81	01/03/05	4	1.875,27	2.036	JUL
LUCELIA FERNANDA DANIELLI	F	01/05/77	27/01/14	PROF.	1.315,06	2.027	ABR
LUCENA MARIA HUF	F	14/03/66	09/09/05	4	1.875,27	2.026	FEV
LUCI SACION	F	27/11/58	03/05/99	4	1.259,84	2.018	OUT
LUCI SCHNEIDER DA COSTA	F	14/09/75	02/02/11	PROF.	2.630,15	2.029	JUL
LUCI TERESINHA DALLA COSTA	F	30/10/59	08/02/95	PROF.	3.105,17	2.017	NOV
LUCIA ANTUNES DE LIMA CAMINSKI	F	31/03/70	09/02/95	PROF.	3.429,28	2.020	MAR
LUCIA APARECIDA PEDROSO DEITOS	F	03/08/72	19/03/14	PROF.	2.630,11	2.024	SET
LUCIA FATIMA PCHIBILSKI	F	09/07/60	15/05/95	4	1.348,55	2.020	JUN
LUCIA FATIMA PIEKAS ZAGONEL	F	09/04/69	18/10/02	4	1.225,81	2.025	OUT
LUCIA LIANE MONTIEL SIQUEIRA	F	24/07/69	21/06/06	4	1.682,77	2.029	JUN
LUCIA MARIA HANAUER	F	12/03/74	14/02/02	PROF.	3.026,42	2.024	FEV
LUCIA MARILENE GARCIAS	F	17/12/71	27/05/96	4	1.361,26	2.026	NOV
LUCIA MARTINS DA SILVA	F	24/03/73	27/01/14	PROF.	2.630,11	2.032	JUN
LUCIA SOLIGO BRESSAN	F	19/03/71	16/10/14	4	1.135,01	2.029	SET
LUCIANA AP CARDOSO THOME TRUCOLO	F	25/11/71	21/03/95	PROF.	3.426,33	2.021	OUT
LUCIANA BERTASO DE AZEVEDO	F	15/04/70	08/03/93	4	3.840,45	2.025	MAR
LUCIANA BRAGHIN	F	11/09/82	02/02/11	PROF.	1.315,11	2.032	AGO
LUCIANA CERESOLI BOTTON	F	25/03/75	17/02/06	4	3.095,30	2.030	FEV
LUCIANA DAMIANI SOUZA	F	05/03/71	18/09/06	4	1.503,19	2.031	FEV
LUCIANA DE OLIVEIRA	F	25/04/76	07/02/00	PROF.	3.479,37	2.026	MAR
LUCIANA DOMENEGHINI CHIARADIA	F	22/10/84	05/08/13	4	2.947,90	2.043	JUL
LUCIANA DUARTE NOMURA DEBONA	F	09/08/71	18/03/05	4	4.479,10	2.031	JUL
LUCIANA FERREIRA DE OLIVEIRA	F	21/05/85	19/04/13	4	1.135,01	2.040	ABR
LUCIANA FIN	F	09/02/84	02/02/11	PROF.	2.954,40	2.034	JAN
LUCIANA GHELLER	F	11/09/73	23/09/02	4	3.183,73	2.028	AGO
LUCIANA GODOI PEDROZO	F	21/07/72	27/01/14	PROF.	1.315,06	2.022	JUN
LUCIANA HENDGES	F	06/02/83	28/03/06	4	3.771,40	2.038	JAN
LUCIANA LAJUS VARGAS HALMANN	F	02/04/71	09/04/98	4	9.429,84	2.026	MAR
LUCIANA MASSI	F	01/04/79	27/01/14	PROF.	1.315,06	2.032	MAI
LUCIANA RODRIGUES DOS SANTOS	F	23/04/79	02/05/05	4	1.203,11	2.034	MAR
LUCIANA SACCON	F	28/11/71	07/02/00	PROF.	3.085,92	2.021	NOV
LUCIANA VANUSA POZZAN CAVALHEIRO	F	09/09/72	02/03/94	PROF.	3.440,99	2.022	AGO
LUCIANE CENCI	F	24/08/80	17/11/14	4	1.769,12	2.039	AGO
LUCIANE GRANDO	F	20/03/70	26/03/99	4	9.060,19	2.025	FEV
LUCIANE KARINA LEVANDOSKI	F	06/10/87	19/09/11	4	1.135,01	2.042	SET
LUCIANE MARIA LONGO	F	05/11/73	25/03/97	4	1.692,45	2.028	OUT
LUCIANE NAGI COZER	F	29/08/78	13/02/02	PROF.	3.026,45	2.028	AGO
LUCIANE TEREZINHA FERST MORONI	F	20/07/66	17/02/00	PROF.	3.053,42	2.019	JAN
LUCIANITA MARIA GUARNIERI SCHNEIDER	F	10/04/65	03/07/90	4	3.419,74	2.020	MAR
LUCIANO ADELINO GIAÇON	M	07/11/74	29/06/98	4	5.075,13	2.034	OUT
LUCIANO ALMADA MOZETIC	M	11/06/66	09/02/94	PROF.	3.518,68	2.022	FEV
LUCIANO CORRÊA	M	06/11/71	16/08/95	4	1.743,96	2.031	OUT
LUCIANO DAVI INNOCENTE	M	29/10/77	11/05/99	4	2.167,25	2.037	OUT
LUCIANO DAVI TELEMBERG	M	12/06/89	17/09/14	4	1.135,01	2.049	SET
LUCIANO FOSSA	M	06/08/75	01/08/12	4	2.740,87	2.040	JUL
LUCIANO GOMES	M	02/01/84	16/07/13	4	1.135,01	2.046	ABR
LUCIANO JOSÉ BULIGON	M	26/01/70	06/06/12	4	10.353,63	2.035	JAN
LUCIANO LUIS BAUDINO	M	27/09/71	19/03/12	4	1.503,26	2.031	NOV
LUCIANO MACHADO DE ALMEIDA	M	01/05/83	16/04/14	4	1.503,26	2.043	ABR
LUCIANO MARTINS DOS SANTOS	M	11/11/75	10/10/11	4	1.893,92	2.035	OUT
LUCIANO RUBENICH	M	14/04/82	10/10/11	4	1.893,92	2.044	JUL
LUCIENE BAUER DE MOURA MARCON	F	12/12/62	10/05/88	PROF.	3.623,81	2.015	JAN
LUCILEI SOLIVO	F	10/11/78	16/09/02	4	1.237,16	2.033	OUT
LUCILIA GUINARA MOTTA	F	25/10/66	22/02/89	PROF.	3.917,53	2.016	SET
LUCIMARA PATRICIA SEGALA	F	24/01/86	29/08/11	4	1.769,12	2.041	JAN
LUCINDA IGNEZ ROMEU FERNANDES	F	02/09/63	09/04/96	4	12.201,71	2.023	AGO
LUCIO GUILHERME TALGATTI	M	17/11/81	10/08/11	4	1.376,43	2.043	OUT
LUCIVETE MARIA AGOSTINI	F	24/05/70	15/04/02	4	9.112,44	2.025	ABR
LUIS ALFREDO BAYS	M	28/09/68	11/02/94	PROF.	3.153,83	2.024	JAN
LUIS CARLOS ALNOCH	M	27/08/67	24/05/99	4	1.259,86	2.027	AGO
LUIS FERNANDO GELATI	M	20/10/63	07/03/02	4	9.112,44	2.028	FEV
LUIS SEGALA	M	13/10/60	29/02/88	PROF.	2.474,53	2.018	FEV
LUIS SÉRGIO FAGUNDES	M	13/07/66	23/03/06	4	1.988,62	2.031	JUN
LUIS ALBERTO BONDAN	M	04/06/68	15/03/05	4	1.459,01	2.030	SET
LUIS ANDRE DE ALMEIDA	M	18/08/79	20/04/05	4	1.203,11	2.039	JUL

NOME	SEXO	NASC	ADM	CARGO	SALARIO CONTRIB.	DATA PROVÁVEL	
						ANO	MÊS
LUIZ ANDRE RAUPP	M	28/09/72	02/09/09	4	1.533,32	2.037	SET
LUIZ ANTONIO STOBE	M	31/01/81	19/07/11	4	2.581,54	2.041	JAN
LUIZ CARLOS DA SILVA	M	11/11/57	01/01/85	4	2.588,64	2.017	OUT
LUIZ CARLOS MASCHIO	M	03/06/60	05/08/96	PROF.	1.936,05	2.015	MAI
LUIZ CARLOS OTTO	M	06/03/63	24/06/91	4	1.959,50	2.023	FEV
LUIZ CARLOS RAMOS PADILHA	M	20/06/57	01/06/95	4	1.659,30	2.022	MAI
LUIZ CARLOS RODRIGUES	M	07/06/79	24/05/99	4	1.259,86	2.039	MAI
LUIZ CARLOS TRINDADE	M	04/11/76	14/08/95	4	1.782,34	2.036	OUT
LUIZ CARLOS TURMENA	M	29/05/59	21/05/90	4	2.453,76	2.020	JUL
LUIZ CEZAR ZIBILUKA	M	14/04/63	25/02/85	PROF.	2.575,48	2.018	MAR
LUIZ EDUARDO LIMA VASCONCELLOS	M	13/04/63	01/04/88	PROF.	1.985,68	2.018	MAR
LUIZ FRANCISCO RODRIGUES	M	18/11/59	24/03/06	4	4.436,85	2.024	OUT
LUIZ JENUIR GONCALVES	M	07/11/61	01/06/95	4	1.665,63	2.021	OUT
LUIZ ROBERTO TILLMANN	M	06/07/57	08/03/77	4	4.406,61	2.015	JAN
LUIZA BROCCO MARAFON	F	14/10/91	05/09/11	4	1.952,48	2.046	SET
LUIZA EBERTS	F	09/04/60	11/02/00	PROF.	3.217,46	2.018	JUN
LUIZA POZZER BORTOLANZA	F	13/06/66	18/04/91	PROF.	3.570,22	2.016	MAI
LURDES APARECIDA ALVES OLIBONI	F	20/11/71	14/04/05	4	1.875,27	2.031	OUT
LURDES CARVALHO OLIVEIRA	F	11/09/56	02/05/94	4	1.384,49	2.016	AGO
LURDES DE OLIVEIRA MASCARELLO	F	14/02/64	25/03/96	4	1.357,73	2.024	JAN
LURDES FÁTIMA DIAS	F	13/05/63	01/09/95	ASSISTENTE ADMINISTRATIVO	2.867,86	2.022	ABR
LURDES FERNANDES	F	06/07/52	10/06/89	4	1.436,54	2.015	JAN
LURDES JANISSK PARTEKA	F	06/07/63	25/04/05	4	1.875,27	2.023	JUN
LURDES MARIA KUCMANSKI DA ROSA	F	09/04/72	12/09/05	4	1.875,27	2.027	MAR
LURDES MELANIA SINGESKI	F	05/05/69	23/04/03	4	1.892,96	2.029	ABR
LUSIANE APARECIDA N SANT ANA	F	08/01/71	01/07/96	PROF.	3.166,66	2.020	DEZ
LUZ MARINA CAMARGO MARTINS	F	25/03/62	25/05/98	4	3.001,80	2.022	FEV
LUZITANIA BOFF	F	08/09/68	04/03/92	PROF.	3.800,23	2.018	AGO
MARCIA DOS SANTOS II	F	30/09/72	16/10/02	4	1.225,81	2.028	ABR
MAGALI FATIMA FAVERO PAULINI	F	06/05/76	02/02/11	PROF.	2.954,40	2.026	ABR
MAGALI FOLETTO RODRIGUES	F	27/07/76	18/02/00	PROF.	3.085,92	2.026	JUN
MAGALI SANTIN	F	02/10/67	03/08/95	PROF.	1.814,61	2.017	SET
MAGALI SANTIN	F	02/10/67	09/02/98	PROF.	1.736,22	2.017	SET
MAGALI TERESA SANDER KUNST	F	01/01/63	01/02/99	4	1.963,72	2.021	OUT
MAGDA REGINA COPPINI DE ALMEIDA	F	16/08/64	15/02/91	PROF.	4.232,77	2.015	JAN
MAGLIANE MARTA BAGNARA	F	17/02/79	30/04/14	4	2.947,90	2.039	JAN
MAGNA LUIZA FERREIRA RODRIGUES	F	07/09/81	01/09/11	4	1.135,01	2.036	AGO
MAIARA CORA	F	09/07/85	16/09/08	4	1.431,63	2.040	JUN
MAIARA CORA *	F	09/07/85	16/09/08	AUXILIAR DE ADMINISTRACAO	1.474,62	2.040	JUN
MAIARA MACIEL	F	26/05/92	28/02/14	4	1.376,43	2.047	MAI
MAICON DELLALIBERA	M	22/04/90	07/05/12	4	1.431,63	2.050	MAR
MAKEY RODRIGO ZORTEA	M	10/10/76	03/03/06	4	2.548,79	2.040	JUL
MANIRA SCHMITZ	F	22/08/67	13/12/99	4	1.928,31	2.022	NOV
MANOEL ADEDIR MARIANO JUNIOR	M	21/07/82	18/08/11	4	2.039,87	2.046	JUL
MANOEL BOMBANA	M	04/06/83	03/08/09	4	1.559,86	2.043	MAI
MANOELA WINTER VIER	F	04/11/85	14/09/09	4	3.663,65	2.040	OUT
MANUELA FARIAS FLORES	F	14/07/83	17/02/09	4	3.006,86	2.039	FEV
MARA ANDREIA DOS SANTOS	F	13/04/79	01/09/11	4	1.135,01	2.038	JUL
MARA LALANA	F	19/02/79	17/03/10	4	2.977,38	2.034	JAN
MARA LUCIA DADA PALMEIRA	F	26/04/70	31/05/94	4	3.534,82	2.025	MAR
MARA REGINA DOS SANTOS ALMEIDA	F	01/12/65	20/02/95	PROF.	3.428,44	2.019	JUN
MARA SANDRA GALINSKI	F	19/06/75	09/09/02	4	1.225,81	2.031	ABR
MARALUCIA COELHO FLORES CECHIN	F	10/06/62	19/03/90	PROF.	3.532,48	2.015	FEV
MARCELA GEHLEN	F	06/08/81	01/09/11	4	1.769,12	2.040	FEV
MARCELINA DA GRACA L VAN CAENEGHEN	F	19/10/63	10/12/90	4	4.576,47	2.020	JUL
MARCELO BERTONCELLO	M	14/03/79	20/07/11	4	2.581,54	2.039	FEV
MARCELO BISCHOFF ROCHA	M	15/05/65	01/07/96	4	1.885,40	2.027	JAN
MARCELO DA CRUZ DE SANTANA	M	20/07/83	09/06/14	4	1.503,26	2.048	JUN
MARCELO FAGUNDES	M	07/01/85	17/04/13	4	1.135,01	2.047	NOV
MARCELO FIORINI	M	20/11/70	05/05/94	4	2.781,95	2.030	OUT
MARCELO FRANK DAL PIVA	M	02/06/72	13/02/95	PROF.	3.647,47	2.027	MAI
MARCELO KUHN ADACHINARI	M	09/11/89	01/04/14	4	1.376,43	2.049	OUT
MARCELO MORONA	M	21/12/79	20/07/11	4	2.581,54	2.039	NOV
MARCELO PUTTON	M	28/01/80	29/03/06	4	2.004,51	2.040	ABR
MARCELO XIMENDES	M	11/02/83	05/03/12	4	1.503,26	2.043	JAN
MARCELO ZANESCO	M	21/08/89	17/07/14	4	1.431,63	2.049	JUL
MARCIA ALVES FERREIRA KONZEN	F	23/10/78	24/03/10	4	1.445,95	2.038	SET
MARCIA BERNARDETE ZUCCO GASPARETTO	F	16/04/64	16/05/88	4	1.839,23	2.019	MAR
MARCIA BRISOLA GABRIEL	F	06/12/72	30/07/08	4	1.822,20	2.032	NOV
MARCIA DE ABREU GUELBER	F	01/04/61	27/05/98	4	3.393,96	2.020	JUN
MARCIA DE FATIMA LEMES DE CAMPOS	F	18/09/68	14/03/86	PROF.	3.652,30	2.016	AGO
MARCIA DE OLIVEIRA BASEI	F	15/06/75	01/07/02	4	1.910,65	2.030	MAI
MARCIA ELAINI DA SILVA MURARO	F	28/10/61	03/12/93	PROF.	3.136,46	2.016	MAI
MARCIA FARAH EMILIANO	F	22/03/67	11/08/08	4	10.000,99	2.027	FEV
MARCIA FATIMA BAGGIO	F	31/01/78	22/04/98	4	2.090,88	2.033	JAN
MARCIA FLORES PALMAS	F	10/03/84	01/09/11	4	1.135,01	2.039	FEV
MARCIA INES BERNARDI WURZIUS	F	03/08/71	09/02/96	PROF.	3.400,31	2.021	JUL
MARCIA MARIA SILVA	F	31/10/57	13/03/14	4	3.056,38	2.017	SET
MARCIA MARTINS DE LARA SANTOS	F	04/02/76	08/09/05	4	1.875,27	2.031	JAN
MARCIA REGINA FLISSAK DA VEIGA	F	05/03/65	14/06/99	4	5.346,86	2.020	FEV
MARCIA REJANE VANIN	F	21/07/72	10/02/95	PROF.	3.647,89	2.022	JUN
MARCIA ROMANI BERNARDI	F	22/09/73	01/03/00	PROF.	3.053,42	2.023	AGO
MARCIA VANIN	F	20/03/70	28/04/97	4	1.359,39	2.025	OUT
MARCIANA FRIGERI DE SOUZA	F	28/10/80	11/05/07	4	3.065,82	2.035	OUT
MARCIANO ALVES PEREIRA MUNIZ	M	09/04/84	18/05/12	4	1.135,01	2.044	MAR
MARCIANO JANDREY	M	05/03/81	29/10/09	4	2.209,34	2.042	JAN

NOME	SEXO	NASC	ADM	CARGO	SALARIO CONTRIB.	DATA PROVÁVEL	
						ANO	MÊS
MARCIELA MEZZOMO	F	12/05/82	02/02/11	PROF.	1.315,06	2.032	ABR
MARCIO CORREA ANTUNES	M	31/03/78	01/08/02	4	9.112,44	2.038	MAR
MARCIO JOSE GOMES	M	10/03/78	12/09/02	4	1.225,79	2.038	FEV
MARCIO ROMANOSKI	M	28/12/82	11/09/02	4	1.225,81	2.042	DEZ
MARCIO VOLMIR NUNES	M	31/05/70	01/08/13	4	1.135,01	2.035	MAI
MARCIRIO DE MORAIS VIEIRA	M	10/08/57	05/07/02	4	3.879,15	2.022	MAI
MARCK GREGOR BALBINOT GEHLEN	M	06/06/84	09/09/13	4	4.225,57	2.048	AGO
MARGO ANTONIO BARBOSA	M	20/08/63	01/03/88	4	3.511,71	2.023	JUL
MARCOS ALBERTO GIOVANONI	M	12/11/69	16/07/85	4	3.575,57	2.024	OUT
MARCOS ALBERTO TITAO	M	23/08/86	02/04/12	4	5.212,79	2.046	JUL
MARCOS ANTONIO BERNARDELLI	M	06/04/74	31/05/05	4	1.203,11	2.036	JUN
MARCOS ANTONIO GREFF	M	15/08/71	01/05/95	4	1.653,96	2.031	JUL
MARCOS ANTONIO OGLIARI F SANTOS	M	12/05/78	01/07/97	4	1.693,40	2.038	ABR
MARCOS ANTONIO WUNDERVALD	M	29/07/63	04/05/95	4	1.857,45	2.023	JUN
MARCOS EUGENIO LAVALL	M	23/07/79	08/11/14	4	4.854,85	2.044	JUN
MARCOS EVANDRO MACHADO	M	27/05/70	01/11/90	4	6.096,29	2.030	ABR
MARCOS FELIPE MARCON	M	05/07/90	01/09/11	4	2.509,78	2.050	JUN
MARCOS NECRE DOS SANTOS	M	05/12/71	27/01/00	4	1.248,51	2.035	JAN
MARCOS ROGERIO DIAS	M	27/04/82	14/10/11	4	1.893,92	2.042	ABR
MARCOS ROQUE	M	02/07/80	05/05/12	4	1.376,43	2.040	JUN
MARCUS VINICIUS DA SILVEIRA	M	16/03/78	12/09/11	4	4.854,85	2.041	JAN
MARELI PANIZZI	F	01/04/68	01/04/02	ASSISTENTE DE COMISSOES	3.446,14	2.028	MAR
MARELICE MARIA BALAN GUOLO	F	15/09/64	17/10/95	4	1.367,82	2.023	NOV
MARGARET BRUST PEITER	F	04/01/70	01/07/96	PROF.	3.574,72	2.019	DEZ
MARGARET SIGNOR GROSSI	F	20/02/64	14/08/95	PROF.	1.755,50	2.015	JUN
MARGARETE BORILLE DE OLIVEIRA	F	25/08/72	10/02/94	PROF.	3.686,60	2.022	JUL
MARGARETE SANTIN	F	08/02/65	03/07/96	PROF.	1.689,47	2.019	NOV
MARGARETE SANTIN	F	08/02/65	01/03/01	PROF.	1.315,06	2.024	JUN
MARGARETE TEREZINHA GAZONI	F	07/11/67	10/08/95	PROF.	3.415,96	2.017	OUT
MARGARETE TIRONI	F	11/12/71	02/02/11	PROF.	1.639,35	2.028	FEV
MARGARETE ZANINI FAREZIN	F	03/04/68	20/01/92	4	2.365,55	2.023	MAR
MARGARIDA ALBA WINCKLER	F	29/08/70	27/04/98	4	2.841,71	2.028	ABR
MARGARIDA HILGA KLIER KAMMLER	F	03/08/70	02/08/95	PROF.	3.400,11	2.020	JUL
MARGARIDA KNIEST DORNELLES PICCOLI	F	03/10/66	17/08/95	PROF.	3.303,47	2.016	SET
MARI CASSOL FERREIRA	F	04/04/72	02/03/04	4	2.597,19	2.032	MAR
MARI CLAUDIA WEIRICH	F	27/05/70	16/06/86	4	2.480,32	2.019	NOV
MARI FATIMA RODRIGUES DE TONI	F	13/10/66	02/02/11	PROF.	2.954,40	2.016	SET
MARI JANE TERESINHA PANAZZOLO	F	18/08/72	12/07/10	4	1.445,97	2.032	JUL
MARI TEREZINHA DALLASTRA FAGUNDES	F	04/09/63	22/02/95	PROF.	3.104,10	2.017	OUT
MARI TEREZINHA KRACKECKER	F	12/01/67	08/08/90	4	2.422,70	2.022	JAN
MARIA ALOAR FISTAROL	F	07/03/47	19/03/90	4	2.419,77	2.015	JAN
MARIA APARECIDA DA ROCHA	F	27/01/69	10/02/92	PROF.	2.305,94	2.019	JAN
MARIA APARECIDA DA SILVA	F	15/06/69	13/04/05	4	1.875,27	2.029	MAI
MARIA APARECIDA DE QUADROS	F	06/03/65	02/02/11	PROF.	2.630,11	2.015	JUL
MARIA BASEGGIO	F	09/07/63	01/06/95	4	1.377,36	2.020	MAR
MARIA BEATRIZ MUNZI	F	07/07/66	09/04/85	PROF.	3.730,01	2.015	MAR
MARIA BEATRIZ SBEGHEN	F	07/12/48	23/02/95	PROF.	3.236,91	2.015	JAN
MARIA BERNARDETE SCAPIN CADORE	F	30/06/59	06/03/02	4	3.879,15	2.015	JAN
MARIA CANDIDA BUENO D AVILA	F	06/10/63	07/02/00	PROF.	2.761,63	2.016	ABR
MARIA CHRISANTO DE MORAES	F	10/12/56	01/08/95	4	1.387,51	2.016	NOV
MARIA CLARA BADARO MASSAD	F	26/07/82	12/09/11	4	4.860,80	2.038	OUT
MARIA DA CONCEICAO SOARES	F	23/10/57	03/04/95	4	1.379,09	2.017	SET
MARIA DA LUZ ANTONIOLLI	F	28/05/53	11/06/92	PROF.	3.770,41	2.015	JAN
MARIA DE FATIMA BENTZ	F	05/05/63	30/03/92	4	1.303,33	2.021	JAN
MARIA DE FATIMA CEBULSKI	F	08/12/61	25/03/96	4	1.363,16	2.021	NOV
MARIA DE FATIMA DA ROSA	F	21/11/64	12/12/94	4	12.499,72	2.024	OUT
MARIA DE LOURDES BASTIANI	F	21/04/56	12/05/75	4	2.751,40	2.015	JAN
MARIA DE LOURDES PIERESAN CARVALHO	F	31/08/57	10/09/02	4	1.546,16	2.017	JUL
MARIA DE LOURDES RODRIGUES MULLER	F	11/08/65	13/02/86	PROF.	3.487,73	2.015	JUL
MARIA DE LOURDES ZOLETT SILVANI	F	30/08/52	01/03/00	4	1.248,51	2.015	JAN
MARIA ELENA BAPTISTELIO SONALIO	F	30/01/63	02/05/95	4	1.378,25	2.018	AGO
MARIA ELOA TACCA	F	20/05/46	17/08/95	PROF.	3.303,47	2.015	JAN
MARIA ELOISA TELLES SCHMITZ	F	15/06/49	23/04/09	4	1.460,26	2.015	JAN
MARIA ELVIRA HOCHSCHEIDT	F	10/01/55	03/04/95	4	1.379,09	2.015	JAN
MARIA FERNANDA BECKER	F	12/04/70	11/08/08	4	1.474,58	2.030	MAR
MARIA GONCALVES TERRA	F	08/03/59	01/06/99	4	1.259,88	2.019	FEV
MARIA GORETE ALMEIDA MULLER	F	05/04/67	16/03/87	PROF.	3.354,43	2.017	MAR
MARIA HELENA AGOSTINI	F	20/08/76	23/07/13	4	1.376,43	2.036	JUL
MARIA HELENA MENTA	F	30/04/48	10/10/89	4	1.827,50	2.015	JAN
MARIA HELENA PEREIRA DE JESUS	F	22/08/68	05/02/09	4	1.403,96	2.028	JUL
MARIA ILONE MOREIRA	F	20/03/66	27/01/14	PROF.	2.630,11	2.026	FEV
MARIA INEZ BUENO D AVILA	F	18/11/64	05/03/02	PROF.	3.059,61	2.019	AGO
MARIA IRMA SBARDELLOTO PERAO	F	10/06/59	17/04/90	4	1.416,49	2.018	MAR
MARIA IZABEL FERREIRA	F	21/04/72	01/09/95	4	2.149,01	2.027	MAR
MARIA JANETE MATOS GONZATTI	F	22/11/71	09/02/98	PROF.	3.472,60	2.021	OUT
MARIA JUDITE DE OLIVEIRA	F	07/08/77	04/02/00	4	1.248,51	2.032	JUL
MARIA JULIA SOUZA DA SILVA	F	25/10/78	08/09/11	4	9.709,86	2.038	SET
MARIA KOSSMANN DA SILVA	F	28/12/62	01/07/96	4	1.342,30	2.022	NOV
MARIA LINDONESA TELES	F	24/05/65	07/02/01	PROF.	3.053,45	2.020	AGO
MARIA LISETE KAMINSKI	F	06/08/62	01/03/02	4	1.910,65	2.019	FEV
MARIA LISETE THESSING DE OLIVEIRA	F	14/04/66	01/09/11	4	1.135,01	2.026	MAR
MARIA LUCIA CARRARO	F	14/08/48	10/02/95	PROF.	2.132,96	2.015	JAN
MARIA LUCIANA FANK IDALGO FAGUNDES	F	19/05/77	03/06/02	4	3.879,15	2.032	ABR
MARIA LUIZA TRIZOTTO	F	19/06/63	01/02/91	4	4.527,65	2.018	MAI
MARIA LURDES DE MOURA	F	20/03/57	01/03/85	4	1.488,12	2.015	FEV
MARIA LUZIA SMANIOTTO VAZ	F	18/05/70	17/02/94	PROF.	3.460,19	2.020	ABR

NOME	SEXO	NASC	ADM	CARGO	SALARIO CONTRIB.	DATA PROVÁVEL	
						ANO	MÊS
MARIA MADALENA BRIZOLA	F	09/01/63	10/02/94	PROF.	3.131,55	2.019	JAN
MARIA MAFESONI	F	08/10/62	01/02/92	4	1.850,38	2.017	SET
MARIA NELI PRIEBE WESCHENFELDER	F	12/04/55	09/02/94	PROF.	724,00	2.015	MAR
MARIA NEUSA CASTAMAN	F	01/04/62	20/01/99	4	1.963,72	2.022	MAR
MARIA ODETE TRAMONTINI	F	25/02/55	10/08/04	4	3.735,48	2.015	JAN
MARIA OLIVIA RODRIGUES DOS S SOARES	F	13/03/62	04/10/95	4	1.368,21	2.018	AGO
MARIA REGINA BERNARDI	F	25/07/68	16/03/87	PROF.	3.327,94	2.018	JAN
MARIA REGINA FARAON	F	06/01/56	14/08/91	4	1.412,97	2.015	NOV
MARIA SALETE DA ROSA	F	01/07/68	27/01/14	PROF.	2.630,11	2.028	JUN
MARIA SALETE MACHADO DA SILVA	F	18/09/62	02/08/95	PROF.	3.416,64	2.015	JAN
MARIA SONIA MELO STRADIOTTI	F	03/11/68	25/05/98	4	3.001,80	2.023	OUT
MARIA SUELI RICARDO BARBOSA	F	07/12/58	08/04/91	PROF.	3.220,09	2.015	JAN
MARIA TARTAS	F	10/10/64	16/03/87	PROF.	3.367,66	2.015	JAN
MARIA TEREZA GRANDO	F	09/05/56	29/02/00	PROF.	1.608,72	2.016	ABR
MARIA TEREZINHA SILVA DALLAZEN	F	30/05/66	18/02/99	4	1.259,86	2.026	MAI
MARIA ZENAIDE DE ANDRADE	F	21/08/56	22/02/88	4	1.466,73	2.016	JUL
MARIANA VARGAS BECKER	F	27/09/82	14/03/14	4	2.947,90	2.042	SET
MARIANE ROSSATO	F	30/07/87	02/04/12	4	3.591,87	2.042	JUL
MARICLER WENGENOWICZ	F	09/11/72	04/03/96	PROF.	3.387,83	2.022	OUT
MARIDEM MAESTRI	F	25/06/69	15/05/89	4	2.228,54	2.023	MAI
MARIEL CRISTINA MORO	F	31/08/73	07/08/95	PROF.	2.721,64	2.023	AGO
MARIEL SPIES	F	11/01/84	14/02/12	PROF.	1.315,06	2.034	JAN
MARIJANE DAL PRA AGNE	F	11/07/67	01/07/96	PROF.	3.574,72	2.017	JUN
MARILDA ADOLFO GUARDA	F	14/08/72	15/07/10	4	1.445,95	2.027	JUL
MARILDE PEREIRA REIS	F	05/08/70	01/06/95	4	1.366,56	2.025	JUL
MARILDO ANTONIO GHENO	M	26/02/66	05/05/95	4	1.861,15	2.026	JAN
MARILEI MARCIO	F	16/04/71	14/02/12	PROF.	1.315,06	2.024	MAI
MARILENE DE OLIVEIRA	F	13/10/67	16/05/03	4	1.546,16	2.024	MAR
MARILENE FERREZ DA SILVA	F	29/01/64	23/02/00	4	1.248,51	2.023	ABR
MARILENE POZZER BETIATTO	F	22/08/69	02/02/11	PROF.	1.477,21	2.024	JAN
MARILENE SALETE SARVACINSKI SAVARIS	F	28/12/64	22/02/95	PROF.	3.428,36	2.015	JAN
MARILENE WUNDERVALD	F	01/04/66	14/03/86	PROF.	3.341,27	2.016	MAR
MARILENE ZANELLA	F	15/02/70	01/04/09	4	1.460,26	2.028	JAN
MARILENE ZANINI BAHU	F	06/09/49	08/02/94	PROF.	3.362,51	2.015	JAN
MARILENE ZOTTIS DEMARCO	F	18/02/70	27/01/14	PROF.	2.630,11	2.020	JAN
MARILETE LUCIA ZART	F	04/05/68	13/02/95	PROF.	3.732,85	2.018	ABR
MARILETE ZOTTIS	F	27/05/55	02/05/95	4	2.177,12	2.015	JAN
MARILIA TERESINHA BOZA BERNARDI	F	31/07/64	03/02/03	PROF.	3.098,46	2.024	FEV
MARILICE BERTELLA FERNANDES	F	24/03/79	14/06/99	4	1.259,86	2.034	FEV
MARILICE FATIMA HAMMES	F	13/04/69	15/02/91	PROF.	3.724,26	2.019	MAR
MARILICE FERRARI DE MELLO BRASIL	F	15/01/63	19/03/96	PROF.	3.585,71	2.015	JAN
MARILICE PEDROSO	F	07/08/72	10/02/94	PROF.	3.455,81	2.022	JUL
MARILUCI STINGLER	F	13/03/64	15/05/95	4	1.372,48	2.021	MAI
MARILUCIA TORMEN FACCIANA	F	30/01/63	20/09/95	PROF.	3.624,29	2.015	JAN
MARILUCY APARECIDA DE OLIVEIRA	F	03/04/66	10/02/95	PROF.	2.185,08	2.016	MAR
MARINA FERREIRA VECHI	F	07/02/86	06/02/12	4	4.860,80	2.041	NOV
MARINEI BATISTELLO	F	24/03/66	15/04/86	4	1.949,27	2.019	SET
MARINELVA REGINA HAAS	F	08/02/75	07/02/00	PROF.	1.608,72	2.025	JAN
MARINELVA REGINA HAAS	F	08/02/75	06/03/00	PROF.	1.608,72	2.025	JAN
MARINES A ALVES TRINDADE DOS SANTOS	F	01/03/69	05/04/89	PROF.	3.676,62	2.019	FEV
MARINES DA LUZ PEREIRA DA SILVA	F	18/11/72	14/04/10	4	1.445,97	2.032	OUT
MARINES PINSSON PANOZZO	F	16/08/65	09/08/95	PROF.	3.628,72	2.015	JUL
MARINES POZZER BAGGIO	F	03/09/73	17/02/94	PROF.	1.718,57	2.023	AGO
MARINES REFINSKI VENTURA	F	18/08/66	12/08/87	4	1.926,82	2.021	ABR
MARINES ROSA PALAVICINI SOTILI	F	14/06/66	20/02/02	PROF.	3.026,42	2.016	MAI
MARINES WENGENOVICZ	F	03/03/69	05/02/13	4	2.835,67	2.024	FEV
MARINETE KOLLING DA SILVA	F	31/03/71	06/02/95	PROF.	3.648,28	2.021	MAR
MARINEZ AMABILE ANTONIOLLI	F	05/10/67	29/10/98	4	5.528,26	2.022	SET
MARINEZ BORSOI DA SILVA	F	25/10/62	10/02/92	PROF.	4.138,66	2.015	JAN
MARINEZ SCHNEIDER FOIATO	F	30/12/69	27/01/14	PROF.	1.315,01	2.029	DEZ
MARINEZ TEREZINHA OSTROSKI	F	05/10/72	15/05/95	4	1.372,48	2.027	SET
MARIO GOTO	M	16/06/76	01/08/08	4	7.500,75	2.041	MAI
MÁRIO INACIO BUSS	M	28/02/68	12/05/06	4	1.445,25	2.028	FEV
MARIS STELLA SILVA DE SOUZA	F	20/04/72	01/03/96	PROF.	3.050,56	2.022	MAR
MARIS TERESINHA GASPARIN MADOGGIO	F	05/12/64	06/02/95	PROF.	3.648,28	2.015	JAN
MARISA GIONGO	F	27/02/76	01/03/00	PROF.	3.152,53	2.026	FEV
MARISA GOMES DOS SANTOS	F	26/05/83	20/11/14	4	1.769,12	2.039	JUN
MARISA JORDANI HENRIQUE	F	30/06/69	18/04/05	4	1.875,27	2.024	JUN
MARISA PEDROSO	F	02/08/68	14/08/95	4	2.181,80	2.023	JUL
MARISANA PIANO SEBEN	F	03/02/65	01/04/92	4	2.845,36	2.020	JAN
MARISETE DALLAGNOL PIEROZAN	F	15/05/69	04/03/10	4	1.445,93	2.029	ABR
MARISETE PERUZZO	F	16/08/71	01/06/95	4	1.377,36	2.026	JUL
MARISETE PIERIN	F	28/04/63	16/04/82	PROF.	2.007,12	2.015	JAN
MARISONIA FACCI FRANZ	F	07/12/70	23/08/95	PROF.	3.184,67	2.020	NOV
MARISTEL DA ROCHA SILVA	F	08/05/70	07/03/94	PROF.	3.453,93	2.020	ABR
MARISTELA BISOGNIN SANTI ROCHA	F	05/10/65	03/05/93	4	4.595,78	2.023	ABR
MARISTELA GARLET MULLER	F	23/04/70	08/03/95	PROF.	3.427,29	2.020	MAR
MARISTELA MARCHIORI	F	25/03/68	10/02/92	PROF.	3.841,46	2.018	FEV
MARISTELA MARONESI SIMONATO	F	15/10/67	15/02/95	PROF.	3.428,88	2.017	SET
MARISTELA TERESINHA S LAZARETTI	F	20/08/69	28/02/02	PROF.	3.033,60	2.026	FEV
MARISTELLA DAL SANTO	F	28/03/61	06/02/95	PROF.	3.278,34	2.015	JAN
MARISTELLA MULLER DREWS	F	27/04/61	01/08/91	PROF.	4.479,36	2.015	JAN
MARITANIA FACCI	F	21/08/78	08/02/01	PROF.	3.102,94	2.028	JUL
MARITANIA FRIZON	F	07/09/71	02/02/11	PROF.	2.954,40	2.021	AGO
MARIVETE BRAVOSI	F	30/06/65	07/03/06	4	1.857,58	2.025	JUN
MARIVETE ROSSETO	F	31/07/70	15/05/13	4	1.134,99	2.025	JUL

NOME	SEXO	NASC	ADM	CARGO	SALARIO CONTRIB.	DATA PROVÁVEL	
						ANO	MÊS
MARIVONE FILIPI CHIELA BASSO	F	20/05/71	15/02/91	PROF.	3.840,91	2.021	ABR
MARIZA CIGOGNINI RODRIGUES	F	14/07/74	13/06/95	4	1.377,01	2.029	JUN
MARIZA DE LOURDES PASTRE	F	02/12/54	16/05/83	4	1.371,74	2.015	JAN
MARIZA DE LURDES LAMAISSON	F	22/01/62	13/05/96	PROF.	3.868,19	2.015	JAN
MARIZA FATIMA MENEGHETTI DE QUADROS	F	13/10/68	01/07/96	PROF.	1.787,30	2.018	SET
MARIZA RAMOS	F	23/03/66	07/08/00	4	1.946,03	2.021	JUL
MARIZE KAESTNER	F	05/11/67	02/03/09	4	1.460,26	2.027	OUT
MARIZETE CANSAN	F	02/05/65	22/08/95	4	1.973,91	2.020	ABR
MARIZETE SGARBOSSA SILVEIRA	F	10/01/73	22/07/08	4	1.822,19	2.033	JAN
MARIZETE ZANINI DE SOUZA	F	31/01/60	10/02/94	PROF.	3.686,60	2.015	JAN
MARIZILDE ZANETTE	F	05/01/70	13/02/95	PROF.	3.429,01	2.019	DEZ
MARLA IVANA MEINEN SCHARDONG	F	18/03/71	02/02/11	PROF.	2.630,11	2.021	FEV
MARLEI CELOI JORGE	F	18/08/71	27/01/14	PROF.	2.630,11	2.031	JUL
MARLEI DA SILVA DOS SANTOS	F	06/12/69	08/12/05	4	1.517,53	2.027	SET
MARLEI DE MORAES	F	21/02/71	16/02/00	PROF.	3.085,92	2.021	JAN
MARLEI FORTES DOS SANTOS GEHLEN	F	05/07/75	01/03/09	4	1.403,96	2.030	SET
MARLEI TERESINHA OLIVEIRA NARCISO	F	18/07/62	21/01/00	4	1.248,51	2.022	JUN
MARLENE BORGES DOS S MALINSKI	F	28/08/63	15/09/05	4	1.875,27	2.023	JUL
MARLENE CATARINA WERLANG EICH	F	19/06/63	21/02/01	PROF.	2.828,34	2.015	JAN
MARLENE CORTINA	F	19/06/69	27/01/14	PROF.	1.315,06	2.019	MAI
MARLENE DAMAZIO DONDONI	F	11/02/61	02/02/11	PROF.	1.477,21	2.021	JAN
MARLENE DEL MORAL	F	10/12/71	22/07/13	4	2.947,90	2.031	NOV
MARLENE HAGER JONER	F	29/11/62	20/01/99	4	1.963,72	2.017	OUT
MARLENE IVETE WAGNER	F	09/02/71	03/10/11	4	1.769,12	2.026	JAN
MARLENE LUCY ROSSETTO DI DOMENICO	F	11/03/55	16/08/95	4	2.181,70	2.015	JAN
MARLENE MARIA PETER SUELO	F	03/03/66	10/02/95	PROF.	3.647,89	2.016	FEV
MARLENE PELEGRINI	F	21/07/72	17/02/95	PROF.	3.091,29	2.022	JUN
MARLENE REINISCH MANTOVANI	F	25/09/55	21/10/02	4	1.225,81	2.015	AGO
MARLETE BERNARDI	F	24/06/75	11/11/14	4	1.769,12	2.035	MAI
MARLI ARAUJO CAVALHEIRO	F	19/12/58	10/02/92	4	2.257,68	2.018	NOV
MARLI CATARINA PASINI	F	01/02/66	12/06/02	4	3.879,15	2.021	JAN
MARLI CIDILEI MARCHESI CIOTTA	F	08/10/61	03/03/84	PROF.	3.732,64	2.015	JAN
MARLI DE LURDES BARICHELLO	F	06/11/68	09/02/98	PROF.	3.131,71	2.018	OUT
MARLI FATIMA DE BASTIANI	F	06/07/70	10/02/94	PROF.	3.455,81	2.020	JUN
MARLI HINGEN	F	31/07/61	15/06/92	PROF.	3.731,31	2.015	JAN
MARLI MARIA SANTIN SCHEFFER	F	19/04/66	04/04/91	PROF.	3.148,10	2.016	MAR
MARLI MARIA TOMAZELLI	F	25/12/70	28/01/00	4	2.147,73	2.028	SET
MARLI MIRANDA DA ROSA	F	13/02/71	04/03/09	4	1.403,96	2.026	JAN
MARLI SALETE GALINSKI	F	19/10/61	13/04/98	4	2.091,48	2.016	SET
MARLI SIEVE DA COSTA	F	22/04/68	15/05/95	4	1.334,08	2.025	ABR
MARLI TERESA NEMIRSKI	F	10/06/66	09/02/96	PROF.	3.193,62	2.016	MAI
MARLI TERESINHA COTESKOWSKI CHAGAS	F	18/05/65	16/03/87	PROF.	3.499,81	2.015	ABR
MARLI TEREZINHA DE CASTRO	F	14/04/74	29/10/02	4	1.225,81	2.029	MAR
MARLI TEREZINHA GONCALVES ACOSTA	F	17/04/66	05/07/12	4	1.135,01	2.026	MAR
MARLI TEREZINHA PEDROSO	F	16/12/70	27/01/14	PROF.	2.630,11	2.022	OUT
MARLI TRUMM BARILI	F	21/11/74	21/10/02	4	1.225,81	2.029	NOV
MARLISE LORI MULLER	F	07/12/61	01/03/12	PROF.	1.315,06	2.021	NOV
MARLIZE ROSSATO	F	14/11/79	02/02/11	PROF.	1.477,21	2.031	ABR
MARLON GOMES DE ARAUJO	M	24/11/86	06/06/07	4	1.488,89	2.046	NOV
MARLOVA ANDREIA BOSETTI	F	28/08/84	02/09/11	4	1.769,12	2.039	AGO
MARTA CATARINA OLIVARI SPILMANN	F	29/11/61	08/09/11	4	1.769,12	2.020	JAN
MARTA DALMAGRO	F	30/08/83	10/11/14	4	1.769,12	2.038	AGO
MARTA JUREMA R DE O DOS SANTOS	F	08/07/65	22/03/93	4	4.687,99	2.020	JUN
MARTA LACI MARCON TEDESCO	F	06/03/68	11/02/94	PROF.	3.505,79	2.018	FEV
MARTA LAURA KLAUS DE ALMEIDA	F	14/04/69	16/07/08	4	1.474,59	2.029	MAR
MARTA LUZITANIA GARCEZ	F	15/07/61	23/05/05	4	1.698,80	2.021	JUN
MARTA MARIA CELLA	F	14/05/69	10/02/94	PROF.	3.776,81	2.019	ABR
MARTHA TERESINHA THUME CHARRINHO	F	05/11/62	10/02/94	PROF.	3.660,30	2.016	MAR
MARTINHA AP DOS SANTOS MASCHIO	F	01/12/72	05/08/96	PROF.	3.418,88	2.022	NOV
MARTIS GLACIR DA SILVA	F	12/02/73	16/02/96	PROF.	3.038,35	2.023	JAN
MASSIMILIANO PRODAN DE POL	M	02/07/68	16/11/94	4	4.144,89	2.029	OUT
MATERLI BOROTTO SANTOS	F	09/02/67	01/04/87	PROF.	4.140,39	2.017	JAN
MATEUS ANDRE BORTESE	M	14/08/81	09/06/14	4	1.376,43	2.046	JUL
MATEUS MELLER DE OLIVEIRA	M	07/12/82	20/07/11	4	2.581,54	2.044	JAN
MATEUS MORIN COPETTI	M	18/06/81	11/08/11	4	2.509,78	2.046	MAI
MATHEUS RODRIGUES DOS SANTOS	M	29/08/86	18/06/14	4	4.225,57	2.049	JUN
MAURA SALETE LEVINSKI	F	19/11/73	10/02/95	PROF.	3.429,31	2.023	OUT
MAURI ANTONIO KOLING	M	05/12/75	21/03/12	4	1.893,92	2.040	JUN
MAURICIANA FORTES DOS SANTOS	F	20/03/73	10/04/92	PROF.	3.504,50	2.023	FEV
MAURICIO DE CARVALHO	M	14/04/75	04/06/14	4	1.376,43	2.040	MAR
MAURICIO MARAFON	M	07/08/57	09/03/76	4	11.168,89	2.015	JAN
MAURICIO RICARDO BRANCHER	M	01/05/61	16/02/05	4	4.479,10	2.026	MAR
MAURICIO SPAGNOL	M	21/09/80	02/09/11	4	7.282,28	2.045	AGO
MAURO ADRIANO CAVALHEIRO SIQUEIRA	M	30/08/79	14/05/04	4	1.531,84	2.039	AGO
MAURO GEDOVAL KOELZER	M	01/10/50	01/02/06	4	11.228,78	2.016	JAN
MAURO MANOEL ALVES	M	01/07/75	05/05/14	4	1.431,63	2.040	JUN
MAURO MARCELO SANGIAGO	M	02/02/80	02/04/14	4	1.376,43	2.045	JAN
MAURO ROBERTO BOITA	M	26/01/65	16/06/97	4	1.713,24	2.027	FEV
MAURO ROBERTO WILHELMS	M	11/02/69	24/02/97	4	1.899,67	2.029	JAN
MAYARA GONSALES	F	05/09/89	17/02/14	4	4.225,57	2.044	AGO
MAYARA LANA BARIMACKER	F	06/09/90	05/08/14	4	2.549,31	2.045	AGO
MAYSA AITA	F	10/02/60	05/02/90	4	11.390,00	2.020	JAN
MAZELI FORTES DOS SANTOS SABBBI	F	01/03/67	14/03/86	PROF.	3.508,68	2.016	JUL
MEDIATRIZ LEAL BRAZEIRO TEIXEIRA	F	03/09/65	08/02/95	PROF.	3.648,10	2.019	JAN
MELANI GRACIELI GARDA	F	21/09/85	15/08/11	4	1.974,38	2.041	JUL
MELANIA ELISA DOS SANTOS	F	19/11/84	20/09/11	4	1.135,01	2.041	SET

NOME	SEXO	NASC	ADM	CARGO	SALARIO CONTRIB.	DATA PROVÁVEL	
						ANO	MÊS
MELANIA OLIMIRA HOHN	F	08/08/70	07/02/00	PROF.	3.217,41	2.022	OUT
MELANIA SCHMITZ	F	13/09/76	13/06/95	4	1.377,01	2.030	SET
MERCEDES TONATTO MARTINS VIEIRA	F	01/07/61	03/04/95	4	2.189,74	2.016	JUN
MERI ELISA SCHREINER	F	23/10/64	27/01/14	PROF.	1.315,06	2.024	SET
MICHELI MARQUES	F	02/02/91	23/08/11	4	1.952,48	2.046	JAN
MICHELLE ANDRESSA FERNANDES	F	30/09/85	20/03/14	4	4.860,80	2.044	MAR
MIGUEL FAGUNDES	M	17/05/58	10/05/96	VIGIA	2.112,73	2.022	SET
MIGUEL HUK	M	14/07/56	23/06/99	4	1.259,86	2.018	SET
MIGUEL LAUDEMIR ONOFRE	M	22/10/68	15/05/91	4	2.001,99	2.028	SET
MIGUELINA APARECIDA F SPEROTO	F	30/09/75	22/02/94	PROF.	3.325,14	2.025	SET
MILTON CORREA BASTOS	M	25/12/74	11/02/09	4	1.403,96	2.034	NOV
MILTON GONCALVES CHAGAS	M	22/08/52	01/03/89	4	1.974,45	2.017	JUL
MINORO OTAK	M	11/03/56	13/04/98	4	2.620,72	2.021	FEV
MIRIAM APARECIDA RUIZ ANDRADE	F	05/07/69	08/07/02	4	3.879,15	2.029	JUN
MIRIAM DE OLIVEIRA	F	21/05/77	01/10/12	4	1.769,15	2.032	ABR
MIRIAM DOS SANTOS SOUZA	F	07/06/65	21/09/98	4	3.514,56	2.024	NOV
MIRIAM ROSA DA FONSECA STEFFEN	F	11/10/70	15/02/91	PROF.	3.860,23	2.020	SET
MIRIAN BERTICELLI NERES	F	11/05/69	02/02/11	PROF.	1.639,35	2.019	ABR
MIRIAN MARLI DA SILVA	F	12/01/67	09/02/95	PROF.	3.429,28	2.017	JAN
MIRIAN SEVERINO RIBEIRO	F	27/12/65	27/01/14	PROF.	1.315,06	2.025	NOV
MIRLEY MARTINS GARCIA ANTONINI	F	17/05/70	21/02/01	PROF.	3.085,92	2.020	ABR
MIRTES MARIA BARANZELLI BOLSONI	F	06/01/67	25/05/98	4	2.088,98	2.024	OUT
MIRVAINE PANIZZI	F	27/03/67	04/03/02	4	9.585,21	2.022	FEV
MIZAEZ ANTUNES DA CRUZ	M	03/05/70	17/07/08	4	911,10	2.030	ABR
MOACIR JOSE DE OLIVEIRA	M	25/07/71	12/05/14	4	1.503,26	2.033	JAN
MOACIR ROQUE FERNANDES	M	27/09/79	16/04/13	4	1.503,26	2.039	SET
MONICA ALCIONE TONIAZZO	F	10/05/79	10/09/02	4	1.225,81	2.034	ABR
MONICA WARCKEN BERTICELLI	F	27/02/80	05/09/11	4	2.509,78	2.038	SET
MURILO FABIANO DE FARIAS	M	13/03/70	19/02/90	PROF.	3.949,65	2.025	FEV
NADIA ANGELA LAVNICKI MARAFON	F	09/02/72	01/07/96	PROF.	3.379,16	2.022	JAN
NADIA BENDER	F	07/12/80	15/10/09	4	3.663,65	2.039	AGO
NADIA BRINGHENTI BIANCHI	F	17/05/78	30/03/12	PROF.	1.315,06	2.033	NOV
NADIA CRISTINE GIRARDI MATTOS	F	10/06/69	04/02/02	ASSISTENTE DE LEG. E ADM.	3.131,49	2.024	MAI
NADIA FRANCESCHETTO	F	25/01/79	01/10/12	4	1.769,12	2.034	JAN
NADIA LANZARIN ZANCANARO	F	08/04/73	02/01/03	4	1.910,65	2.028	MAR
NADIA MARCANTE	F	04/07/73	08/02/01	PROF.	3.217,41	2.023	JUN
NADIA MARIA STROHER	F	27/05/77	08/10/07	4	5.055,31	2.036	FEV
NADIA MASCARELLO	F	20/04/82	28/04/14	4	2.947,90	2.037	MAR
NADIA REGINA FIORINI	F	14/01/63	31/08/06	4	2.073,10	2.018	JAN
NADIA REGINA ZAMARCHI	F	05/06/62	16/02/95	PROF.	2.448,67	2.020	JAN
NADIESCA BERNARDY	F	27/09/82	11/09/13	4	1.431,63	2.042	SET
NADIR BARTNIK	F	16/01/86	29/08/11	4	1.135,00	2.041	JAN
NADIR RABAIOLI	M	10/09/72	07/06/99	4	1.503,26	2.032	AGO
NADIR RABAIOLI *	M	10/09/72	08/06/99	MOTORISTA	1.668,62	2.034	MAI
NADJA VALERIA MAGNO EBERLE	F	06/01/67	01/02/91	PROF.	1.662,69	2.016	DEZ
NAIR GIACHINI RIQUETA	F	17/04/59	22/02/89	4	1.455,92	2.018	AGO
NAIR GONCALVES MACHADO	F	26/01/55	19/07/99	4	1.963,72	2.015	JAN
NAIR TEIXEIRA CAMARGO RAPCZINSKI	F	18/07/65	26/03/99	4	1.259,86	2.025	JUN
NAIR TEREZINHA BURATTI	F	04/12/57	25/02/97	4	2.126,82	2.017	NOV
NALU APARECIDA ORO PALUDO	F	21/09/69	23/03/09	4	3.006,86	2.029	AGO
NANCY GRACIOLI DAROS	F	29/11/67	11/03/02	4	4.563,61	2.025	JAN
NARA MARIA VALIATI	F	14/05/64	17/02/00	PROF.	3.085,92	2.024	ABR
NARDELI GARLETTO DA ROSA	M	25/03/69	08/08/08	4	1.474,58	2.034	FEV
NATAL CANALLE	M	25/12/58	01/09/95	4	2.332,63	2.023	NOV
NATAL CANALLE JUNIOR	M	11/09/81	15/02/12	PROF.	2.630,11	2.042	JAN
NATALIA CRISTINA SCHUSTER	F	20/12/88	10/05/10	4	1.445,95	2.043	NOV
NATALIA GEMA CARNIEL	F	19/11/87	10/10/11	4	1.431,63	2.042	OUT
NATALIA MACEDO GAIDA	F	05/04/86	23/09/14	4	5.212,79	2.044	SET
NATALIA SFREDO CALLIARI	F	22/08/87	23/10/12	4	4.225,57	2.042	OUT
NATALINA ALVES DE MEDEIROS LOUREIRO	F	24/12/60	03/11/05	4	1.875,27	2.020	NOV
NAURI FERREIRA DA SILVA	M	16/09/61	03/11/05	4	1.593,46	2.021	AGO
NEDILSO DAMO	M	01/03/76	01/09/11	4	1.135,01	2.036	FEV
NEDIO CECCO	M	02/01/79	08/12/05	4	1.593,46	2.038	DEZ
NEDIO MORETTO	M	07/03/51	24/06/88	4	2.485,95	2.015	JAN
NEILA GREGORIO	F	29/10/85	28/06/10	4	1.994,12	2.040	OUT
NEIVA DA SILVA	F	14/10/65	13/02/95	PROF.	3.429,01	2.015	SET
NEIVA HOLDIS SCHNAIDER	F	04/03/70	22/10/02	4	1.225,81	2.025	FEV
NEIVA IZABEL HAUSCHILD DE OLIVEIRA	F	15/04/66	19/03/03	PROF.	2.774,16	2.021	AGO
NEIVA TEREZINHA RUFATO	F	30/05/74	19/05/98	4	2.089,41	2.029	MAI
NELCI SCHERER DE LIMA	F	26/04/81	18/10/02	4	1.225,83	2.036	MAR
NELCI SOLIGO	F	24/09/74	18/04/05	4	1.875,27	2.029	AGO
NELCINDA MARIA ARCEGO VENTURA	F	15/07/58	21/02/00	4	1.248,51	2.018	JUN
NELI FATIMA VANZELLA	F	10/06/64	05/09/02	4	1.225,81	2.024	MAI
NELI GOMES KAUSQUE	F	16/06/72	03/02/92	4	2.192,17	2.026	AGO
NELI MARIA FRACASSO BONADIMAN	F	10/11/70	30/07/90	PROF.	3.415,08	2.020	OUT
NELI SIEGA	F	21/11/72	02/02/11	PROF.	2.954,40	2.022	NOV
NELMA FLORES DA CUNHA	F	18/08/62	30/03/05	4	1.875,27	2.022	JUL
NELSA DAL BERTO VENANCIO PEREIRA	F	16/04/68	25/03/96	4	1.363,14	2.023	MAR
NELSI APARECIDA DE PAULA F PITAN	F	09/11/66	21/09/98	4	2.081,96	2.021	OUT
NELSINDA MENEZES VIEIRA	F	21/04/51	09/02/95	PROF.	3.320,45	2.015	JAN
NELSO GASPARIN JUNIOR	M	19/07/84	11/08/08	4	1.849,78	2.044	JUN
NELSO SIQUEIRA	M	26/02/70	01/05/95	4	1.658,96	2.030	JAN
NELSON ANTONIO DA SILVA	M	09/12/69	23/03/92	4	1.918,34	2.029	NOV
NELSON DE ANDRADE	M	14/09/63	10/05/95	4	1.366,66	2.023	NOV
NELSON DE MEDEIROS	M	14/01/75	25/02/02	4	1.635,26	2.035	JAN
NELSON HERTZ	M	08/10/61	22/03/02	4	7.617,75	2.021	SET

NOME	SEXO	NASC	ADM	CARGO	SALARIO CONTRIB.	DATA PROVÁVEL	
						ANO	MÊS
NELSON JACINTHO	M	27/08/66	28/07/06	4	1.445,25	2.031	JUL
NELSON JOSE MINETTO	M	31/05/53	01/08/91	PROF.	4.038,34	2.015	JAN
NELSON JOSE ROTH	M	30/06/70	01/09/11	4	1.376,43	2.030	JUN
NELSON JOSE VITAL	M	22/02/57	02/05/95	4	1.847,72	2.017	JAN
NELSON PAULO LEGRAMANTI	M	22/03/58	23/09/02	4	1.225,81	2.023	FEV
NELSON PAULO PEREIRA DA SILVA	M	16/04/55	07/03/05	4	3.807,32	2.015	SET
NELSON PINHEIRO	M	23/07/58	05/05/14	4	1.431,63	2.023	JUN
NELSON QUADRADO CAMINERO	M	04/03/59	24/09/02	4	1.225,81	2.024	FEV
NELSON RIBEIRO	M	01/06/70	04/06/91	4	1.716,59	2.030	MAI
NELSON RODRIGUES DA SILVA	M	06/10/61	10/04/95	4	1.747,67	2.026	SET
NELSON VIEIRA LOPES	M	11/01/77	22/08/95	4	1.374,95	2.036	DEZ
NERI ANTONIO TRINDADE	M	08/11/64	10/04/95	4	1.747,67	2.026	MAI
NERI ANTONIO TURATTI	M	22/11/62	01/04/89	4	2.491,27	2.022	OUT
NERI DANIEL RAMOS	M	19/04/67	05/04/06	4	1.445,25	2.032	MAR
NERI DE OLIVEIRA	M	04/12/71	13/04/98	4	2.080,98	2.031	NOV
NERI FRANCISCA MARAFON MARTINS	F	02/08/60	05/03/99	4	1.259,86	2.019	SET
NERI FRESCHI	M	06/02/56	18/05/12	4	1.499,74	2.021	JAN
NERILDA RODRIGUES DE MOURA FORTES	F	12/11/60	15/04/96	4	1.362,51	2.020	OUT
NEUCLIDES DOS SANTOS	M	06/06/57	01/06/95	4	1.650,19	2.022	MAI
NEURA TERESINHA MAGHRY DE ANDRADES	F	15/11/70	05/03/02	PROF.	3.033,60	2.021	DEZ
NEUSA ADELAIDE HENGEN	F	10/04/67	25/03/96	4	1.363,14	2.022	SET
NEUSA APARECIDA DIAS SCHWARTZ	F	10/08/67	14/04/89	4	2.229,91	2.022	JUL
NEUSA DE OLIVEIRA	F	15/07/70	05/08/13	4	1.135,01	2.030	FEV
NEUSA FÁTIMA ZUFFO	F	16/11/68	18/12/02	AUXILIAR DE SERVIÇOS GERAIS	1.703,18	2.023	OUT
NEUSA FIABANI DALCIN	F	02/07/62	01/03/05	4	1.203,09	2.022	JUN
NEUSA FURTADO	F	22/10/62	01/09/11	4	2.509,82	2.022	SET
NEUSA JABONSKI MORAZ	F	25/10/72	27/04/00	4	1.248,51	2.030	ABR
NEUSA MARIA MULLER MUNIZ	F	14/05/67	15/05/00	4	1.248,51	2.022	JUN
NEUSA MILANESI	F	20/03/62	14/08/95	PROF.	1.814,02	2.020	JUL
NEUSA PANASSOLO GERMENDORFF	F	13/06/70	15/04/91	PROF.	1.898,37	2.020	MAI
NEUSA PANASSOLO GERMENDORFF	F	13/06/70	13/02/98	PROF.	1.736,02	2.021	ABR
NEUSA SALETE CRISTOVA CAGLIARI	F	31/01/68	25/02/86	PROF.	3.706,63	2.016	JUN
NEUSA SALETE PERON CELLA	F	12/02/65	23/05/89	PROF.	4.024,01	2.015	JAN
NEUSA TEREZINHA DE OLIVEIRA MACIEL	F	26/07/70	22/10/02	4	1.225,81	2.030	JAN
NEUZA CASARIN DOS SANTOS	F	21/04/65	01/09/99	4	1.963,72	2.020	MAR
NEUZA DAL SANTO	F	13/08/63	16/03/87	PROF.	4.591,13	2.015	JAN
NEUZA MARIA BENEDIKI CANTON	F	01/09/60	10/09/87	4	2.342,26	2.017	AGO
NEUZA MARIA LUZZI RODRIGUES	F	29/10/66	01/03/91	PROF.	3.236,17	2.016	SET
NEYLA MARIA BAU CARAMORI	F	29/12/60	01/08/83	PROF.	3.495,13	2.015	JAN
NICE ZANINI FRASSON SEBALHOS	F	02/04/69	02/02/11	PROF.	2.954,40	2.019	MAR
NICOLAU CHICORA	M	16/09/63	17/05/99	4	1.259,86	2.028	AGO
NILSA MARI ROSSI	F	25/05/60	01/03/99	4	1.259,86	2.020	ABR
NILSE GURALSKI SAUGO	F	01/09/65	25/03/96	4	1.363,14	2.021	MAI
NILSON JOSE REX	M	06/12/65	24/11/81	4	2.562,51	2.020	JUN
NILSON LINHARES DA SILVA	M	10/10/74	29/01/96	4	1.899,95	2.034	SET
NILTON ANTONIO PORTO	M	03/01/69	20/04/93	4	2.023,25	2.028	DEZ
NILTON JOSE STORGATTO	M	15/02/56	26/03/99	4	9.060,33	2.017	ABR
NILVA ARMILIATO NORA	F	02/01/62	02/02/11	PROF.	2.954,40	2.020	JUN
NILVO ALFREDO SCHMOELLER	M	07/10/66	06/06/05	4	2.162,26	2.031	SET
NIRLEI CARINA MOCELLIN	F	06/04/77	18/03/02	4	7.617,75	2.032	MAR
NIVIA ROSANE THOMAS	F	13/10/68	16/10/02	4	1.225,81	2.028	SET
NOELI CHIARELLO CAMATTI	F	31/12/65	15/02/91	PROF.	4.092,51	2.015	DEZ
NOELI CORREA BOMBASSARO	F	04/03/51	01/02/00	4	1.248,51	2.015	JAN
NOELI GOMES DE OLIVEIRA DOS SANTOS	F	08/12/66	10/02/94	PROF.	3.686,60	2.019	JAN
NOELI LEMES	F	09/11/60	11/08/05	4	1.605,01	2.015	OUT
NOELI PERPETUA FARAUN STROHER	F	14/12/65	13/03/92	4	1.406,65	2.020	NOV
NOELI SCHEFFER MACHADO DE ALMEIDA	F	01/07/74	26/03/99	4	1.259,86	2.029	JUN
NOELI SOUZA CLARO DE OLIVEIRA	F	09/09/68	01/07/04	4	1.892,96	2.028	AGO
NOELI TERESINHA TOMAZELLI	F	21/07/72	23/09/02	4	1.225,81	2.027	JUN
NOELY RAFAELLI	F	03/04/60	18/12/90	4	2.282,44	2.015	MAR
NOEMIA VASSOLER	F	20/07/70	13/04/05	4	1.875,27	2.030	JUN
NOEMIA MARIA WERLANG DA SILVA	F	31/12/64	02/05/95	4	1.366,90	2.024	MAI
ODAIR CARLOS CANEI	M	23/06/68	01/04/09	4	1.460,26	2.033	MAI
ODETE BORBA DE OLIVEIRA	F	11/02/70	27/05/03	4	1.910,65	2.025	JAN
ODETE DOS SANTOS	F	17/01/79	03/02/14	PROF.	2.630,10	2.037	OUT
ODETE KEHRWALD	F	05/05/69	01/07/96	PROF.	3.574,72	2.019	ABR
ODETE MARIA GAMBA	F	19/05/66	17/02/94	PROF.	3.485,54	2.016	ABR
ODETE TEREZINHA FANTE	F	13/02/74	21/02/05	4	2.092,84	2.029	JAN
ODILAMAR LEMES DA ROSA	F	25/09/68	14/09/11	4	1.135,01	2.028	AGO
ODIRLEI JOSE GIARETTA	M	19/01/80	15/07/04	ASSISTENTE DE LEG. E ADM.	3.053,20	2.040	JAN
OFELIA PERIN	F	16/07/50	17/05/91	PROF.	3.402,42	2.015	JAN
OLAINE PILATTI DE OLIVEIRA	F	03/04/68	03/07/97	4	2.119,15	2.023	MAR
OLAVO CORREA DA SILVA	M	21/08/64	15/05/91	4	1.869,08	2.024	JUL
OLETE LOURDES RAIMONDI LOPES	F	26/02/69	06/02/95	PROF.	3.429,49	2.019	JAN
OLGA CRISTINA SCANDOLARA DOS SANTOS	F	01/01/73	02/02/11	PROF.	1.477,21	2.022	DEZ
OLGA GUINDANI	F	26/01/72	01/06/90	4	1.882,56	2.024	AGO
OLGA HENRIQUE	F	24/07/56	01/06/99	4	1.259,86	2.016	JUN
OLGA LAUFER BORGES	F	27/12/59	16/07/84	4	2.323,96	2.015	JAN
OMAURO SEZAR DA ROSA	M	12/02/62	02/03/09	4	1.403,96	2.042	JAN
ONEIDE DALBOSCO MULLER	F	19/11/57	12/02/98	PROF.	3.131,68	2.015	JAN
ONEIDE SOUZA FIGUEIREDO	M	04/12/69	20/02/99	4	3.272,17	2.034	FEV
ONEIDE TEREZINHA PAVAO	F	03/01/70	09/02/96	PROF.	1.690,50	2.019	DEZ
ONEIDE TEREZINHA PAVAO	F	03/01/70	09/02/98	PROF.	1.654,53	2.019	DEZ
ONILDE FATIMA CEGON BAVARESCO	F	05/07/64	15/02/91	PROF.	4.015,13	2.015	JAN
ORDALI TEREZINHA DE L. FERRONATTO	F	21/03/74	19/03/14	PROF.	1.315,06	2.034	FEV
ORESTES LOPES	M	12/10/62	01/08/92	4	1.701,77	2.022	SET

NOME	SEXO	NASC	ADM	CARGO	SALARIO CONTRIB.	DATA PROVÁVEL	
						ANO	MÊS
ORIAN CARLOS GREGORIO GEBEL	M	10/07/83	09/07/14	4	1.503,26	2.043	JUN
ORILDE FATIMA DE MENEZES	F	20/08/60	19/02/90	PROF.	3.852,92	2.015	JAN
ORIVALDO RIBEIRO GOSCH	M	08/03/54	22/04/96	4	1.738,85	2.015	JAN
ORLANDA PEDROSO	F	22/06/52	01/04/86	4	1.481,76	2.015	JAN
ORLANDINA ALVES DE MEDEIROS	F	04/11/55	09/03/05	4	1.875,27	2.015	OUT
ORLEI DE OLIVEIRA	M	05/01/79	14/04/14	4	1.376,43	2.038	DEZ
ORLEI ERNESTO MISSEL	M	16/05/79	05/04/14	4	1.376,43	2.044	ABR
OSCAR ANTONIO BRESSAN	M	26/09/68	23/09/02	4	1.225,81	2.028	AGO
OSCAR DE CARLI	M	20/07/69	05/05/92	4	2.362,98	2.029	JUN
OSCAR FORTES DA SILVA	M	30/04/51	04/05/95	4	1.378,20	2.015	JAN
OSCAR KAUSOUÉ	M	19/04/68	19/11/90	4	1.959,98	2.028	MAR
OSCAR SCHONBERGER	M	08/04/55	25/09/89	4	2.445,69	2.016	NOV
OSMAR ANTONIO SESSI	M	09/12/60	02/08/94	4	2.762,74	2.022	MAI
OSMAR AUGUSTO POHL	M	21/05/67	02/02/11	PROF.	3.242,66	2.026	JUN
OSMAR DANELI	M	22/05/60	01/11/94	4	1.870,48	2.022	JUL
OSMAR NOVELLO	M	07/10/61	01/10/91	4	2.353,69	2.021	SET
OSMAR PESCADOR	M	20/06/59	28/02/86	4	2.042,99	2.019	MAI
OSMARINA VIEIRA RAMOS	F	30/04/68	17/03/97	4	3.571,89	2.027	FEV
OSNI LUIZ RAMOS	M	05/04/69	05/08/91	PROF.	3.560,11	2.024	MAR
OSVALDO FIALHO DOS SANTOS	M	10/12/63	27/04/95	4	2.123,43	2.028	NOV
OSVALDO SIMON	M	05/03/66	02/09/02	4	1.623,52	2.027	SET
OSVINDO LOCATELLI	M	13/05/61	17/05/89	4	1.453,42	2.022	OUT
OTAVIA PERALTA	F	10/08/58	03/04/95	PROF.	2.272,54	2.015	JAN
PABLO BASSO PUCCI	M	01/07/85	01/11/14	4	2.427,42	2.049	OUT
PAOLA POLETTI HECK	F	17/02/88	14/06/10	4	1.445,95	2.043	JAN
PAOLA SABINO DA SILVA	F	20/12/82	17/04/06	4	3.771,40	2.037	NOV
PATRICIA FARIAS DE LIMA VOLTOLINI	F	17/10/82	02/02/11	PROF.	2.954,40	2.032	SET
PATRICIA MONTE RESMINI	F	03/06/71	31/03/95	PROF.	1.821,18	2.021	MAI
PATRICIA MONTE RESMINI	F	03/06/71	09/02/98	PROF.	1.736,22	2.021	MAI
PATRICIA NUBIA ALVES DE OLIVEIRA	F	23/07/77	02/02/11	PROF.	1.477,16	2.027	JUN
PATRICIA SIQUEIRA	F	06/06/89	11/11/14	4	1.769,12	2.044	MAI
PATRICIA TAIS TORRIANI GRANDO	F	16/09/77	27/01/14	PROF.	1.315,06	2.037	AGO
PATRICIA ZANUZZO	F	04/06/79	06/08/02	4	1.910,65	2.034	MAI
PATRICK GIOVANI STINGLER	M	28/10/83	15/03/12	4	1.503,26	2.047	FEV
PAULA CLAUDIO DA SILVA	F	18/09/85	02/02/11	PROF.	1.477,21	2.035	AGO
PAULA DOERING	F	20/04/80	19/05/14	4	2.947,90	2.040	MAR
PAULA FABIANE BORGES SENNA DA SILVA	F	29/06/74	02/04/02	4	3.879,15	2.029	JUN
PAULA NICHELE MASTROGIACOMO	F	08/08/90	08/05/14	4	2.947,90	2.045	JUL
PAULA TACIANA TRETTO	F	06/10/76	01/08/13	4	2.947,90	2.031	SET
PAULO ANTONIO DE ABREU	M	29/11/68	04/10/05	4	1.593,46	2.032	FEV
PAULO BATISTA DE SOUZA	M	23/09/54	08/09/05	4	1.611,15	2.019	AGO
PAULO CARDOSO DOS SANTOS	M	17/05/54	02/05/95	4	1.367,42	2.019	ABR
PAULO CESAR ANTUNES MACIEL	M	17/02/72	17/05/99	4	1.259,86	2.032	JAN
PAULO CEZAR ORO	M	09/04/71	07/02/00	PROF.	3.217,41	2.027	JUL
PAULO FERNANDO DE OLIVEIRA CALDAS	M	24/07/76	16/05/06	4	5.097,59	2.041	ABR
PAULO FLAVIO MIRANDA	M	07/01/83	08/03/12	4	1.503,26	2.042	DEZ
PAULO HUMBERTO BEZERRA	M	08/09/63	01/10/90	4	2.338,24	2.023	AGO
PAULO LUIS LANGENBERG	M	03/09/75	07/02/00	4	1.248,51	2.035	AGO
PAULO MARCOS MIGNONI	M	03/03/66	22/02/84	4	3.228,46	2.023	FEV
PAULO OSMAR LEMES DE OLIVEIRA	M	07/01/77	03/05/06	4	1.988,62	2.036	DEZ
PAULO RENATO VENTURINI	M	02/02/88	28/03/14	4	4.225,57	2.049	MAR
PAULO RICARDO BRENDA CANAL	M	18/10/63	05/09/11	4	1.135,01	2.028	SET
PAULO RICARDO CAMARA	M	05/07/72	27/01/14	PROF.	1.315,06	2.027	JUN
PAULO ROBERTO DE OLIVEIRA FREITAS	M	02/06/76	05/03/09	4	1.403,96	2.036	MAI
PAULO ROBERTO FRITZEN	M	16/02/74	13/04/98	4	5.130,46	2.034	JAN
PAULO SANTOS PEREIRA	M	22/07/75	10/10/00	4	1.248,51	2.035	JUN
PAULO SERGIO KLAUS	M	22/09/80	02/09/02	4	3.614,40	2.040	AGO
PAULO VANDERLEI SARMENTO	M	27/07/73	23/08/11	4	1.376,43	2.033	JUN
PEDRO CEZAR ELIAS PEREIRA	M	27/07/64	10/04/95	4	1.711,99	2.024	JUN
PEDRO DA SILVA	M	04/07/62	06/09/02	4	1.225,81	2.023	SET
PEDRO DE BRITO PADILHA	M	12/08/47	07/07/89	4	2.496,60	2.015	JAN
PEDRO ERNESTO PEZZI	M	23/08/63	09/03/82	PROF.	3.785,27	2.017	MAI
PEDRO FORTES DA SILVA	M	21/11/70	01/12/93	4	1.393,48	2.030	OUT
PEDRO JOSE DA SILVA	M	03/07/62	15/05/90	4	2.476,97	2.022	JUN
PEDRO LUIZ VOLKWEIS FILHO	M	10/02/88	08/08/14	4	2.549,31	2.049	JUL
PEDRO PAULO ROSA	M	28/06/70	24/07/06	4	1.445,25	2.035	JUN
PEDRO PIRES DA SILVA	M	06/07/60	16/09/02	4	1.225,81	2.025	JUN
PEDRO ROBERTO FAVERO	M	11/12/60	06/07/99	4	8.901,52	2.020	NOV
PEDRO VALDIR PINTO	M	14/02/54	02/07/90	4	1.714,33	2.019	JAN
PEDRO VITOR PEDRA	M	17/08/88	05/09/11	4	1.952,48	2.048	JUL
PIERINA MARQUETTI MAGRIN	F	27/04/62	08/03/99	4	1.259,86	2.022	MAR
PRIMO OLIMPIO TOFFOLO	M	02/06/80	18/02/09	4	1.403,96	2.040	MAI
PRISCILA FERNANDA RECH CONFORTIN	F	01/04/86	03/11/11	4	2.947,90	2.041	OUT
QUEILA RISSI	F	28/09/83	10/05/10	4	4.267,83	2.039	ABR
RACHEL PRZYBILISKY	F	13/12/82	03/11/14	4	1.769,12	2.040	JAN
RACHEL SHEILA POLETTI GREFF	F	29/12/75	01/06/92	4	2.271,62	2.027	JAN
RAFAEL FERNANDO LOSS	M	26/01/84	01/09/11	4	1.376,43	2.044	JAN
RAFAEL HAGEMANN	M	17/05/82	28/04/14	4	2.549,31	2.042	ABR
RAFAEL RAMOS SEVERIANO	M	01/06/87	06/05/14	4	2.396,44	2.047	MAI
RAFAEL SOARES DOS SANTOS	M	17/01/82	13/03/12	4	1.503,26	2.042	JAN
RAFAELA ANGELA CORTINA	F	06/03/90	18/06/12	4	1.431,63	2.045	FEV
RAISSA CAMILA CASSARO	F	27/01/93	19/03/12	4	1.431,63	2.048	JAN
RAMON ANTONIO GNOATTO	M	27/03/91	21/07/11	4	2.581,54	2.051	MAR
RAQUEL CATANI MALESKI DE CONTO	F	28/08/87	17/10/07	4	1.488,89	2.042	AGO
RAQUEL RENOSTO	F	18/07/76	01/03/00	PROF.	2.729,23	2.026	JUN
RAQUEL VIPYCH SILVA	F	15/06/70	10/03/89	PROF.	3.679,30	2.020	MAI

NOME	SEXO	NASC	ADM	CARGO	SALARIO CONTRIB.	DATA PROVÁVEL	
						ANO	MÊS
RAUP LICHTENECKER DE BACCO	M	31/03/78	11/11/14	4	9.709,70	2.043	MAR
REGI BAZZO CORADI	F	31/01/71	27/01/14	PROF.	1.315,01	2.027	NOV
REGIANE APARECIDA LAGO	F	12/05/79	18/06/14	4	1.376,43	2.036	NOV
REGINA FATIMA LUNELLI	F	26/03/73	09/02/96	PROF.	3.589,82	2.023	FEV
REGINA GRACIELA MACHADO	F	10/06/81	17/05/04	4	1.531,84	2.036	MAI
REGINA MARIA DAL PIZZOL MENEGOTTO	F	14/12/54	19/02/90	PROF.	3.303,28	2.015	JAN
REGIS PILATTI PEDERSSETTI	F	14/10/70	02/08/95	PROF.	3.416,64	2.020	SET
REGISTER ANDREOLA	F	03/01/69	15/02/95	PROF.	801,10	2.018	DEZ
REJANE BRAGAGNOLO	F	06/11/72	14/06/96	PROF.	1.801,43	2.022	OUT
REJANE DE LIMA	F	30/08/74	04/05/05	4	1.875,27	2.029	AGO
REJANE FATIMA MALESCHI	F	21/08/58	02/03/00	4	1.248,50	2.018	JUL
REJANE ROLIN DE MOURA ZAMBONI	F	10/10/70	14/08/95	PROF.	3.628,13	2.020	SET
RENATA MARIA ANTUNES ROMANOSCHI	F	21/09/84	05/09/11	4	1.135,01	2.039	AGO
RENATA UGOLINI POSSA	F	06/02/92	14/05/12	4	1.952,48	2.047	JAN
RENATA ZAWADZKI DUTRA	F	24/06/74	02/02/11	PROF.	1.477,21	2.034	ABR
RENATO ANTONIO BOHNERT	M	31/05/57	01/04/98	4	5.807,18	2.022	ABR
RENATO BASTOS LORENCIN	M	19/07/69	12/11/14	4	9.709,70	2.034	JUN
RENATO MARAFON	M	01/04/61	05/06/89	4	3.599,51	2.021	MAR
RENATO ROGERIO	M	02/08/68	16/06/14	4	4.854,84	2.033	JUL
RENI ALBERTO PIVOTTO	M	15/10/56	15/05/91	4	1.736,46	2.021	SET
RENILA INES FIORDALISI SGANZERLA	F	31/03/56	03/03/97	4	2.126,36	2.016	MAR
RICARDO FERNANDO MANTELLI	M	26/01/74	05/03/96	PROF.	3.587,28	2.029	JAN
RICARDO LUIS DALL AGNOL	M	16/04/72	10/03/09	4	1.533,32	2.037	MAR
RICARDO SCHWERTZ DA MOTTA	M	07/03/74	09/09/03	4	3.879,15	2.034	FEV
RIQUELMO BEDIN FILHO	M	14/11/74	16/04/92	4	3.245,48	2.032	NOV
RITA DE CACIA CARNIEL	F	28/12/74	07/02/00	PROF.	3.217,41	2.024	DEZ
RITA DE CASSIA FARIAS DE OLIVEIRA	F	04/08/82	06/09/11	4	1.974,38	2.040	ABR
RITA DE CATIA SAUTIER	F	15/09/66	01/04/86	PROF.	3.704,01	2.016	AGO
RITA MARIA HANAUER	F	09/07/70	11/03/02	CONTADOR GERAL DO LEGISLATIVO	8.428,44	2.025	JUN
ROBERTO BASSO	M	23/06/70	27/12/99	4	4.682,72	2.030	MAI
ROBERTO ZABOT	M	24/02/72	05/03/02	4	10.486,48	2.036	SET
ROCI VIEIRA DE LIMA	F	25/03/60	02/07/03	4	3.879,15	2.015	FEV
RODRIGO AGUIAR DA SILVA	M	19/06/77	27/03/06	4	5.097,59	2.041	MAR
RODRIGO ALVES DA SILVA	M	23/04/82	11/03/14	4	1.503,26	2.047	MAR
RODRIGO ARMANI LINO DE SOUZA	M	26/02/79	23/07/08	4	10.000,99	2.043	JUL
RODRIGO DE SOUZA BATISTA	M	01/11/80	10/09/02	4	1.135,01	2.040	OUT
RODRIGO KLEINUBING DE AGUIAR	M	09/04/77	19/05/10	4	1.518,29	2.037	MAR
RODRIGO MOMOLI	M	02/03/77	10/10/11	4	3.609,04	2.037	FEV
ROGERIO HENRIQUE SANTOS DA SILVA	M	19/01/81	20/07/11	4	2.581,54	2.042	MAR
ROGER NATAN DE LIMA	M	13/12/90	19/07/11	4	2.581,54	2.050	NOV
ROGERIO CAMARGO DA LUZ	M	01/07/82	24/08/09	4	1.460,26	2.042	JUN
ROGERIO DE SOUZA BARCALA	M	05/11/76	29/07/08	4	10.000,99	2.041	OUT
ROGERIO JOSE SCHWAAB	M	07/01/70	07/02/00	PROF.	1.608,72	2.024	DEZ
ROGERIO KLOS	M	21/03/70	07/02/00	PROF.	3.217,41	2.025	FEV
ROGERIO LUIZ SBERSE	M	04/08/80	07/03/12	4	1.893,92	2.045	JUL
ROGERIO MANOEL ORO	M	21/06/67	21/08/95	4	2.146,13	2.027	MAI
ROGERIO PIVOTTO	M	18/10/84	03/02/09	4	1.403,96	2.044	SET
ROLF HOCHSCHEIDT	M	29/10/78	01/07/10	4	1.480,85	2.038	OUT
ROMARIO DOS SANTOS OLIVEIRA	M	28/05/57	12/09/02	4	1.503,21	2.020	NOV
ROMELI DA SILVA	F	06/06/72	01/06/90	4	1.872,96	2.024	AGO
ROMERIO ALVES DE MACENA	M	04/12/81	17/05/12	4	1.376,43	2.046	NOV
ROMILDO JOSE DI DOMENICO	M	19/03/67	01/01/91	4	1.778,14	2.027	FEV
ROMY KNIEST	F	16/11/60	02/01/91	4	9.222,64	2.019	JUL
ROQUE FERNANDES SIQUEIRA	M	16/08/62	14/05/91	4	1.410,24	2.022	JUL
ROQUE ROSA	M	16/08/72	01/03/10	4	1.518,32	2.032	JUL
ROSA CRISTINA BOLZAN	F	26/07/69	02/02/11	PROF.	1.927,61	2.029	JUN
ROSA GONCALVES PADILHA SOAVE	F	30/08/62	02/10/95	4	1.388,29	2.022	JUL
ROSA JOVANI AVILA CRESCILA	F	01/08/75	11/07/95	4	1.376,16	2.030	JUL
ROSA MARIA ALBA CENCI	F	07/11/64	27/03/95	PROF.	3.203,35	2.015	JAN
ROSA MARIA CHIARADIA	F	12/01/62	08/03/02	4	3.183,73	2.016	DEZ
ROSA MARIA DOS SANTOS	F	04/12/81	07/03/12	4	1.431,63	2.039	FEV
ROSA MARIA MACHADO DE ALMEIDA LANER	F	17/08/77	10/09/02	4	1.225,81	2.032	AGO
ROSA MARLI LUBAVI	F	01/06/65	27/04/89	PROF.	2.672,90	2.015	MAI
ROSA ODETE BARP RODRIGUES	F	23/04/63	04/05/92	4	1.410,59	2.021	MAR
ROSA PEREIRA ALVES	F	11/05/62	12/02/92	4	1.423,79	2.022	JAN
ROSALINO PETRY	M	27/01/49	25/03/92	4	1.411,78	2.015	JAN
ROSALVO SOARES	M	23/05/77	14/08/95	4	1.391,25	2.036	NOV
ROSANA BALHARDIN	F	06/12/78	03/09/12	4	1.503,26	2.038	NOV
ROSANA DE SOUSA MACHADO	F	04/11/77	05/05/99	4	1.259,86	2.032	OUT
ROSANA RODRIGUES	F	21/05/67	18/03/10	4	1.445,95	2.027	ABR
ROSANDRA PETTER BOHLKE	F	04/01/74	23/03/95	PROF.	1.706,47	2.023	DEZ
ROSANDRA PETTER BOHLKE	F	04/01/74	05/03/96	PROF.	1.706,47	2.023	DEZ
ROSANE AZAMBUJA	F	14/12/87	04/07/13	4	3.591,81	2.042	NOV
ROSANE BACKES	F	04/05/69	21/02/02	4	5.249,66	2.024	ABR
ROSANE BERNARDA RESTELLO REMUS	F	05/09/68	26/02/02	PROF.	1.315,06	2.026	JAN
ROSANE BERTUZZO KOSLOSKI	F	03/04/66	16/06/86	PROF.	3.658,65	2.016	MAR
ROSANE CAMARGO DA ROSA	F	14/09/68	07/04/03	4	3.183,73	2.027	JAN
ROSANE FATIMA DA SILVA	F	07/02/72	03/04/00	4	1.248,51	2.028	DEZ
ROSANE FATIMA DA SILVA BOITA	F	29/03/69	05/06/02	4	1.910,65	2.024	MAR
ROSANE FATIMA DALL AGNOL	F	10/07/89	17/11/14	4	1.769,12	2.044	JUN
ROSANE LIMBERGER	F	10/06/74	04/02/00	4	1.946,06	2.030	JAN
ROSANE LUCIA REBELATTO CANDIOTO	F	01/04/64	23/01/03	4	1.225,81	2.024	MAR
ROSANE MARIA PEDROSO	F	27/11/78	01/07/99	4	1.259,86	2.033	NOV
ROSANE MARIA SMANIOTTO DIAS	F	08/04/62	14/01/99	4	5.395,46	2.017	DEZ
ROSANE MIGNONI COLETTI	F	07/10/63	01/04/88	4	2.472,53	2.018	SET
ROSANE PORTES DE OLIVEIRA	F	28/07/84	28/07/14	4	1.376,43	2.039	JUL

NOME	SEXO	NASC	ADM	CARGO	SALARIO CONTRIB.	DATA PROVÁVEL	
						ANO	MÊS
ROSANE TODESCATT NOTTAR	F	15/01/69	30/04/90	PROF.	4.000,67	2.019	JAN
ROSANE TOMASI SEGALA	F	26/03/60	04/02/05	4	1.875,27	2.020	FEV
ROSANE ZANINI KOWACIC	F	23/06/70	03/09/90	4	3.295,15	2.024	DEZ
ROSANETE CORREA LISBOA	F	17/07/71	06/02/95	PROF.	3.429,49	2.021	JUN
ROSANGELA APARECIDA R BIANQUINI	F	02/08/62	01/03/00	PROF.	3.085,92	2.015	JAN
ROSANGELA CARON MENEGASSO	F	18/07/80	09/11/14	4	3.007,50	2.035	JUN
ROSANGELA COLOMBI	F	26/07/64	11/06/85	TECN EM ADM E LEGISLACAO	13.778,67	2.018	SET
ROSANGELA DE CARLI	F	05/07/77	27/01/14	PROF.	2.630,11	2.027	JUN
ROSANGELA FERRONATO	F	14/06/72	13/03/91	4	1.828,94	2.025	AGO
ROSANGELA GIACOMAZZI	F	10/06/61	15/02/78	4	3.749,05	2.015	JAN
ROSANGELA GOBBI DOS REIS	F	02/04/69	15/02/93	PROF.	3.195,89	2.019	MAR
ROSANGELA MARIA DE CAMPOS	F	02/03/56	21/06/05	4	1.875,27	2.016	FEV
ROSANGELA MARIA HUNING	F	16/09/66	02/09/02	4	3.183,73	2.021	AGO
ROSANGELA PEGORARO G DA ROSA	F	13/11/67	01/07/96	PROF.	3.040,41	2.017	OUT
ROSANGELA ZIMMER VIEIRA	F	14/02/73	21/02/01	PROF.	3.152,50	2.023	JAN
ROSANI MARCANTE	F	15/05/67	28/05/91	4	1.892,35	2.022	ABR
ROSARIA DO PRADO WILDNER RIGONI	F	18/08/62	08/03/02	4	3.879,15	2.019	SET
ROSAURA LANZARIN	F	09/07/77	09/02/09	4	1.460,26	2.033	JUL
ROSBER BIAZUS	M	10/04/67	17/04/92	4	5.570,42	2.027	MAR
ROSE CLAIR RAMOS BARTOLAMEI FARIAS	F	10/12/69	29/09/98	4	2.081,51	2.024	NOV
ROSEANE APARECIDA BEDIN	F	22/11/66	16/08/90	4	8.903,14	2.021	OUT
ROSELEIA FORTI SMANIOTTO	F	07/02/71	07/02/00	PROF.	1.582,41	2.021	JAN
ROSECLER CATARINA DA SILVA ROCHA	F	06/06/60	27/02/91	PROF.	3.236,43	2.015	JAN
ROSELEI FATIMA ROBETTE	F	13/03/70	14/03/86	PROF.	3.705,30	2.018	FEV
ROSELEI SALETE DE SOUZA JULIO	F	03/01/67	09/02/95	PROF.	3.301,07	2.016	DEZ
ROSELENE SALETE FEDRIGO MICHELOTTO	F	03/03/68	07/02/97	4	3.612,51	2.023	FEV
ROSELI ALVES DA SILVA JANOELO	F	23/04/73	02/02/11	PROF.	1.477,16	2.025	AGO
ROSELI ANA REMUS	F	14/03/70	25/03/96	4	1.363,14	2.025	MAI
ROSELI APARECIDA DA SILVEIRA	F	07/02/68	27/03/12	4	1.135,01	2.028	JAN
ROSELI BALDO KLAUS	F	08/01/64	10/09/91	PROF.	4.186,61	2.015	JAN
ROSELI BIESEK PERUZZO	F	23/09/68	01/06/95	4	2.129,56	2.023	AGO
ROSELI BONIFACIO DEBORTOLI	F	27/08/74	04/03/09	4	1.403,96	2.029	JUL
ROSELI DA SILVA	F	11/06/75	02/05/95	4	1.378,25	2.030	MAI
ROSELI FATIMA ALVES DOS SANTOS	F	28/10/69	12/09/90	PROF.	3.318,60	2.019	SET
ROSELI FATIMA RESTELLO	F	05/10/64	12/09/90	PROF.	3.221,99	2.015	JAN
ROSELI REGINA RIVA	F	27/03/80	26/03/12	4	1.135,01	2.035	MAR
ROSELI VALSOLER DE OLIVEIRA	F	12/05/70	01/04/88	PROF.	3.874,73	2.019	JUN
ROSELY MATTEUSSI	F	04/03/66	01/06/90	PROF.	3.613,77	2.016	FEV
ROSEMAR DE FATIMA BOLSONI DEBUS	F	18/10/72	16/04/91	4	1.421,92	2.025	SET
ROSEMAR DE LINS	F	06/08/74	16/07/08	4	1.822,19	2.029	JUL
ROSEMARI BUCH	F	13/02/65	09/02/95	PROF.	3.647,89	2.015	JAN
ROSEMARI GALIAZZI	F	21/08/68	14/08/95	4	2.134,40	2.023	JUL
ROSEMERI BAUCKE WEIRICH	F	01/09/67	09/02/98	PROF.	3.213,42	2.017	AGO
ROSENILDA DIAS	F	15/07/79	27/01/14	PROF.	2.630,11	2.030	JUL
ROSI MERI LISE DA ROCHA	F	12/01/66	10/08/95	PROF.	3.415,96	2.016	JAN
ROSIANA FATIMA FIGUEIRO	F	22/12/66	28/02/03	4	1.910,65	2.026	MAI
ROSICLER BOMBANA	F	15/06/78	02/02/11	PROF.	1.477,21	2.028	MAI
ROSICLER MORONI	F	25/08/73	19/03/14	PROF.	2.630,11	2.033	JUL
ROSILEI LUISA CANAN	F	19/01/82	09/06/14	4	1.376,43	2.042	JAN
ROSILENE MARIA FACCO CANOVA	F	02/11/69	16/03/87	PROF.	3.976,85	2.018	JAN
ROSINEI TIBOLLA RODRIGUES	F	07/09/70	19/02/90	PROF.	3.587,70	2.020	AGO
ROSINEIDE FATIMA DA SILVA	F	05/01/74	24/03/14	4	1.135,01	2.033	DEZ
ROSINETE APARECIDA DRESCH	F	28/04/72	02/02/11	PROF.	2.954,40	2.022	MAR
ROSMARI SALETE OLIVEIRA	F	31/01/75	04/02/03	PROF.	3.059,61	2.025	JAN
ROZANGELA DE CARLI DALBOSCO	F	19/05/64	10/02/92	PROF.	2.954,36	2.015	JAN
ROZANGELA TORRES RAMAO	F	03/02/69	17/06/96	PROF.	3.550,02	2.021	FEV
ROZANI DELALIBERA	F	19/08/73	18/05/09	4	3.006,86	2.033	JUL
ROZENERI DA ROSA CAPELETI	F	04/04/68	22/07/13	4	1.135,01	2.023	ABR
RUBIA TERESINHA FERREIRA M ZATT	F	25/02/60	10/02/92	PROF.	3.368,78	2.015	JAN
RUDIMAR REGINATTO	M	04/10/83	21/07/11	4	2.581,54	2.043	SET
RUDINEI DEBIASI	M	08/04/84	12/05/14	4	1.503,26	2.044	MAR
RUI CARLOS HOMRICH	M	12/11/61	26/09/02	4	1.225,81	2.021	OUT
RUTE DE TOLEDO	F	13/06/74	27/01/14	PROF.	2.630,11	2.034	MAI
SABRINA MELLO LAZARIN	F	23/03/88	13/03/14	4	2.947,90	2.044	FEV
SADI DALMAS WAGNER	M	15/10/62	17/04/13	4	3.190,29	2.027	SET
SADI DE SOUZA	M	21/04/66	09/04/14	4	1.431,63	2.031	MAR
SADI MENEGHINI	M	27/02/52	26/01/00	4	1.248,51	2.017	JAN
SAIONARA SOLDATELLI	F	04/05/68	11/02/94	PROF.	3.776,57	2.018	ABR
SAIONARA VITORIA BARIMACKER	F	12/10/87	19/10/09	4	3.663,65	2.042	SET
SALETE BATISTA DE SOUZA	F	09/06/57	18/06/91	4	1.448,64	2.017	MAI
SALETE BUSNELO BUTELLI	F	30/07/65	14/03/91	4	1.401,31	2.021	FEV
SALETE CAMILLO PIASSON	F	10/10/64	05/03/97	4	4.308,38	2.023	FEV
SALETE DA SILVA MATOS	F	13/01/79	11/03/02	4	955,32	2.034	JAN
SALETE FATIMA APPELT DA SILVA	F	03/07/70	01/06/95	4	1.377,36	2.025	JUN
SALETE FATIMA HERMES	F	24/09/60	01/07/96	4	1.376,13	2.020	AGO
SALETE FIORI DALCIN	F	12/05/68	18/08/93	4	1.396,65	2.023	ABR
SALETE FROZZA DEZINI	F	16/10/60	27/02/14	4	1.376,43	2.024	FEV
SALETE KLEIN	F	15/12/56	01/07/90	4	1.886,20	2.016	NOV
SALETE MARIA MAJOLO	F	16/07/64	15/06/07	4	2.053,36	2.019	JUN
SALETE MARIA MARCHOVIK	F	25/10/66	14/03/86	PROF.	4.031,57	2.016	JUL
SALETE MARIA SENCZKOWSKI	F	23/10/64	08/11/05	4	1.875,27	2.024	SET
SALETE TERESINHA WESNER FERREIRA	F	10/11/65	22/08/02	4	3.183,73	2.020	OUT
SALETE TEREZINHA NARDI PATUSSI	F	28/09/64	18/06/96	PROF.	3.576,09	2.015	JAN
SALETE TOMASI	F	07/09/59	01/03/94	4	1.390,86	2.019	AGO
SALETE VENANCIO PEREIRA	F	24/11/57	27/02/89	4	1.455,83	2.017	OUT
SALLY DANUTA SCHETTERT	F	27/04/83	02/02/11	PROF.	3.242,66	2.036	JAN

NOME	SEXO	NASC	ADM	CARGO	SALARIO CONTRIB.	DATA PROVÁVEL	
						ANO	MÊS
SALVADOR PINHEIRO	M	30/06/62	04/06/91	4	1.409,66	2.024	JUL
SAMARONI VOOS	M	08/07/70	10/02/94	PROF.	3.776,81	2.025	JUN
SAMIA AMMAR	F	22/01/84	19/11/14	4	9.709,70	2.044	JAN
SAMUEL TAFERNABERRI VASQUES	M	16/11/81	19/10/09	4	4.310,08	2.041	OUT
SANDRA AGOSTINI	F	15/04/72	02/02/11	PROF.	1.621,34	2.032	MAR
SANDRA APARECIDA ANDRADE PIVATTO	F	08/05/66	02/02/11	PROF.	2.954,40	2.016	ABR
SANDRA APARECIDA ROCHA DA MAIA	F	08/01/75	01/02/99	4	1.963,72	2.029	DEZ
SANDRA BEATRIZ TEDESCO	F	09/02/77	27/02/02	4	1.635,29	2.032	JAN
SANDRA BERNARDETE ZUFFO	F	27/02/70	09/02/94	PROF.	3.445,41	2.020	FEV
SANDRA CARMEN JABONSKI	F	10/08/70	04/02/09	4	1.403,96	2.030	JUL
SANDRA ELIANE DE SOUZA	F	17/04/80	04/08/08	4	1.822,19	2.035	MAR
SANDRA JAQUELINE FASOLO	F	23/12/77	19/08/02	4	3.879,21	2.032	NOV
SANDRA LESSA	F	16/09/85	12/05/14	4	1.135,01	2.040	AGO
SANDRA LOPES HAUSER	F	23/11/65	06/03/95	PROF.	3.371,38	2.015	OUT
SANDRA MACHADO DE FIGUEIREDO	F	24/03/71	02/09/11	4	9.709,70	2.031	FEV
SANDRA MARA ANDRADE	F	06/01/83	08/09/11	4	1.135,01	2.037	DEZ
SANDRA MARA GUINZELLI	F	02/01/73	23/10/02	4	1.225,81	2.030	MAI
SANDRA MARA POSSO	F	18/07/89	01/09/14	4	2.549,31	2.044	AGO
SANDRA MARI FILIPIAKI	F	02/04/69	27/01/14	PROF.	1.315,06	2.029	MAR
SANDRA MARIA CAMARA	F	06/08/61	02/10/89	4	1.885,59	2.016	JUL
SANDRA MARIA GROSSI DE ARRUDA	F	13/04/66	22/07/87	4	2.706,93	2.021	MAR
SANDRA MARIA KOLLING DEL CASTANHEL	F	23/05/74	04/03/92	PROF.	3.454,11	2.024	ABR
SANDRA MARIA PIETSZKOSKI	F	29/08/81	19/03/14	PROF.	2.630,11	2.031	AGO
SANDRA MARTA ZANCANARO SCHINAIDER	F	06/11/65	14/08/95	4	1.782,34	2.020	OUT
SANDRA MICHELS SURDI	F	12/07/69	04/05/94	4	3.207,53	2.024	JUN
SANDRA ODY	F	25/08/75	18/02/02	4	1.635,29	2.030	NOV
SANDRA REGINA BATISTELLO	F	13/12/74	03/09/02	4	1.225,81	2.030	JUL
SANDRA REGINA SOARES MARANGONI	F	11/05/76	04/11/14	4	1.769,12	2.036	ABR
SANDRA ROSTIROLA S DA COSTA	F	29/04/67	06/02/95	PROF.	3.429,49	2.017	MAR
SANDRA SCHOLL	F	13/01/80	02/02/11	PROF.	2.954,40	2.030	JAN
SANDRA STEFFENS MAROSTICA	F	10/11/75	16/09/02	4	1.225,81	2.030	OUT
SANDRO MAURO SANGIOGO	M	01/05/73	25/02/02	4	1.635,29	2.033	ABR
SANDRO MONTEMEZZO	M	12/05/70	03/04/98	4	5.641,40	2.033	MAR
SANDRO ROQUE BAPTISTA	M	13/08/78	02/02/11	PROF.	2.954,40	2.033	JUL
SANI CLAUDIA DA SILVA	F	26/04/74	07/02/96	4	1.914,99	2.029	MAR
SANTINA EDITE GIURIATTI SIRINO	F	01/11/61	06/02/84	PROF.	3.734,51	2.015	JAN
SANTINA MARQUES	F	26/03/75	27/03/14	4	1.135,01	2.035	FEV
SARA DE MOURA	F	23/03/83	02/02/11	PROF.	2.954,40	2.033	FEV
SARA MAGALI BERGER	F	03/11/67	19/07/93	4	6.174,36	2.022	OUT
SARA REGINA SOUZA DE OLIVEIRA	F	14/12/68	01/09/95	4	2.180,73	2.023	NOV
SARA THEREZINHA DO NASCIMENTO	F	17/09/65	22/03/91	PROF.	3.973,84	2.015	AGO
SARAJANE VOOS	F	18/07/72	01/07/96	PROF.	3.574,72	2.022	JUN
SAULO SCAPIN DURIGON	M	31/10/65	08/03/96	PROF.	3.586,95	2.020	OUT
SAYONARA TEREZINHA DA ROCHA ZANELLA	F	02/08/61	02/03/90	PROF.	3.766,72	2.015	JAN
SCEILA RAQUEL PLIZZARI	F	12/08/81	19/03/03	PROF.	2.756,27	2.031	JUL
SEBASTIAO DE MACEDO	M	27/01/62	04/02/00	4	1.248,51	2.027	JAN
SEBASTIAO EDUARDO CRESCILA	M	19/02/51	02/07/90	4	2.439,63	2.016	JAN
SEBASTIAO PEREIRA DE MELLO	M	04/05/55	24/10/90	4	1.427,06	2.016	JUL
SELAIDE SALETE WERLANG	F	10/09/71	28/02/91	PROF.	3.849,96	2.021	AGO
SELAINÉ SCHMITZ	F	04/01/83	27/01/14	PROF.	2.630,11	2.039	JAN
SENO AUGUSTO MOESCH	M	16/04/61	10/02/92	PROF.	2.187,57	2.017	FEV
SERGIO ANTONIO DA SILVA	M	19/01/65	07/08/06	4	1.503,21	2.026	JAN
SERGIO ANTONIO RIBOLI	M	17/05/65	20/03/98	PROF.	3.369,19	2.020	ABR
SERGIO AUGUSTO DE PAULA ROMANZINI	M	11/03/65	01/02/99	4	7.829,35	2.030	FEV
SERGIO DIAS	M	22/11/79	26/02/14	4	1.503,26	2.044	OUT
SERGIO HENRIQUE VALE GIOVANNETTI	M	28/10/71	30/05/05	4	4.479,10	2.036	SET
SERGIO LORENCO DE SALES	M	15/05/78	18/02/02	4	1.635,29	2.038	ABR
SERGIO LUIZ HEREDIA PICCOLI	M	26/01/62	01/04/87	PROF.	4.118,58	2.017	JAN
SERGIO MOSELE GALLINA BERTASO	M	26/05/77	08/04/03	4	4.521,29	2.037	JUN
SERGIO OSMAR MERLO	M	02/03/70	01/06/90	4	2.158,07	2.030	FEV
SERIANE PAULA SANTIN	F	25/01/70	02/02/11	PROF.	2.954,40	2.027	ABR
SERLY TEREZINHA BEDIN	F	12/01/65	27/10/88	4	1.436,67	2.020	JAN
SEVERINO BOTTIN	M	02/01/50	17/05/99	4	1.259,86	2.015	JAN
SEVERINO PROPODOLSKI	M	17/10/55	01/06/95	4	1.665,63	2.020	SET
SHAIANA DE MELLO OLIVEIRA	F	11/05/85	26/02/09	4	1.403,96	2.040	ABR
SHEILA CRISTINA BARELA	F	12/12/87	01/07/14	4	2.947,90	2.042	NOV
SHEILA INGRID SCHERER	F	27/04/76	01/04/02	PROF.	2.774,20	2.026	MAR
SHIRLEI CRISTINE SCHULTZ	F	14/10/76	15/03/06	4	3.095,30	2.032	SET
SIDINEI DORNELES DA SILVA	M	03/07/55	13/08/82	PROF.	2.083,89	2.015	JAN
SIDINEI PAULO NICOLLI	M	28/06/82	08/11/13	4	1.376,43	2.047	JUN
SIDINEI VIEIRA DA ROCHA	M	06/02/88	24/05/12	4	1.431,63	2.048	JAN
SIDINEIA PIZATO	F	04/04/80	03/09/02	4	1.225,81	2.035	MAR
SIGLINDE RIBEIRO DE MELO	F	04/05/56	08/08/08	4	3.699,56	2.016	ABR
SIGRID ANA GERMENDORFF DREXLER	F	13/06/69	20/05/99	4	1.259,86	2.029	JAN
SILMARA ELICE RENNER MATTHES	F	08/07/86	12/09/11	4	2.509,78	2.041	AGO
SILNEY ELIZABET ROBETTE FERRI	F	27/10/74	09/02/98	PROF.	3.131,71	2.024	SET
SILSO RIBEIRO	M	13/03/75	11/02/09	4	1.403,96	2.035	FEV
SILVANA SARTORI CHAGAS	F	25/08/73	02/02/11	PROF.	2.954,40	2.029	AGO
SILVANA ALBECHT BARROS	F	26/05/81	29/04/13	4	1.135,03	2.036	MAI
SILVANA ALICE BOHN SERRAGLIO	F	22/05/89	05/09/11	4	1.769,09	2.044	ABR
SILVANA CANAL	F	04/10/79	02/02/11	PROF.	2.954,40	2.029	SET
SILVANA COSTA	F	26/11/74	22/07/14	4	2.947,90	2.034	OUT
SILVANA MURARO WILDNER	F	19/03/62	05/03/92	4	5.737,65	2.018	AGO
SILVANA TERESINHA KUCHARSKI BEZERRA	F	11/05/62	12/09/11	4	2.509,78	2.017	ABR
SILVANA VIEIRA GAIO	F	01/03/80	03/09/02	4	1.225,81	2.035	FEV
SILVANA ZANDELLI WINCKLER LAJUS	F	23/04/66	16/04/92	PROF.	3.217,00	2.016	MAR

NOME	SEXO	NASC	ADM	CARGO	SALARIO CONTRIB.	DATA PROVÁVEL	
						ANO	MÊS
SILVANE DE OLIVEIRA	F	05/04/81	22/10/02	4	1.225,81	2.036	MAR
SILVANE MARGARETE FACCI	F	01/06/68	09/02/98	PROF.	3.131,71	2.018	MAI
SILVANE INES LORENZI ZAGONEL	F	30/07/67	07/07/95	4	1.376,28	2.022	JUN
SILVANIA GARCIA MEAZZA	F	30/07/77	14/02/05	4	1.875,27	2.032	JUL
SILVANIA MARIA ZANGUEBUICHE	F	20/05/83	12/07/10	4	1.445,95	2.038	ABR
SILVIA APARECIDA RIBAS	F	05/06/68	15/05/95	4	1.297,54	2.025	ABR
SILVIA CRISTINA FARINA DOS SANTOS	F	16/01/74	09/02/95	PROF.	3.647,89	2.024	JAN
SILVIA FATIMA BIANCHI	F	20/06/83	02/02/11	PROF.	1.315,06	2.033	MAI
SILVIA LUCIA LAURINI ZARDO	F	15/05/63	19/03/14	PROF.	2.630,11	2.023	ABR
SILVIA PESENTE	F	19/11/86	03/02/14	PROF.	2.630,11	2.039	JAN
SILVIA ROSANA DA CUNHA	F	10/05/72	12/03/14	4	2.947,90	2.032	ABR
SILVIA TEREZINHA GOLLUB FLIZIKOWSKI	F	29/11/74	15/06/04	4	1.892,96	2.029	NOV
SILVONEI APARECIDA BARP	F	18/01/73	18/02/02	4	1.635,29	2.031	FEV
SILZA SANDER DOS SANTOS ALBERTI	F	11/03/68	12/07/90	PROF.	3.577,26	2.018	FEV
SIMONE ANDREA MACIEL	F	29/04/73	09/01/06	4	1.503,21	2.030	AGO
SIMONE APARECIDA POMA WINCKLER	F	23/05/68	02/02/11	PROF.	1.477,21	2.018	ABR
SIMONE CHRISANTO DE MORAES	F	28/07/74	24/03/99	4	1.259,86	2.029	JUN
SIMONE GONI BRAGA	F	28/10/68	12/12/94	4	12.402,63	2.024	NOV
SIMONE GUADAGNIN	F	23/02/72	21/11/95	4	5.401,59	2.027	JAN
SIMONE GURALSKI	F	06/02/77	26/05/14	4	2.509,78	2.037	JAN
SIMONE LANDO	F	04/01/70	03/03/97	4	5.258,90	2.024	DEZ
SIMONE LEGRAMANTI	F	17/04/84	27/01/14	PROF.	2.630,11	2.039	JAN
SIMONE LEHR FILIPPI CHIELLA	F	18/09/74	02/02/11	PROF.	2.954,40	2.024	AGO
SIMONE MARCON	F	08/04/66	14/02/96	PROF.	3.589,43	2.019	SET
SIMONE MARIA BIONDO	F	19/05/67	23/10/95	4	4.511,77	2.023	OUT
SIMONE MARIA STREHL VETTORELLO	F	21/05/85	02/02/11	PROF.	2.630,11	2.035	ABR
SIMONE MIOTTO	F	25/01/80	27/01/14	PROF.	2.630,11	2.039	JAN
SIMONE PAULA NEHRING SCHMIDT	F	30/09/69	23/06/97	4	5.234,32	2.024	SET
SIMONE PEDERSETTI	F	24/05/77	14/06/96	PROF.	3.380,38	2.027	ABR
SIMONE PERIN	F	21/10/70	20/06/96	PROF.	3.284,42	2.021	JUN
SIMONE PERIN I	F	08/10/69	19/03/90	PROF.	3.914,80	2.019	SET
SIMONE RAUBER	F	26/09/70	02/02/11	PROF.	1.639,35	2.020	AGO
SIMONE REGINA MORETTO	F	05/07/78	01/03/05	4	3.807,32	2.034	DEZ
SIMONE SALETE RIBOLI SONAGLIO	F	01/06/80	21/11/02	4	1.560,49	2.035	MAI
SIMONE SPEROTTO ZONTA	F	18/09/75	02/02/11	PROF.	1.639,35	2.025	AGO
SIMONE TATIANA DA SILVA	F	01/03/88	10/07/12	4	3.591,81	2.043	FEV
SINARA MORO	F	29/12/69	22/02/88	PROF.	4.101,42	2.019	ABR
SINARA SANTIN GIACOMAZZI	F	17/06/69	18/06/96	PROF.	3.319,56	2.019	MAI
SINDHY MARA LONGO	F	31/03/83	07/07/08	4	8.690,56	2.038	MAR
SINVAL RICARDO DA ROCHA	M	21/09/62	08/09/87	4	2.487,52	2.022	AGO
SIRLEI DAL BERTO GEHLEN	F	16/11/65	01/06/98	4	2.330,10	2.025	OUT
SIRLEI DE FATIMA COLLETTE TIRELLI	F	19/05/68	01/08/97	4	2.117,39	2.023	ABR
SIRLEI MARLI MACHADO	F	06/06/65	10/11/14	4	1.769,12	2.025	MAI
SIRLEI NARDI KAWALEK	F	03/01/71	07/04/98	4	2.091,85	2.028	MAR
SIRLEI PACASSA DE MATOS	F	14/10/59	08/08/95	4	1.947,32	2.017	ABR
SIRLEI SALETE PADILHA	F	28/04/68	01/10/90	4	1.876,11	2.023	MAR
SIRLEI SALETE PRETTO	F	16/10/62	01/08/95	4	1.394,66	2.022	SET
SIRLEI TERESINHA TAFFAREL GOMES	F	10/04/54	17/02/94	PROF.	3.181,17	2.015	JAN
SIRLENE APARECIDA MULLER	F	27/12/79	18/10/02	4	1.225,81	2.034	DEZ
SIRLENE DA SILVA KLAUS	F	18/08/71	02/02/11	PROF.	1.315,06	2.021	JUL
SIVONEI NECKEL DE OLIVEIRA	F	16/01/64	01/09/99	4	1.963,72	2.019	JAN
SOELI DE FATIMA BELINSKI NEUBURGER	F	22/06/71	13/04/05	4	1.875,27	2.030	NOV
SOELI PELLIN BARRILI	F	05/09/66	18/02/99	4	1.259,86	2.022	JAN
SOLANGE APARECIDA RODRIGUES	F	07/02/75	14/04/05	4	1.875,30	2.031	JUN
SOLANGE DE FATIMA CARDOZO DANELUZ	F	22/01/65	05/08/02	4	3.183,73	2.020	JAN
SOLANGE DE FATIMA TERRES DE OLIVEIRA GAS	F	27/01/67	09/02/96	PROF.	3.165,22	2.017	NOV
SOLANGE FATIMA BEDIN DOS SANTOS	F	01/08/65	02/05/95	4	1.371,10	2.020	SET
SOLANGE JUNG PRATES	F	28/08/68	14/03/86	PROF.	3.652,30	2.016	JUL
SOLANGE MACIEL	F	03/10/60	02/05/89	4	1.448,44	2.017	NOV
SOLANGE MARIA GEREMIA	F	05/08/68	07/05/96	4	2.144,43	2.023	JUL
SOLANGE PARIZOTTO	F	01/08/68	14/08/95	PROF.	2.253,01	2.018	JUL
SOLANGE PEREIRA DOS SANTOS	F	06/08/71	03/03/99	4	1.259,86	2.028	JUN
SOLANGE SALETE PADILHA	F	10/06/70	09/10/02	4	3.183,73	2.027	AGO
SOLANGE TERESINHA GERHARDT	F	11/03/61	23/10/02	4	1.910,65	2.019	MAR
SOLENI ANTONIA PEDROSO	F	13/06/54	02/05/95	4	1.378,25	2.015	JAN
SOLENI BALBINOT CASAROTTO	F	22/09/65	06/07/89	PROF.	3.564,40	2.015	AGO
SONEA MARIA DOS SANTOS	F	22/09/70	23/01/96	4	2.092,68	2.025	AGO
SONIA BEATRIZ KERPPERS CARON	F	20/04/66	14/02/84	PROF.	3.462,75	2.015	JAN
SONIA LIBERA BUSNELLO	F	24/03/72	01/02/05	4	2.069,63	2.027	FEV
SONIA LUCIA DOS SANTOS PAIM	F	28/09/62	01/03/82	PROF.	1.329,62	2.015	JAN
SONIA MARI PESSALLI SCUSSIATO	F	07/02/70	02/09/02	4	1.546,16	2.025	JAN
SONIA MARIA BERTOLLO	F	06/03/69	02/05/95	4	1.378,25	2.025	ABR
SONIA MARIA DE MORAES	F	08/02/56	16/02/00	PROF.	1.608,76	2.016	JAN
SONIA MARIA FORTES CONCATTO	F	26/08/52	06/02/95	PROF.	3.429,49	2.015	JAN
SONIA MARIA SERENA	F	30/06/65	05/08/96	PROF.	3.571,04	2.019	ABR
SONIA PORTELLA DA SILVA	F	03/10/72	12/07/10	4	1.445,95	2.032	SET
SONIA RIBOLI LANZARINI	F	10/08/69	19/10/87	4	2.339,99	2.021	JUL
SONIA TERESA DOS SANTOS	F	27/01/73	19/02/97	4	1.708,15	2.028	JAN
SONIMAR SARTORI	M	11/01/70	11/02/03	PROF.	1.582,41	2.025	JAN
SUELEN BUSATTO MATANA	F	20/02/90	12/02/10	4	1.972,04	2.045	JAN
SUELI ALVES PESSOA	F	12/05/56	18/02/00	PROF.	3.053,42	2.015	JAN
SUELI CANELLO	F	30/11/57	12/09/02	4	1.225,81	2.017	OUT
SUELI DOS SANTOS	F	06/01/52	03/04/89	4	1.431,38	2.015	JAN
SUELI FATIMA FAZOLO	F	11/07/64	22/02/12	PROF.	1.315,10	2.015	JAN
SUELI MARIA GOLO	F	14/05/64	27/01/14	PROF.	2.630,11	2.024	ABR
SUELI MARIA TONINI	F	18/05/60	01/04/80	4	6.610,51	2.015	JAN

NOME	SEXO	NASC	ADM	CARGO	SALARIO CONTRIB.	DATA PROVÁVEL	
						ANO	MÊS
SUELI ZENI TERNUS	F	04/03/54	09/02/98	PROF.	3.131,71	2.015	JAN
SUELI ZONIN CAPELETTO	F	01/08/79	27/02/02	4	1.910,68	2.034	JUL
SULI LOURDES SCHUH	F	11/10/61	12/02/01	PROF.	3.053,42	2.015	JUN
SUMAIA REGINA IBRAHIM	F	24/12/61	01/03/94	4	1.757,50	2.019	ABR
SUZANA CLAUDIA SILVESTRIN ZARPELLON	F	05/12/73	05/09/11	4	1.769,12	2.028	NOV
SUZANA FATIMA RIBEIRO DE MELLO HAHN	F	08/12/77	16/03/06	4	1.857,58	2.032	NOV
SUZANA FREITAG MIGOTT COLONHEZE	F	11/10/78	08/06/98	4	2.296,59	2.033	SET
SUZANA INES BERLT	F	14/09/75	03/04/14	4	3.591,81	2.035	AGO
SUZETE PIRES DOS SANTOS MANFRIN	F	15/10/67	15/04/02	4	3.183,73	2.022	SET
TABAJARA CORDEIRO VIDAL	M	08/09/58	01/05/92	4	3.000,86	2.023	AGO
TADIA FERNANDA LAPINSKI	F	14/06/84	08/02/12	4	2.430,40	2.042	JAN
TAIACU THUITZA MELO	F	03/10/75	09/03/00	4	3.242,69	2.030	SET
TALITA LORASCHI GABOARDI	F	29/08/85	01/02/12	4	2.947,90	2.042	JAN
TAMIRIS DE MELLO	F	06/01/88	18/02/09	4	1.460,26	2.042	DEZ
TANIA EVA SERPA	F	27/07/74	05/02/14	PROF.	2.630,11	2.026	JAN
TANIA FONINI	F	13/02/65	10/02/92	PROF.	3.211,10	2.015	JAN
TANIA INEZ MARIGA SCHAEFER	F	24/06/78	04/12/13	4	3.591,81	2.038	MAI
TANIA KOTHE DULLIUS	F	15/04/74	11/05/11	PROF.	2.954,44	2.027	SET
TANIA LIDIA LUCCHINI DE CARVALHO	F	12/01/69	18/07/96	PROF.	3.378,01	2.019	JAN
TANIA MARA ANTUNES DE LARA PADILHA	F	02/06/72	05/01/04	4	1.892,96	2.032	MAI
TANIA MARA BASEI	F	31/05/69	05/09/05	4	1.875,29	2.029	MAI
TANIA MARA SALVADOR	F	17/05/58	28/07/97	4	5.231,10	2.018	ABR
TANIA MARI PUIQIOSKI	F	13/12/69	01/07/90	4	3.302,05	2.024	SET
TANIA MARIA BUSATTO	F	07/08/60	10/02/92	PROF.	3.590,62	2.015	JAN
TANIA MARIA DORNELLES	F	06/06/64	03/04/95	4	1.379,09	2.021	FEV
TANIA MARIA POLI TOMASI	F	15/09/70	10/02/92	PROF.	3.184,60	2.020	AGO
TANIA MARIA TOMAZELLI	F	21/02/61	02/05/89	4	5.845,63	2.017	JAN
TANIA MIOTTO MARTIORI	F	23/01/62	11/08/95	4	1.782,55	2.020	JAN
TANIA OLIVEIRA PUERARI	F	23/09/72	27/01/14	PROF.	2.630,11	2.032	AGO
TANIA REGINA COLUSSO	F	01/11/89	21/05/14	4	2.947,90	2.044	OUT
TANIA ROSA	F	16/01/82	19/11/14	4	1.769,12	2.037	JAN
TANIA ROSA MARSSONA	F	19/12/72	17/02/00	PROF.	3.053,42	2.022	NOV
TANISE WISNESKI	F	26/12/77	15/06/09	4	9.904,05	2.035	DEZ
TANY ALINE FOLLE	F	13/02/80	02/02/11	PROF.	738,60	2.030	JAN
TARCISO COTISKIVISK	M	21/02/80	03/09/08	4	1.474,58	2.040	JAN
TARDELI DA ROCHA	M	29/04/88	20/07/11	4	2.581,54	2.048	ABR
TASSIANA FILTER	F	14/12/82	26/03/12	4	4.225,57	2.041	MAI
TATIANA SEBEN ZANELLA	F	01/11/79	02/12/13	4	4.225,57	2.039	JAN
TATIANE BERGAMIM	F	30/04/83	03/07/12	4	1.431,63	2.038	ABR
TATIANE CORREA BASTOS	F	14/10/89	29/04/13	4	1.135,03	2.044	SET
TATIANE CORREA DE FRANCA CORSO	F	17/08/77	22/07/14	4	2.914,22	2.037	JUL
TATIANE MARCONATO MARAFON	F	28/12/83	02/02/11	PROF.	2.954,40	2.033	DEZ
TATIANE MARTINS	F	27/06/86	09/03/09	4	1.460,26	2.041	JUN
TERESA ALVANIR ROSA	F	10/06/64	25/03/96	4	1.363,14	2.024	ABR
TERESINHA CARNEIRO ALVES	F	19/09/71	13/02/95	PROF.	3.428,97	2.021	AGO
TERESINHA DOS SANTOS	F	12/10/64	02/05/95	4	1.378,25	2.024	SET
TERESINHA LOURDES KAMINSKI D LIBERA	F	01/07/70	13/04/05	4	1.875,27	2.030	JUN
TERESINHA SALETE MANICA	F	06/08/62	21/06/90	PROF.	3.541,32	2.015	JAN
TERESINHA SOAVE	F	25/05/53	02/05/95	4	1.378,25	2.015	JAN
TEREZA APARECIDA ALVES LUNELLI	F	26/03/69	13/04/05	4	1.976,88	2.029	FEV
TEREZA DO CARMO	F	03/10/53	01/06/90	4	1.431,38	2.015	JAN
TEREZA NADIR TESSARO	F	01/07/55	10/04/95	4	1.362,11	2.015	MAI
TEREZINHA BALBINOT	F	28/01/67	18/10/02	4	1.225,81	2.022	JAN
TEREZINHA BELTRAME SCALVI	F	08/10/57	25/09/91	4	2.222,52	2.017	SET
TEREZINHA BISOGNIN	F	09/02/61	10/12/99	4	5.395,49	2.021	JAN
TEREZINHA DE FATIMA LISBOA TORMEN	F	02/02/61	14/02/95	PROF.	3.198,59	2.016	SET
TEREZINHA DE LIMA SIQUEIRA GOSCH	F	18/04/57	03/04/95	4	1.379,09	2.016	MAR
TEREZINHA DIAS DOS SANTOS	F	23/05/56	18/08/93	4	1.420,24	2.015	AGO
TEREZINHA DOLORES BEDIN CODOGNO	F	12/06/65	21/09/98	4	2.081,99	2.020	MAI
TEREZINHA JULIETA ZANDEVALLI LIMA	F	21/10/58	20/05/98	4	3.002,42	2.018	SET
TEREZINHA MARIA BAREA PINTO	F	23/12/55	29/03/76	4	6.669,88	2.015	JAN
TEREZINHA NIVALDA BIASOTTO	F	19/04/52	07/02/00	PROF.	3.085,92	2.015	JAN
TEREZINHA SALETE DA SILVA	F	26/11/56	02/10/95	4	1.368,29	2.016	OUT
TEREZINHA SALETE GONCALVES PERETTI	F	13/04/64	22/11/94	4	1.382,91	2.024	MAR
TEREZINHA SALETE PAULA	F	17/11/54	18/03/85	4	2.035,05	2.015	JAN
TEREZITA AMABILE GANDOLFI	F	29/06/66	23/01/03	4	1.910,65	2.023	NOV
THAIS ARCHER	F	14/08/87	10/05/10	4	1.445,95	2.042	JUL
THAIS DASSI	F	01/05/79	23/01/14	4	4.860,80	2.035	ABR
THAIS POLIDORO PINTO	F	20/05/78	10/03/03	4	3.183,73	2.033	ABR
THAMARA CONCATTO CORREA BORGES	F	06/11/74	01/10/93	4	1.741,98	2.028	AGO
THIAGO NURNBERG DOS SANTOS	M	25/02/85	28/11/11	4	4.225,57	2.046	NOV
THIAGO POSSENATTO SAMPAIO	M	28/08/80	26/08/11	4	9.709,70	2.045	AGO
TIAGO TONINI	M	08/04/83	18/02/02	4	1.635,30	2.043	MAR
TIAGO WARKEN	M	28/07/76	05/12/13	4	3.591,80	2.041	JUL
TIGIANA GAFFURI DE SOUZA SANTOS	F	07/10/77	19/03/03	4	5.249,66	2.032	SET
TOLENDAL RIBEIRO JUNIOR	M	18/06/74	10/04/06	4	1.503,21	2.039	MAI
TULIO DE ANDRADE	M	12/09/63	17/09/87	4	2.537,87	2.023	AGO
ULMARA MELANIA SPANHOL	F	31/08/70	01/06/92	4	3.442,94	2.025	AGO
UNAR ANDREOLA	M	28/08/76	16/07/12	4	1.952,48	2.041	AGO
VAGNER ANDREATTO DA SILVA	M	10/02/83	29/07/13	4	3.591,81	2.045	MAI
VALDAIRA FOSCHIERA	F	29/07/71	17/02/94	PROF.	1.151,12	2.021	JUN
VALDECIR ANTONIO DISNER	M	02/06/73	11/08/11	4	2.039,87	2.036	SET
VALDECIR DA SILVA	M	17/09/54	06/08/92	4	1.878,50	2.019	AGO
VALDECIR DE ALMEIDA	M	16/01/79	23/06/14	4	1.135,01	2.044	JAN
VALDECIR DE PAULA	M	03/10/67	14/05/91	4	1.462,40	2.027	SET
VALDECIR SARTORETTO	M	17/10/71	15/05/91	4	1.723,70	2.031	SET

NOME	SEXO	NASC	ADM	CARGO	SALARIO CONTRIB.	DATA PROVÁVEL	
						ANO	MÊS
VALDELIRIO BRIZOLA	M	29/11/53	21/01/00	4	1.248,51	2.018	OUT
VALDELIRIO ZAPARY	M	09/12/67	01/04/98	4	2.092,22	2.032	NOV
VALDEMAR JESUS DA SILVA	M	27/12/77	16/08/13	4	1.431,63	2.042	DEZ
VALDEMAR LUIZ DALPIAZ	M	13/10/62	16/05/05	4	1.203,11	2.022	SET
VALDENIR TREVISAN	M	06/04/72	18/02/02	4	1.635,29	2.032	MAR
VALDERES RIBOLI FANTE	F	29/07/66	19/02/90	PROF.	4.014,70	2.016	JUN
VALDIR ALVES DO NASCIMENTO	M	03/06/72	11/03/94	4	1.655,66	2.032	MAI
VALDIR CAVARSAN	M	02/02/65	23/09/02	4	1.546,16	2.030	JAN
VALDIR DA SILVA OLIVEIRA	M	23/11/54	07/02/96	4	1.245,22	2.019	OUT
VALDIR DE QUADROS DA COSTA	M	23/06/72	17/10/11	4	1.135,01	2.032	MAI
VALDIR EDUARDO OLIVO	M	08/03/90	15/05/14	4	4.225,57	2.050	FEV
VALDIR FISCHER	M	09/01/63	15/05/91	4	1.723,70	2.024	AGO
VALDIR MIGUEL FERNANDES	M	22/12/67	14/05/91	4	1.852,52	2.027	NOV
VALDIR PEDRO VILLANI	M	27/09/59	03/10/85	4	2.078,37	2.019	AGO
VALDIR SALES	M	17/11/57	11/06/90	4	1.950,98	2.022	OUT
VALDIR SGUISSARDI	M	01/09/65	23/05/94	4	1.891,06	2.029	MAI
VALDIRA BAUNGARTNER	F	18/02/60	08/02/95	PROF.	3.105,17	2.015	NOV
VALDIVINO ALVES DE OLIVEIRA	M	12/02/55	03/02/92	4	1.413,30	2.020	JAN
VALENTINA MACHADO	F	30/09/65	01/03/90	PROF.	3.573,70	2.015	SET
VALERIA AP VIEIRA DE S KOTTWITZ	F	02/05/68	20/09/05	4	3.124,77	2.023	ABR
VALERIA BORGES CIMOLIN	F	09/09/76	07/02/00	PROF.	3.217,41	2.026	AGO
VALERIA VIEIRA	F	19/06/76	01/03/96	PROF.	3.063,79	2.026	MAI
VALERIA ZAMBONI GARCIA	F	06/07/56	08/12/99	4	1.963,72	2.015	FEV
VALLI REGINA HOEHN OLIVEIRA	F	11/03/70	01/03/90	PROF.	4.013,61	2.020	FEV
VALMIR ALMEIDA	M	18/03/76	05/09/13	4	1.376,43	2.036	FEV
VALMIR AROLDI	M	30/09/63	26/01/00	4	1.248,51	2.028	JAN
VALMIR ROJAHN	M	29/08/67	17/07/90	4	1.841,47	2.027	JUL
VALMIRO CARNIEL	M	12/09/73	15/08/95	4	1.431,63	2.033	AGO
VALMOR ANTONIO SILVEIRA	M	06/09/70	10/08/09	4	1.460,26	2.033	ABR
VALMOR LOURENCO NUNES	M	03/04/59	02/03/09	4	1.403,96	2.024	MAR
VALMOR NATAL SANTI	M	10/03/68	17/05/99	4	1.259,86	2.032	NOV
VALTER DA SILVA	M	15/10/72	04/02/09	4	1.403,96	2.032	SET
VALTER JOSE FEDATTO	F	25/12/72	10/09/02	4	1.608,49	2.031	SET
VALTER SANTOS DE LIMA	M	31/08/63	09/02/98	PROF.	3.131,71	2.027	MAR
VANDA TIEPO	F	26/08/60	09/02/98	PROF.	2.230,99	2.015	JAN
VANDERLEI ALBERTO CONTE	M	08/10/73	05/09/02	4	1.623,52	2.035	JAN
VANDERLEI BARBOSA	M	08/05/74	08/02/93	4	1.391,51	2.033	NOV
VANDERLEI BORGHELOT	M	04/02/80	12/01/00	4	1.248,51	2.040	JAN
VANDERLEI DEVILLA	M	10/07/77	27/11/13	4	1.376,43	2.042	JUN
VANDERLEI MAGRIN	M	06/03/82	04/03/10	4	1.518,29	2.042	FEV
VANDERLEI MORERA	M	19/12/77	05/02/09	4	1.403,96	2.037	NOV
VANDERLEI SEVERO	M	10/09/70	20/04/05	4	1.517,53	2.035	AGO
VANDERLEIA SANTOLIN FERNANDES	F	05/09/76	02/02/11	PROF.	2.954,40	2.026	AGO
VANDERLEIA WELTER DE OLIVEIRA	F	18/02/67	17/05/96	4	8.972,94	2.023	JAN
VANDERLI CAMARGO BERLT	F	05/09/71	27/01/14	PROF.	2.630,11	2.031	AGO
VANESSA ANDRADE DE MELLO	F	31/05/83	10/04/06	4	3.771,40	2.038	MAI
VANESSA BITTENCOURT DE A TAVARONE	F	02/02/72	11/11/14	4	4.854,85	2.032	JAN
VANESSA BORDIN	F	13/05/89	27/10/14	4	9.709,70	2.044	OUT
VANESSA DICK RIBEIRO	F	21/07/85	01/09/11	4	2.509,82	2.040	JUN
VANESSA FERRANTI	F	03/12/85	28/05/12	4	1.431,63	2.040	NOV
VANESSA GIACOMOLLI	F	11/11/86	01/09/08	4	1.474,58	2.041	OUT
VANESSA RIBEIRO MELLO	F	06/08/89	09/02/09	4	1.460,26	2.044	JUL
VANESSA TAGLIARI LINS CORTINA	F	16/01/72	01/07/96	4	4.472,41	2.027	JAN
VANI BRUSTOLIN	F	12/06/60	15/04/91	PROF.	3.911,93	2.015	JAN
VANIA CRISTINA MACHADO COELHO	F	03/07/69	19/04/88	4	3.541,53	2.022	FEV
VANIA FATIMA VASSOLER	F	27/09/77	02/02/11	PROF.	2.954,40	2.027	SET
VANIA MARIA FOSSA MICHELS	F	08/07/76	27/01/14	PROF.	2.630,11	2.027	JUN
VANIA MARIA LEMES DA ROSA	F	15/08/67	24/10/11	4	1.135,01	2.027	JUL
VANIA MARIA SCHENATO FERREIRA	F	07/04/48	15/04/86	4	1.923,43	2.015	JAN
VANIA MEDIANEIRA DE LIMA BARCELOS	F	27/12/61	02/04/90	PROF.	3.826,30	2.015	MAR
VANIRDA SIMAO DOS SANTOS	F	23/11/72	25/03/96	4	1.363,14	2.027	OUT
VANISE MEIRI MEZETTI PUTZEL	F	20/02/78	26/01/00	4	1.946,03	2.033	JAN
VANUSA MARIA GIAQUINI	F	08/10/76	12/08/11	4	1.769,12	2.035	JAN
VANUZA FOPPA	F	04/02/81	02/02/11	PROF.	1.477,21	2.031	JAN
VELCI KARTSCH	F	07/10/63	24/02/99	4	1.259,88	2.023	SET
VENICIUS GABRIEL GIRARDI	M	23/09/87	19/07/11	4	2.581,54	2.047	SET
VERA APARECIDA COPINI	F	13/07/72	27/12/04	4	1.714,82	2.032	JUN
VERA DA SILVA	F	03/02/68	02/04/95	AUXILIAR DE SERVIÇOS GERAIS	2.032,82	2.023	JAN
VERA ELIZETE COPETTI	F	28/11/64	07/02/00	PROF.	3.217,41	2.016	JUN
VERA JONE DE ARAUJO ZOTTIS	F	14/11/63	14/03/86	PROF.	3.665,53	2.015	JAN
VERA LUCIA HENRIQUE DE ALMEIDA SANTOS	F	21/08/74	14/04/05	4	1.875,30	2.033	JAN
VERA LUCIA COSTA	F	28/10/60	01/03/00	4	1.248,51	2.016	MAR
VERA LUCIA DLUGOKENSKI	F	02/04/62	19/03/97	4	2.125,40	2.022	MAR
VERA LUCIA FEIL BOFF	F	13/08/67	13/05/91	PROF.	3.555,11	2.017	JUL
VERA LUCIA FORTES ZENI	F	08/02/70	18/05/98	4	1.254,89	2.028	ABR
VERA LUCIA MAINARDI WEISSHEIMER	F	10/02/63	03/02/92	4	3.203,70	2.018	DEZ
VERA LUCIA MATTE MARTINELLI	F	26/02/69	05/09/05	4	1.875,27	2.025	MAR
VERA LUCIA PEDROSO	F	24/01/63	05/05/97	4	2.122,58	2.018	JAN
VERA LUCIA SGANZERLA	F	28/02/62	17/06/82	4	1.711,19	2.015	FEV
VERA LUCIA ZANCANARO	F	16/12/82	11/09/02	4	1.225,79	2.037	NOV
VERA MEGAILL GRUNVALD CHAGAS	F	03/10/68	25/02/99	4	1.259,85	2.023	SET
VEREDIANE APARECIDA CASSOL BARAZZELLI	F	12/08/81	27/01/14	PROF.	2.630,11	2.031	JUL
VERGINIA LORENI MARTINS ANDRIONI	F	14/05/61	12/06/86	PROF.	3.804,79	2.015	JAN
VERONI DEZEM SCUSSEL	F	05/03/65	08/03/00	PROF.	3.085,92	2.015	JUN
VERONIL MACHADO SODOSKI	F	10/06/65	18/04/95	4	1.378,66	2.025	MAR
VICENTE PAULO CHIARELLO	M	24/01/67	18/10/02	4	1.225,81	2.028	NOV

NOME	SEXO	NASC	ADM	CARGO	SALARIO CONTRIB.	DATA PROVÁVEL	
						ANO	MÊS
VICTOR LISE PANSERA	M	15/08/90	11/08/11	4	1.376,43	2.050	JUL
VILAMIR CAREZIA	M	10/07/64	18/05/99	4	1.259,86	2.024	NOV
VILMA DE WITT	F	13/04/65	09/02/98	PROF.	3.131,68	2.015	MAR
VILMA DOMINGA FERRARINI CHIMELLO	F	20/07/66	21/02/85	PROF.	3.323,94	2.015	JAN
VILMA LEMES DA COSTA DOS SANTOS	F	27/08/70	18/10/02	4	1.214,46	2.025	JUL
VILMA MARIA BORDIN	F	05/09/60	16/02/00	4	1.946,03	2.015	AGO
VILMA SABINA TOMASI	F	14/02/53	01/05/87	4	1.459,29	2.015	JAN
VILMAR FERREIRA	M	18/04/70	02/05/95	4	1.852,90	2.030	MAR
VILMAR LEMES DA SILVA	M	10/10/68	16/08/95	4	1.750,15	2.028	SET
VILMAR MAURO BRITTO	M	18/09/80	22/07/14	4	1.503,26	2.040	AGO
VILMAR PRADO	M	15/08/62	28/02/00	4	1.248,51	2.027	JUL
VILMAR VICENTE LUNKES	M	10/09/74	03/11/05	4	1.593,46	2.034	AGO
VILMO PAGNUSSAT	M	08/12/66	18/02/09	4	1.403,96	2.031	JUL
VILSON ANTONIO PEREIRA	M	28/09/78	17/05/95	4	1.372,36	2.036	AGO
VILSON FELDAUS	M	03/02/47	01/03/73	4	6.672,81	2.015	JAN
VILSON INACIO SIQUEIRA	M	11/12/62	17/08/11	4	1.376,43	2.027	NOV
VINICIUS ANTOHAKI	M	30/06/90	05/08/13	4	1.431,63	2.050	JUN
VINICIUS AUGUSTO DE TONI	M	26/06/68	24/09/96	4	8.995,04	2.031	SET
VIRTE MARANGONI	F	26/04/62	01/04/96	4	1.362,91	2.022	MAR
VITOR IVO GIOVANNINI	M	15/12/48	17/06/93	4	1.877,35	2.015	JAN
VITOR PAULO CAMARGO GOULART	M	27/09/64	11/02/94	PROF.	3.478,10	2.019	AGO
VITORINO BORILLI	M	21/06/59	30/04/91	4	2.455,00	2.024	MAI
VITORIO BAPTISTA	M	18/10/47	22/08/95	4	1.369,51	2.015	JAN
VIVANCELI BRUNELLO PIAZ	F	17/02/79	03/05/04	4	3.843,24	2.034	JAN
VIVIAN AREND LAIER MERLO	F	10/10/76	22/02/99	4	5.612,08	2.031	SET
VIVIANE FABIOLA DE OLIVEIRA	F	17/05/85	19/03/09	4	1.460,26	2.040	ABR
VIVIANE MARIA BECKER	F	24/10/59	23/01/08	4	1.474,58	2.019	SET
VIVIANE RIBAS MIRON	F	06/05/75	22/09/14	4	2.947,90	2.035	ABR
VOLMAR SILVEIRA	M	30/11/67	02/03/09	4	1.403,96	2.029	MAI
VOLMIR FERRAZ MISSEL	M	13/01/76	02/08/94	4	1.380,88	2.035	AGO
VOLNEI AMARAL	M	08/02/77	01/03/12	4	1.503,26	2.042	JAN
VOLNEI VIEIRA DA ROCHA	M	30/12/78	01/11/11	4	1.475,91	2.038	DEZ
WALDEMAR RIBEIRO LOPES	M	26/04/65	18/02/10	4	1.390,19	2.025	MAR
WALTER FERREIRA DOS SANTOS	M	04/05/63	01/08/96	4	6.058,85	2.028	ABR
WANDERLEI ANTONIO BRESSIANI	M	29/12/72	20/05/98	4	2.984,22	2.033	ABR
WANDERLEI BENTO ANTUNES DE LIMA	M	22/08/64	20/11/91	4	6.172,73	2.026	OUT
WANDERNEI SACCOL SEBALHOS	M	12/03/67	23/02/94	PROF.	3.341,59	2.022	FEV
WATSON VIEIRA COSTA JUNIOR	M	15/12/83	01/06/12	4	2.144,81	2.047	ABR
WILIAN CARLOS CURTE	M	09/12/85	04/10/11	4	1.431,63	2.046	SET
WILLIAN FIORI	M	27/08/89	15/07/14	4	1.376,43	2.049	AGO
WILLIAN TRINDADE DIAS	M	30/07/87	05/05/14	4	1.431,63	2.047	JUL
WILLY RAFAEL LANZARIN VIANA	M	26/11/85	22/03/10	4	1.445,95	2.045	NOV
WILMA ROSALINA ROCKENBACH	F	27/11/46	01/11/93	PROF.	3.788,75	2.015	JAN
WILSON JOSE ALVES DE OLIVEIRA	M	18/03/60	25/03/97	4	3.115,08	2.025	FEV
WILSON LOBO DE CARVALHO	M	01/01/71	08/03/02	4	2.203,06	2.030	DEZ
YTAMAR SIQUEIRA VENTURA	M	06/06/61	05/04/84	4	2.025,17	2.021	MAI
YVETI SIQUEIRA VENTURA	F	22/08/65	17/09/02	4	1.225,81	2.025	JUL
ZAIDI ANTUNES DE OLIVEIRA	M	14/02/69	03/05/95	4	1.833,72	2.029	JAN
ZAIRE ANTONIO LEMES DA ROSA	M	05/05/70	06/11/95	4	1.675,86	2.030	OUT
ZANETE ALMEIDA	F	20/06/69	01/10/02	4	1.225,81	2.024	MAI
ZANETE BARP	F	12/03/70	09/02/95	PROF.	3.647,89	2.020	FEV
ZANETE LUCIA KOVALESKI	F	22/07/72	04/02/02	ASSISTENTE DE LEG. E ADM.	3.131,49	2.027	JUN
ZELAIDE MARIA FILIPPI LAZAROTO	F	11/12/46	20/03/14	4	1.135,01	2.016	NOV
ZELEA DEOLA KUHN	F	07/05/55	07/11/05	4	1.875,27	2.015	ABR
ZELEIDE BARBOSA	F	17/04/63	20/04/06	4	1.445,25	2.023	MAR
ZELI SANSIGOLO DE SOUZA	F	17/11/55	29/07/86	4	1.462,06	2.015	JUL
ZELIA APARECIDA HABAS SCHNEIDER	F	11/10/84	17/11/14	4	1.789,12	2.041	NOV
ZELIA PRESTES	F	08/12/73	01/04/96	4	1.357,52	2.028	NOV
ZELINDA ANA DAROIT COLPANI	F	24/06/59	31/07/02	4	3.879,15	2.019	MAI
ZELIO FRANCISCO GARCIA	M	30/07/67	12/09/94	4	1.374,26	2.028	JUL
ZENAIDE FRANKEN BARON	F	17/05/74	16/09/02	4	1.225,81	2.029	ABR
ZENAIDE GIURIATTI	F	19/12/60	08/08/87	4	1.843,12	2.015	NOV
ZENAIDE IVETE BIANCHI	F	06/05/67	27/02/04	4	1.892,96	2.027	ABR
ZENAIDE PEREIRA DA SILVA	F	12/06/74	11/05/99	4	1.259,86	2.029	MAI
ZENAIDE PINHEIRO MENEGILDO	F	03/09/67	25/03/96	4	1.363,14	2.024	OUT
ZENEY OLIVA POMPELLI MICHELON	F	18/12/70	09/03/02	PROF.	1.556,11	2.020	NOV
ZENILDA FATIMA BUGONI FERREIRA	F	19/08/66	10/09/02	4	1.225,81	2.026	JUL
ZENILDE BEATRIZ DE ARRUDA SILVEIRA	F	23/05/64	05/05/97	4	1.352,55	2.020	AGO
ZENILDE VIVAN	F	05/06/72	16/04/14	4	1.376,43	2.032	MAI
ZILDA MARTINS DE QUADROS	F	11/07/68	01/02/93	4	2.342,71	2.023	JUN
ZOLEIDE MACIEL	F	17/07/66	14/08/87	PROF.	3.627,89	2.016	JUN
ZULEIDE SINARA VARGAS DA SILVA	F	08/10/62	24/05/04	4	10.389,38	2.022	SET
ZULMIR BUTELLI	M	02/06/56	05/05/87	4	2.019,74	2.021	MAI
ZULMIRA DE SOUZA BOENO	F	02/07/62	27/01/14	PROF.	2.630,11	2.022	JUN

SIMPREVI

INSTITUTO DO SISTEMA MUNICIPAL DE PREVIDÊNCIA DE

CHAPECÓ – SC

Servidores em Condições de Aposentadorias

285 Servidores em 2015

99 Servidores em 2016

99 Servidores em 2017

85 Servidores em 2018

114 Servidores em 2019

31/12/2014

NOME	SEXO	NASC	ADM	CARGO	SALARIO CONTRIB.	DATA PROVÁVEL		
						ANO	MÊS	
ADANIR FATIMA CAON	F	13/05/55	25/04/88	4		1.448,68	2.015	ABR
ADELIA OZORIO DA SILVA	F	22/08/56	03/04/89	PROF.		3.855,21	2.015	JAN
ADELINO JANDIR GEREMIA	M	14/07/49	22/09/82	4		2.071,25	2.015	JAN
ADELINO MALISKA	M	16/01/48	02/03/88	4		2.003,54	2.015	JAN
ADEMAR DA SILVA MEDEIROS	M	31/07/54	11/03/02	4		10.389,38	2.015	JAN
ADIR NUNES	M	05/05/54	01/11/95	4		1.746,70	2.015	JAN
ADRIANA REGINA SARTORI	F	01/01/66	27/04/87	PROF.		3.589,20	2.015	DEZ
AIRTO VALADARES	M	23/03/58	22/02/88	PROF.		4.014,42	2.015	JAN
ALADIA ISABEL RAUBER	F	08/07/47	11/04/02	4		3.879,15	2.015	JAN
ALCI JONIR DA SILVA	F	25/12/55	28/07/08	4		1.474,59	2.015	NOV
ALCIDES ERNESTO MANGONI	M	27/04/54	01/06/95	4		1.665,63	2.015	MAR
ALDAIR DE ATAYDE DA SILVA	F	20/03/54	01/04/87	4		1.497,32	2.015	JAN
ALIOPI ALVES DA FONSECA	M	06/11/45	02/05/89	4		1.408,90	2.015	JAN
ANA LUCIA DE DEUS ECCO	F	13/11/63	08/03/82	PROF.		4.128,88	2.015	JAN
ANA MARIA ANDREOLA BADIN	F	28/09/65	11/02/94	PROF.		3.204,96	2.015	SET
ANA MARIA ANTUNES	F	11/04/53	09/02/89	4		1.869,42	2.015	JAN
ANA MARIA SIGNORI SCUSSATO	F	11/07/64	27/04/81	PROF.		3.497,24	2.015	JAN
ANA REGINA KLAUS	F	04/04/59	09/02/98	PROF.		3.239,79	2.015	JAN
ANADIR DE OLIVEIRA RONNING	F	07/05/64	03/07/98	4		2.086,66	2.015	JAN
ANDRE ROQUE DE LIMA	M	24/04/52	21/11/83	PROF.		2.214,09	2.015	JAN
ANI RUI WERLANG	M	26/07/47	03/11/09	4		4.951,95	2.015	JAN
ANILDE FAGUNDES	F	03/07/52	02/01/92	4		1.425,00	2.015	JAN
ANTONINHO MARCOLIN	M	07/12/57	01/07/77	4		10.898,03	2.015	FEV
ANTONIO GOCHA	M	19/02/52	01/02/90	4		2.278,59	2.015	JAN
ANTONIO RODRIGUES	M	27/11/47	18/05/95	4		2.339,23	2.015	JAN
ANTONIO TELES	M	21/05/50	16/08/95	4		1.384,39	2.015	ABR
ARY SANTO AGNOLETTI	M	16/04/49	22/04/02	4		10.486,48	2.015	JAN
ATAIDE DALL IGNA	M	06/01/48	16/11/95	4		1.720,06	2.015	JAN
AUGUSTO INACIO GOMES	M	11/04/46	03/10/85	4		1.465,49	2.015	JAN
AVELINO GEREMIA	M	06/10/51	26/07/85	4		1.804,94	2.015	JAN
AZELIRIA DA LUZ SILVA	F	24/06/49	19/03/87	4		1.465,94	2.015	JAN
BEATRIZ ODETE FACCIANA	F	13/06/61	02/02/11	PROF.		2.954,40	2.015	ABR
BERNARDETE TEREZINHA CELLA	F	21/04/59	10/02/92	PROF.		2.017,50	2.015	JUL
CARLA ROSANE CORTES GARCIA	F	02/05/65	09/06/86	PROF.		3.671,36	2.015	ABR
CARMELITA SALETE SCUSSATO	F	28/09/63	05/03/82	PROF.		3.785,54	2.015	JAN
CARMEM PILZ	F	12/07/63	17/02/94	PROF.		3.455,27	2.015	JAN
CARMEN KONZEN	F	03/08/54	17/05/99	4		1.259,86	2.015	JAN
CASSIA LAJUS	F	29/02/64	21/07/86	PROF.		3.960,81	2.015	JAN
CELI TEREZINHA PICCOLLI	F	05/05/56	01/08/05	4		1.875,27	2.015	JAN
CELSO FAVARO	M	14/08/48	16/05/95	4		1.377,77	2.015	JAN
CELSO JACOB SIMON	M	28/09/47	01/02/00	4		1.248,51	2.015	JAN
CENIR SALETE BIESEK	F	25/03/54	06/04/89	4		1.438,40	2.015	JAN
CIRLENE PAVOSKI	F	05/01/59	04/04/90	PROF.		3.300,76	2.015	MAR
CISILENE ALVES GETELINA	F	17/01/62	01/10/90	PROF.		3.615,56	2.015	JAN
CLARETI ODY BATTIROLA	F	14/10/58	15/08/95	4		2.170,89	2.015	JAN
CLARICE MARIA STEMPKOWSKI	F	01/02/65	08/08/95	PROF.		3.291,47	2.015	JAN
CLAUDINO GARDA	M	11/05/45	01/02/96	4		1.364,71	2.015	JAN
CLECI VALENTINI CORTINA	F	01/11/62	01/03/83	PROF.		1.925,05	2.015	JAN
CLEMENTINO FERRAZ MISSEL	M	19/04/47	19/11/90	4		1.426,35	2.015	JAN
CLEMENTINO FRANCISCO ALVES	M	06/02/46	16/05/90	4		1.811,47	2.015	JAN
CLEONICE TEREZINHA BRUSTOLIN MOHR	F	21/10/58	17/03/76	4		3.829,24	2.015	JAN
CLEUSA E GRANDO COLETTI	F	14/01/58	06/02/95	PROF.		2.443,53	2.015	JAN
CLEUSA PERUSSO	F	26/06/64	21/02/01	PROF.		3.044,43	2.015	JAN
DAVINA ROSA	F	22/06/54	01/07/96	4		1.360,23	2.015	JAN
DEOLINDA DAMO GUARNIERI	F	01/02/52	21/02/83	PROF.		2.336,43	2.015	JAN
DINARA TESSARI MARCANTE	F	04/01/63	04/03/91	PROF.		3.628,91	2.015	JAN
DIRCEU MIOTTO	M	28/12/57	11/07/77	4		3.890,54	2.015	MAR
DIRMA LUBAH	F	06/04/55	20/03/92	4		1.411,97	2.015	MAR
DIVA TERESINHA CEMIN	F	24/10/50	04/04/97	4		1.360,22	2.015	JAN
DOLORES ASSMANN FERRO	F	05/10/63	16/08/95	PROF.		1.791,36	2.015	JAN
DOMINGOS FAGUNDES	M	12/12/48	21/08/95	4		1.374,95	2.015	JAN
DULCE MARIA TERESINHA LAGO	F	10/07/50	03/03/00	PROF.		1.608,72	2.015	JAN
EDELTRAUD HEPP ALBA	F	12/03/60	19/03/86	4		3.843,28	2.015	NOV
EDI FABIANO RIBEIRO	M	12/04/45	01/06/95	4		1.665,63	2.015	JAN
EDI KVIECINSKI	F	25/03/52	27/01/14	PROF.		1.315,06	2.015	JAN
EDI SALETE VEIGA DA SILVA	F	20/12/56	14/02/95	PROF.		1.830,45	2.015	JAN
EDIA PREVEDELLO	F	15/05/54	07/02/00	PROF.		1.595,57	2.015	JAN
EDILIA ROMANINI	F	03/10/57	28/06/88	4		2.314,27	2.015	JAN
EGON OSVIN BRICKMANN	M	21/04/45	13/04/87	4		2.498,40	2.015	JAN
ELAINE FATIMA CARBONARI PEREIRA	F	06/01/64	01/07/96	PROF.		3.364,64	2.015	JAN
ELANE PERON	F	05/04/57	07/08/94	4		1.375,39	2.015	JAN
ELCI DE BIASI	F	06/01/61	17/01/92	4		1.846,32	2.015	DEZ
ELENA SFREDO ANDRIOLI	F	02/10/65	07/02/00	PROF.		3.053,42	2.015	SET
ELIETE DE FATIMA MACHADO	F	16/03/65	10/02/95	PROF.		3.429,26	2.015	MAI
ELIETE TEREZINHA NOTTAR	F	19/09/65	01/03/89	PROF.		3.586,87	2.015	AGO
ELISABETH MARIA TIMM SEFERIN	F	13/02/61	01/07/96	PROF.		954,23	2.015	JAN
ELLI ALBRECHT	F	19/02/61	20/08/87	PROF.		3.268,52	2.015	JAN
ELVINA JARDIM BRAZ	F	08/06/48	10/03/97	4		1.316,25	2.015	JAN
ENAIR COLET	F	02/09/55	01/04/89	4		1.454,74	2.015	AGO
ENILDA AMORIN OLIVEIRA	F	17/06/61	01/08/89	PROF.		3.496,21	2.015	JAN
ERNA HELENE BECKER	F	31/05/55	18/02/05	4		937,64	2.015	JAN
ERNESTO JOSE CROMIANSKI	M	22/10/49	21/10/02	4		1.546,16	2.015	JAN
ESTELINA FRANCESCHETTO	F	09/09/53	01/08/00	4		1.248,51	2.015	JAN
EVA MARIA GONCALVES DOS SANTOS	F	18/01/53	23/05/89	4		2.252,66	2.015	JAN
EVANISE RODRIGUES DOS REIS	F	06/01/56	27/05/02	4		3.879,15	2.015	DEZ

NOME	SEXO	NASC	ADM	CARGO	SALARIO CONTRIB.	DATA PROVÁVEL	
						ANO	MÊS
FATIMA TEREZINHA CASTRO CECHIN	F	15/08/54	01/03/92	4	4.748,54	2.015	JAN
FLAVIA HAMMERSCHMITT GELAIN	F	31/01/61	09/02/95	PROF.	3.190,40	2.015	JAN
GELCIRA DE FATIMA ALBERICI	F	14/01/54	16/11/05	4	1.875,27	2.015	JAN
GENI CAMARA	F	22/09/60	16/03/92	PROF.	2.847,12	2.015	JAN
GENI SCHELL	F	25/03/54	04/05/92	4	1.410,59	2.015	JAN
GENTIL PERTILE	M	23/07/51	01/03/93	PROF.	1.908,87	2.015	JAN
GESSI FATIMA BATISTA CHAGAS	F	29/09/65	07/08/95	PROF.	2.337,39	2.015	SET
GIOVANA APARECIDA M DA PAIXAO	F	12/05/65	07/02/00	PROF.	2.347,32	2.015	ABR
GLANDIA MARI GHIDORSI CORREA	F	20/10/63	07/03/80	4	2.039,83	2.015	JAN
ILENE GLUSTAK	F	11/01/65	19/04/89	PROF.	3.282,06	2.015	JAN
ILSE DUTRA DA SILVA	F	07/07/65	26/02/85	PROF.	3.626,86	2.015	FEV
INÁS MARIA DALL AGNOL LAUSCHNER	F	14/07/64	02/02/11	PROF.	2.954,40	2.015	JAN
INELDE TERESINHA ENDERLE	F	01/01/66	31/05/94	PROF.	3.822,12	2.015	DEZ
INES MARIA FONTANA	F	26/05/65	17/05/90	PROF.	3.581,40	2.015	ABR
INEZ BIANCHI SALVAGNI	F	08/02/49	09/06/89	4	1.447,32	2.015	JAN
INEZ GIURIATTI	F	30/10/54	29/04/97	4	1.340,48	2.015	JAN
INEZ MARIA BARBIERI	F	11/05/55	10/03/05	4	1.203,11	2.015	ABR
IRACI REMUS BARRO	F	28/07/58	11/03/82	PROF.	3.487,27	2.015	JAN
IRACI SALETE CERUTTI	F	28/07/61	01/03/83	PROF.	1.712,67	2.015	JAN
IRDES DE OLIVEIRA	F	30/04/48	11/04/89	4	1.449,03	2.015	JAN
IRENE JAHNEL	F	12/07/53	13/03/00	4	1.946,03	2.015	JAN
ITALIA ILDA BE DO CARMO	F	27/11/64	17/02/86	PROF.	3.720,42	2.015	JAN
ITAMARIS RANZOLIN DE OLIVEIRA	F	05/09/65	16/03/87	PROF.	3.625,69	2.015	AGO
IVANI IRMA BONAFE PEDROSO	F	03/01/59	14/03/86	4	1.987,20	2.015	JAN
IVANI LONI BEHN	F	05/12/64	17/02/00	PROF.	3.053,45	2.015	JAN
IVANI TEREZINHA KUHN MUNIZ BARP	F	17/09/66	11/04/85	PROF.	3.716,45	2.015	MAR
IVETE VARIANI VIZZOTTO	F	20/02/62	01/06/90	PROF.	3.718,28	2.015	JAN
IVO FONSECA BUENO	M	04/09/49	05/06/91	4	1.905,38	2.015	JAN
IVONE LUCIA KARASEK CASSOL	F	22/09/65	29/07/91	PROF.	3.318,09	2.015	AGO
IVONE SALETE DUARTE	F	04/09/51	07/02/00	PROF.	1.608,72	2.015	JAN
JANDIRA MARIA MILAN AGNOLETTO	F	15/09/64	16/03/87	PROF.	3.354,43	2.015	JAN
JANETE IZABEL BATTIROLA	F	13/07/57	09/02/95	PROF.	3.647,93	2.015	JAN
JOAO ALFREDO DOS SANTOS	M	06/04/52	01/08/88	4	6.141,31	2.015	JAN
JOAO BATISTA AVILA	M	24/06/51	29/01/96	4	1.385,01	2.015	JAN
JOAO CARLOS DOS SANTOS	M	22/03/49	10/02/09	4	1.403,96	2.015	JAN
JOAO PEDRO CZARNOSKI	M	08/05/46	15/05/91	4	1.426,50	2.015	JAN
JOAO SOBICZ SOBRINHO	M	24/12/51	01/01/91	4	1.868,87	2.015	JAN
JOAQUINA GONCALVES DA LUZ	F	14/03/58	26/06/87	PROF.	2.685,22	2.015	JAN
JORGE PEREIRA DA SILVA	M	05/04/53	10/02/92	PROF.	1.477,18	2.015	JAN
JUDILE MENEGUEL SELLE	F	18/03/62	11/02/94	PROF.	3.455,69	2.015	JAN
JURACI RIBEIRO	M	12/05/46	01/04/87	4	1.557,36	2.015	JAN
JUVENTINO FRANCESCHETTO	M	24/10/59	21/02/92	PROF.	3.043,96	2.015	JAN
KALY STELA RAUBER POLETTO	F	14/08/65	10/02/92	PROF.	3.802,76	2.015	JUL
LADIR COSTA	F	12/12/60	04/07/95	4	1.370,94	2.015	NOV
LAURA VERONICA HOHN	F	13/09/65	20/02/89	PROF.	3.429,22	2.015	AGO
LEDA VERINHA TASCA DA SILVA	F	25/09/56	01/05/90	4	2.115,15	2.015	OUT
LENICE INES WEIS	F	23/03/59	07/08/95	PROF.	3.511,32	2.015	JAN
LEOCADIA CEBULSKI DE CAMARGO	F	09/12/54	04/10/89	4	1.449,21	2.015	JAN
LEONARDO CHABAR PRZYBILISKI	M	27/11/49	01/03/89	4	2.447,97	2.015	JAN
LEONI FATIMA DOS SANTOS VAZ	F	18/01/61	15/02/95	PROF.	3.104,63	2.015	JAN
LEONILDA FRANCISCA SANTIN	F	05/03/57	10/04/92	4	2.254,11	2.015	JAN
LICIA JUSSARA NEDEL PERTILE	F	10/06/50	18/06/96	PROF.	2.681,99	2.015	JAN
LIDIA ANGELA CARON	F	01/08/54	16/02/81	4	2.061,43	2.015	JAN
LIDIA PEDROSO	F	31/12/50	14/04/97	4	1.348,06	2.015	JAN
LIDIA TIRONI	F	03/07/52	26/03/90	4	1.464,74	2.015	JAN
LILIANE CATARINA STUBINSKI	F	08/05/59	22/07/87	4	1.918,50	2.015	JAN
LINDAMAR COSTA	F	03/04/65	15/02/93	PROF.	3.495,20	2.015	MAR
LIRIO ANTONIO SONALIO	M	05/01/46	06/10/80	4	1.683,26	2.015	JAN
LOIDE COSTELA MARAFON	F	06/08/55	18/04/05	4	1.875,27	2.015	JAN
LOIDE TERESINHA BALBINOT	F	29/08/62	19/02/02	PROF.	3.033,59	2.015	JAN
LORENI DAS GRACAS CAVALLI	F	03/03/51	02/04/90	4	1.427,70	2.015	JAN
LORIVA PINHEIRO DE MEDEIROS	F	12/05/53	07/04/86	4	1.481,59	2.015	JAN
LUBIA MORAES BARCELLOS	F	26/10/55	05/02/01	PROF.	1.608,72	2.015	MAR
LUCIENE BAUER DE MOURA MARCON	F	12/12/62	10/05/88	PROF.	3.623,81	2.015	JAN
LUIZ CARLOS MASCHIO	M	03/06/60	05/08/96	PROF.	1.936,05	2.015	MAI
LUIZ ROBERTO TILLMANN	M	06/07/57	08/03/77	4	4.406,61	2.015	JAN
LURDES FERNANDES	F	06/07/52	10/06/89	4	1.436,54	2.015	JAN
MAGDA REGINA COPPINI DE ALMEIDA	F	16/08/64	15/02/91	PROF.	4.232,77	2.015	JAN
MARALUCIA COELHO FLORES CECHIN	F	10/06/62	19/03/90	PROF.	3.532,48	2.015	FEV
MARGARET SIGNOR GROSSI	F	20/02/64	14/08/95	PROF.	1.755,50	2.015	JUN
MARIA ALOAR FISTAROL	F	07/03/47	19/03/90	4	2.419,77	2.015	JAN
MARIA APARECIDA DE QUADROS	F	06/03/65	02/02/11	PROF.	2.630,11	2.015	JUL
MARIA BEATRIZ MUNZI	F	07/07/66	09/04/85	PROF.	3.730,01	2.015	MAR
MARIA BEATRIZ SBEGHEN	F	07/12/48	23/02/95	PROF.	3.236,91	2.015	JAN
MARIA BERNARDETE SCAPIN CADORE	F	30/06/59	06/03/02	4	3.879,15	2.015	JAN
MARIA DA LUZ ANTONIOLLI	F	28/05/53	11/06/92	PROF.	3.770,41	2.015	JAN
MARIA DE LOURDES BASTIANI	F	21/04/56	12/05/75	4	2.751,40	2.015	JAN
MARIA DE LOURDES RODRIGUES MULLER	F	11/08/65	13/02/86	PROF.	3.487,73	2.015	JUL
MARIA DE LOURDES ZOILETT SILVANI	F	30/08/52	01/03/00	4	1.248,51	2.015	JAN
MARIA ELOA TACCA	F	20/05/46	17/08/95	PROF.	3.303,47	2.015	JAN
MARIA ELOISA TELLES SCHMITZ	F	15/06/49	23/04/09	4	1.460,26	2.015	JAN
MARIA ELVIRA HOCHSCHEIDT	F	10/01/55	03/04/95	4	1.379,09	2.015	JAN
MARIA HELENA MENTA	F	30/04/48	10/10/89	4	1.827,50	2.015	JAN
MARIA LUCIA CARRARO	F	14/08/48	10/02/95	PROF.	2.132,96	2.015	JAN
MARIA LURDES DE MOURA	F	20/03/57	01/03/85	4	1.488,12	2.015	FEV

NOME	SEXO	NASC	ADM	CARGO	SALARIO CONTRIB.	DATA PROVÁVEL	
						ANO	MÊS
MARIA NELI PRIEBE WESCHENFELDER	F	12/04/55	09/02/94	PROF.	724,00	2.015	MAR
MARIA ODETE TRAMONTINI	F	25/02/55	10/08/04	4	3.735,48	2.015	JAN
MARIA REGINA FARAON	F	06/01/56	14/08/91	4	1.412,97	2.015	NOV
MARIA SALETE MACHADO DA SILVA	F	18/09/62	02/08/95	PROF.	3.416,64	2.015	JAN
MARIA SUELI RICARDO BARBOSA	F	07/12/58	08/04/91	PROF.	3.220,09	2.015	JAN
MARIA TARTAS	F	10/10/64	16/03/87	PROF.	3.367,66	2.015	JAN
MARILENE SALETE SARVACINSKI SAVARIS	F	29/12/64	22/02/95	PROF.	3.428,36	2.015	JAN
MARILENE ZANINI BAHU	F	06/09/49	08/02/94	PROF.	3.362,51	2.015	JAN
MARILETE ZOTTIS	F	27/05/55	02/05/95	4	2.177,12	2.015	JAN
MARILICE FERRARI DE MELLO BRASIL	F	15/01/63	19/03/96	PROF.	3.585,71	2.015	JAN
MARILUCIA TORMEN FACCINA	F	30/01/63	20/09/95	PROF.	3.624,29	2.015	JAN
MARINES PINSSON PANOZZO	F	16/08/65	09/08/95	PROF.	3.628,72	2.015	JUL
MARINEZ BORSOI DA SILVA	F	25/10/62	10/02/92	PROF.	4.138,66	2.015	JAN
MARIS TERESINHA GASPARIN MADOGGIO	F	05/12/64	06/02/95	PROF.	3.648,28	2.015	JAN
MARISETE PIERIN	F	28/04/63	16/04/82	PROF.	2.007,12	2.015	JAN
MARISTELLA DAL SANTO	F	28/03/61	06/02/95	PROF.	3.278,34	2.015	JAN
MARISTELLA MULLER DREWS	F	27/04/61	01/08/91	PROF.	4.479,36	2.015	JAN
MARIZA DE LOURDES PASTRE	F	02/12/54	16/05/83	4	1.371,74	2.015	JAN
MARIZA DE LURDES LAMAISON	F	22/01/62	13/05/96	PROF.	3.868,19	2.015	JAN
MARIZETE ZANINI DE SOUZA	F	31/01/60	10/02/94	PROF.	3.686,60	2.015	JAN
MARLENE CATARINA WERLANG EICH	F	19/06/63	21/02/01	PROF.	2.828,34	2.015	JAN
MARLENE LUCY ROSSETTO DI DOMENICO	F	11/03/55	16/08/95	4	2.181,70	2.015	JAN
MARLENE REINISCH MANTOVANI	F	25/09/55	21/10/02	4	1.225,81	2.015	AGO
MARLI CIDILEI MARCHESE CIOTTA	F	08/10/61	03/03/84	PROF.	3.732,64	2.015	JAN
MARLI HENGEN	F	31/07/61	15/06/92	PROF.	3.731,31	2.015	JAN
MARLI TERESINHA COTESKOWSKI CHAGAS	F	18/05/65	16/03/87	PROF.	3.499,81	2.015	ABR
MAURICIO MARAFON	M	07/08/57	09/03/76	4	11.168,89	2.015	JAN
NAIR GONCALVES MACHADO	F	26/01/55	19/07/99	4	1.963,72	2.015	JAN
NEDIO MORETTO	M	07/03/51	24/06/88	4	2.485,95	2.015	JAN
NEIVA DA SILVA	F	14/10/65	13/02/95	PROF.	3.429,01	2.015	SET
NELSINDA MENEZES VIEIRA	F	21/04/51	09/02/95	PROF.	3.320,45	2.015	JAN
NELSON JOSE MINETTO	M	31/05/53	01/08/91	PROF.	4.038,34	2.015	JAN
NELSON PAULO PEREIRA DA SILVA	M	16/04/55	07/03/05	4	3.807,32	2.015	SET
NEUSA SALETE PERON CELLA	F	12/02/65	23/05/89	PROF.	4.024,01	2.015	JAN
NEUZA DAL SANTO	F	13/08/63	16/03/87	PROF.	4.591,13	2.015	JAN
NEYLA MARIA BAU CARAMORI	F	29/12/60	01/08/83	PROF.	3.495,13	2.015	JAN
NOELI CHIARELLO GAMATTI	F	31/12/65	15/02/91	PROF.	4.092,51	2.015	DEZ
NOELI CORREA BOMBASSARO	F	04/03/51	01/02/00	4	1.248,51	2.015	JAN
NOELI LEMES	F	09/11/60	11/08/05	4	1.605,01	2.015	OUT
NOELY RAFAELLI	F	03/04/60	18/12/90	4	2.282,44	2.015	MAR
OFELIA PERIN	F	16/07/50	17/05/91	PROF.	3.402,42	2.015	JAN
OLGA LAUFSEER BORGES	F	27/12/59	16/07/84	4	2.323,96	2.015	JAN
ONEIDE DALBOSCO MULLER	F	19/11/57	12/02/98	PROF.	3.131,68	2.015	JAN
ONILDE FATIMA CECON BAVARESCO	F	05/07/64	15/02/91	PROF.	4.015,13	2.015	JAN
ORILDE FATIMA DE MENEZES	F	20/08/60	19/02/90	PROF.	3.852,92	2.015	JAN
ORIVALDO RIBEIRO GOSCH	M	08/03/54	22/04/96	4	1.738,85	2.015	JAN
ORLANDA PEDROSO	F	22/06/52	01/04/86	4	1.481,76	2.015	JAN
ORLANDINA ALVES DE MEDEIROS	F	04/11/55	09/03/05	4	1.875,27	2.015	OUT
OSCAR FORTES DA SILVA	M	30/04/51	04/05/95	4	1.378,20	2.015	JAN
OTAVIA PERALTA	F	10/08/58	03/04/95	PROF.	2.272,54	2.015	JAN
PEDRO DE BRITO PADILHA	M	12/08/47	07/07/89	4	2.496,60	2.015	JAN
REGINA MARIA DAL PIZZOL MENEGOTTO	F	14/12/54	19/02/90	PROF.	3.303,28	2.015	JAN
ROCI VIEIRA DE LIMA	F	25/03/60	02/07/03	4	3.879,15	2.015	FEV
ROSA MARIA ALBA CENCI	F	07/11/64	27/03/95	PROF.	3.203,35	2.015	JAN
ROSA MARLI LUBAVI	F	01/06/65	27/04/89	PROF.	2.672,90	2.015	MAI
ROSALINO PETRY	M	27/01/49	25/03/92	4	1.411,78	2.015	JAN
ROSANGELA APARECIDA R BIANQUINI	F	02/08/62	01/03/00	PROF.	3.085,92	2.015	JAN
ROSANGELA GIACOMAZZI	F	10/06/61	15/02/78	4	3.749,05	2.015	JAN
ROSECLER CATARINA DA SILVA ROCHA	F	06/06/60	27/02/91	PROF.	3.236,43	2.015	JAN
ROSELI BALDO KLAUS	F	08/01/64	10/09/91	PROF.	4.186,61	2.015	JAN
ROSELI FATIMA RESTELLO	F	05/10/64	12/09/90	PROF.	3.221,99	2.015	JAN
ROSEMARI BUCH	F	13/02/65	09/02/95	PROF.	3.647,89	2.015	JAN
ROZANGELA DE CARLI DALBOSCO	F	19/05/64	10/02/92	PROF.	2.954,36	2.015	JAN
RUBIA TERESINHA FERREIRA M ZATT	F	25/02/60	10/02/92	PROF.	3.368,78	2.015	JAN
SALETE TEREZINHA NARDI PATUSSI	F	28/09/64	18/06/96	PROF.	3.576,09	2.015	JAN
SANDRA LOPES HAUSER	F	23/11/65	06/03/95	PROF.	3.371,38	2.015	OUT
SANTINA EDITE GIURIATTI SIRINO	F	01/11/61	06/02/84	PROF.	3.734,51	2.015	JAN
SARA THEREZINHA DO NASCIMENTO	F	17/09/65	22/03/91	PROF.	3.973,84	2.015	AGO
SAYONARA TEREZINHA DA ROCHA ZANELLA	F	02/08/61	02/03/90	PROF.	3.766,72	2.015	JAN
SEVERINO BOTTIN	M	02/01/50	17/05/99	4	1.259,86	2.015	JAN
SIDINEI DORNELES DA SILVA	M	03/07/55	13/08/82	PROF.	2.083,89	2.015	JAN
SIRLEI TERESINHA TAFFAREL GOMES	F	10/04/54	17/02/94	PROF.	3.181,17	2.015	JAN
SOLENI ANTONIA PEDROSO	F	13/06/54	02/05/95	4	1.378,25	2.015	JAN
SOLENI BALBINOT CASAROTTO	F	22/09/65	06/07/89	PROF.	3.564,40	2.015	AGO
SONIA BEATRIZ KERPPERS CARON	F	20/04/66	14/02/84	PROF.	3.462,75	2.015	JAN
SONIA LUCIA DOS SANTOS PAIM	F	28/09/62	01/03/82	PROF.	1.329,62	2.015	JAN
SONIA MARIA FORTES CONCATTO	F	26/08/52	06/02/95	PROF.	3.429,49	2.015	JAN
SUELI ALVES PESSOA	F	12/05/56	18/02/00	PROF.	3.053,42	2.015	JAN
SUELI DOS SANTOS	F	06/01/52	03/04/89	4	1.431,38	2.015	JAN
SUELI FATIMA FAZOLO	F	11/07/64	22/02/12	PROF.	1.315,10	2.015	JAN
SUELI MARIA TONINI	F	18/05/60	01/04/80	4	6.610,51	2.015	JAN
SUELI ZENI TERNUS	F	04/03/54	09/02/98	PROF.	3.131,71	2.015	JAN
SULI LOURDES SCHUH	F	11/10/61	12/02/01	PROF.	3.053,42	2.015	JUN
TANIA FONINI	F	13/02/65	10/02/92	PROF.	3.211,10	2.015	JAN
TANIA MARIA BUSATTO	F	07/08/60	10/02/92	PROF.	3.590,62	2.015	JAN

NOME	SEXO	NASC	ADM	CARGO	SALARIO CONTRIB.	DATA PROVÁVEL	
						ANO	MÊS
TERESINHA SALETE MANICA	F	06/08/62	21/06/90	PROF.	3.541,32	2.015	JAN
TERESINHA SOAVE	F	25/05/53	02/05/95	4	1.378,25	2.015	JAN
TEREZA DO CARMO	F	03/10/53	01/06/90	4	1.431,38	2.015	JAN
TEREZA NADIR TESSARO	F	01/07/55	10/04/95	4	1.362,11	2.015	MAI
TEREZINHA DIAS DOS SANTOS	F	23/05/56	18/08/93	4	1.420,24	2.015	AGO
TEREZINHA MARIA BAREA PINTO	F	23/12/55	29/03/76	4	6.669,88	2.015	JAN
TEREZINHA NIVALDA BIASOTTO	F	19/04/52	07/02/00	PROF.	3.085,92	2.015	JAN
TEREZINHA SALETE PAULA	F	17/11/54	18/03/85	4	2.035,05	2.015	JAN
VALDIRA BAUNGARTNER	F	18/02/60	08/02/95	PROF.	3.105,17	2.015	NOV
VALENTINA MACHADO	F	30/09/65	01/03/90	PROF.	3.573,70	2.015	SET
VALERIA ZAMBONI GARCIA	F	06/07/56	08/12/99	4	1.963,72	2.015	FEV
VANDA TIEPO	F	26/08/60	09/02/98	PROF.	2.230,99	2.015	JAN
VANI BRUSTOLIN	F	12/06/60	15/04/91	PROF.	3.911,93	2.015	JAN
VANIA MARIA SCHENATO FERREIRA	F	07/04/48	15/04/86	4	1.923,43	2.015	JAN
VANIA MEDIANEIRA DE LIMA BARCELOS	F	27/12/61	02/04/90	PROF.	3.826,30	2.015	MAR
VERA JONE DE ARAUJO ZOTTIS	F	14/11/63	14/03/86	PROF.	3.665,53	2.015	JAN
VERA LUCIA SGANZERLA	F	28/02/62	17/06/82	4	1.711,19	2.015	FEV
VERGINIA LORENI MARTINS ANDRIONI	F	14/05/61	12/06/86	PROF.	3.804,79	2.015	JAN
VERONI DEZEM SCUSSEL	F	05/03/65	08/03/00	PROF.	3.085,92	2.015	JUN
VILMA DE WITT	F	13/04/65	09/02/98	PROF.	3.131,68	2.015	MAR
VILMA DOMINGA FERRARINI CHIMELLO	F	20/07/66	21/02/85	PROF.	3.323,94	2.015	JAN
VILMA MARIA BORDIN	F	05/09/60	16/02/00	4	1.946,03	2.015	AGO
VILMA SABINA TOMASI	F	14/02/53	01/05/87	4	1.459,29	2.015	JAN
VILSON FELDAUS	M	03/02/47	01/03/73	4	6.672,81	2.015	JAN
VITOR IVO GIOVANINI	M	15/12/48	17/06/93	4	1.877,35	2.015	JAN
VITORIO BAPTISTA	M	18/10/47	22/08/95	4	1.369,51	2.015	JAN
WILMA ROSALINA ROCKENBACH	F	27/11/46	01/11/93	PROF.	3.788,75	2.015	JAN
ZELEA DEOLA KUHN	F	07/05/55	07/11/05	4	1.875,27	2.015	ABR
ZELI SANSIGOLO DE SOUZA	F	17/11/55	29/07/86	4	1.462,06	2.015	JUL
ZENAIDE GIURIATTI	F	19/12/60	08/08/87	4	1.843,12	2.015	NOV

NOME	SEXO	NASC	ADM	CARGO	SALARIO CONTRIB.	DATA PROVÁVEL	
						ANO	MÊS
ADRIANA MARIA POZZAN	F	17/07/66	19/02/86	PROF.	3.937,29	2.016	JUN
ANELICE MARIA BANHARA FIGUEIREDO	F	11/01/67	20/06/86	PROF.	4.332,14	2.016	NOV
ANGELA MARIA TESSARI FARIAS	F	01/03/66	11/03/03	PROF.	3.026,42	2.016	FEV
ARLINDO JOSE LEMES DA SILVA	M	06/08/51	01/10/98	4	2.970,08	2.016	JUL
ARLINDO ROSA	M	11/09/56	02/01/80	4	2.195,89	2.016	AGO
AUCRELIA ELLI	F	02/03/61	11/05/92	4	1.388,73	2.016	FEV
AVELINO BARP	M	15/02/51	29/02/00	PROF.	1.608,72	2.016	JAN
CARMEN LUCIA OLIVEIRA DA SILVA	F	04/10/56	19/04/06	4	3.771,40	2.016	SET
CLARA ANASTACIA ZANETTE	F	27/03/59	21/07/86	4	2.531,46	2.016	JUN
CLAUDIO ROSSI	M	16/09/52	23/05/90	4	1.431,64	2.016	SET
CLEUNICE INES SILVESTRIN	F	18/10/66	15/02/91	PROF.	3.860,23	2.016	SET
DARCI ERENCIO MULLER	M	04/05/51	01/01/93	4	1.884,88	2.016	MAR
DARCI MARIA SOUZA ARAUJO	F	25/05/58	04/04/94	4	2.211,20	2.016	OUT
DEISE IMARA SCHILKE PALUDO	F	31/03/65	01/03/91	PROF.	1.801,43	2.016	FEV
DORMELIA APPI TATSCH	F	24/03/61	11/04/97	4	2.123,96	2.016	FEV
DORVALINO ANTUNES	M	30/06/56	16/03/92	4	1.412,09	2.016	MAI
EDERCI MARIA BAUERMANN DO PRADO	F	26/05/66	02/02/11	PROF.	2.954,40	2.016	ABR
ELIANE COSTELLA	F	05/03/66	19/03/14	PROF.	2.630,11	2.016	FEV
ELIANE DE OLIVEIRA	F	28/04/66	15/02/91	PROF.	3.535,94	2.016	MAR
ELIANE RAFAELI	F	19/12/68	14/03/86	PROF.	4.164,26	2.016	NOV
ELOISA ODETE DE GOES	F	26/06/66	01/01/93	PROF.	3.485,21	2.016	MAI
ELOISA APARECIDA LEMES	F	21/06/66	09/02/98	PROF.	3.125,49	2.016	MAI
ELONI AHRENFELD	F	12/12/61	03/04/98	4	2.092,12	2.016	NOV
ERVINO ANTONIO KOLING	M	02/02/51	01/06/93	4	1.427,87	2.016	JAN
ESMERALDA APARECIDA LEMES DE CAMPOS	F	25/02/59	06/07/95	4	1.376,28	2.016	JUL
EUCLIDES SANTO DA SILVA	M	13/11/61	13/02/95	PROF.	1.649,21	2.016	OUT
FLAVIO BRAGA DE FREITAS	M	15/11/56	08/01/03	4	10.486,48	2.016	OUT
GENESSI DA LUZ BATISTA CHAGAS	F	08/01/67	07/02/00	PROF.	1.608,72	2.016	DEZ
GILBERTO BORGES	M	10/05/56	10/01/80	4	2.096,18	2.016	ABR
GOMERCINDO MARTINI	M	17/02/51	01/08/90	4	1.746,49	2.016	JAN
HUGO NARDI	M	17/06/51	01/06/95	4	1.665,63	2.016	MAI
INACIO ANTONIO BOMBANA	M	09/06/55	21/08/95	4	2.728,21	2.016	MAI
IONE DA SILVA MARTINS	F	18/10/67	14/03/86	PROF.	3.367,84	2.016	JUL
IRINEU ZANFONATO	M	19/05/51	24/01/00	4	1.248,51	2.016	ABR
IRMA VITORIA DOS SANTOS	F	08/05/56	04/04/00	4	1.248,51	2.016	ABR
IVETE BERNARDI	F	11/09/66	22/02/00	PROF.	3.085,92	2.016	AGO
JOAO DE MELLO	M	20/10/54	04/07/85	4	1.468,19	2.016	SET
JOCELIA MELANIA PUTTON	F	29/01/56	22/10/02	4	1.225,81	2.016	JAN
JOECI SALETE DE SANTI	F	12/04/66	15/02/89	PROF.	3.654,32	2.016	MAR
JOICE MARIA BERTA	F	02/07/66	01/08/90	PROF.	3.861,92	2.016	JUN
LAUDOCENA MARIA PILATTI	F	05/07/61	14/08/95	4	2.181,80	2.016	JUN
LÉDA MARIA MARCON FRANZ	F	04/11/66	01/04/93	PROF.	3.478,64	2.016	OUT
LEONILDA CARDOSO	F	05/05/56	17/05/90	4	1.883,31	2.016	ABR
LISIANE MARIA PIOLA CASARIN	F	16/06/66	22/02/95	PROF.	2.691,25	2.016	MAI
LOY PAGOTTO	M	03/08/56	03/08/87	4	2.506,33	2.016	JUL
LUCILIA GUINARA MOTTA	F	25/10/66	22/02/89	PROF.	3.917,53	2.016	SET
LUIZA POZZER BORTOLANZA	F	13/06/66	18/04/91	PROF.	3.570,22	2.016	MAI
LURDES CARVALHO OLIVEIRA	F	11/09/56	02/05/94	4	1.384,49	2.016	AGO
MARCIA DE FATIMA LEMES DE CAMPOS	F	18/09/68	14/03/86	PROF.	3.652,30	2.016	AGO
MARCIA ELAINI DA SILVA MURARO	F	28/10/61	03/12/93	PROF.	3.136,46	2.016	MAI
MARGARIDA KNIEST DORNELLES PICCOLI	F	03/10/66	17/08/95	PROF.	3.303,47	2.016	SET
MARI FATIMA RODRIGUES DE TONI	F	13/10/66	02/02/11	PROF.	2.954,40	2.016	SET
MARIA CANDIDA BUENO D AVILA	F	06/10/63	07/02/00	PROF.	2.761,63	2.016	ABR
MARIA CHRISANTO DE MORAES	F	10/12/56	01/08/95	4	1.387,51	2.016	NOV
MARIA TEREZA GRANDO	F	09/05/56	29/02/00	PROF.	1.608,72	2.016	ABR
MARIA ZENAIDE DE ANDRADE	F	21/08/56	22/02/88	4	1.466,73	2.016	JUL
MARILENE WUNDERVALD	F	01/04/66	14/03/86	PROF.	3.341,27	2.016	MAR
MARILUCY APARECIDA DE OLIVEIRA	F	03/04/66	10/02/95	PROF.	2.185,08	2.016	MAR
MARINES ROSA PALAVICINI SOTILI	F	14/06/66	20/02/02	PROF.	3.026,42	2.016	MAI
MARLENE MARIA PETER SUELO	F	03/03/66	10/02/95	PROF.	3.647,89	2.016	FEV
MARLI MARIA SANTIN SCHEFFER	F	19/04/66	04/04/91	PROF.	3.148,10	2.016	MAR
MARLI SALETE GALINSKI	F	19/10/61	13/04/98	4	2.091,48	2.016	SET
MARLI TERESA NEMIRSKI	F	10/06/66	09/02/96	PROF.	3.193,62	2.016	MAI
MARTHA TERESINHA THUME CHARRINHO	F	05/11/62	10/02/94	PROF.	3.660,30	2.016	MAR
MAURO GEDOVAL KOELZER	M	01/10/50	01/02/06	4	11.228,78	2.016	JAN
MAZELI FORTES DOS SANTOS SABBBI	F	01/03/67	14/03/86	PROF.	3.508,68	2.016	JUL
MERCEDES TONATTO MARTINS VIEIRA	F	01/07/61	03/04/95	4	2.189,74	2.016	JUN
NADJA VALERIA MAGNO EBERLE	F	06/01/67	01/02/91	PROF.	1.662,69	2.016	DEZ
NEUSA SALETE CRISTOVA CAGLIARI	F	31/01/68	25/02/86	PROF.	3.706,63	2.016	JUN
NEUZA MARIA LUZZI RODRIGUES	F	29/10/66	01/03/91	PROF.	3.236,17	2.016	SET
ODETE MARIA GAMBA	F	19/05/66	17/02/94	PROF.	3.485,54	2.016	ABR
OLGA HENRIQUE	F	24/07/56	01/06/99	4	1.259,86	2.016	JUN
OSCAR SCHONBERGER	M	08/04/55	25/09/89	4	2.445,69	2.016	NOV
RENILA INES FIORDALISI SGANZERLA	F	31/03/56	03/03/97	4	2.126,36	2.016	MAR
RITA DE CATIA SAUTIER	F	15/09/66	01/04/86	PROF.	3.704,01	2.016	AGO
ROSA MARIA CHIARADIA	F	12/01/62	08/03/02	4	3.183,73	2.016	DEZ
ROSANE BERTUZZO KOSLOSKI	F	03/04/66	16/06/86	PROF.	3.658,65	2.016	MAR
ROSANGELA MARIA DE CAMPOS	F	02/03/56	21/06/05	4	1.875,27	2.016	FEV
ROSELEI SALETE DE SOUZA JULIO	F	03/01/67	09/02/95	PROF.	3.301,07	2.016	DEZ
ROSELY MATTEUSSI	F	04/03/66	01/06/90	PROF.	3.613,77	2.016	FEV
ROSI MERI LISE DA ROCHA	F	12/01/66	10/08/95	PROF.	3.415,96	2.016	JAN
SALETE KLEIN	F	15/12/56	01/07/90	4	1.886,20	2.016	NOV
SALETE MARIA MARCHOVIK	F	25/10/66	14/03/86	PROF.	4.031,57	2.016	JUL
SANDRA APARECIDA ANDRADE PIVATTO	F	08/05/66	02/02/11	PROF.	2.954,40	2.016	ABR
SANDRA MARIA CAMARA	F	06/08/61	02/10/89	4	1.885,59	2.016	JUL

NOME	SEXO	NASC	ADM	CARGO	SALARIO CONTRIB.	DATA PROVÁVEL	
						ANO	MÊS
SEBASTIAO EDUARDO CRESCILA	M	19/02/51	02/07/90	4			
SEBASTIAO PEREIRA DE MELLO	M	04/05/55	24/10/90	4	2.439,63	2.016	JAN
SIGLINDE RIBEIRO DE MELO	F	04/05/56	08/08/08	4	3.699,56	2.016	ABR
SILVANA ZANDAVALLI WINCKLER LAJUS	F	23/04/66	16/04/92	PROF.	3.217,00	2.016	MAR
SOLANGE JUNG PRATES	F	28/08/68	14/03/86	PROF.	3.652,30	2.016	JUL
SONIA MARIA DE MORAES	F	08/02/56	16/02/00	PROF.	1.608,76	2.016	JAN
TEREZINHA DE FATIMA LISBOA TORMEN	F	02/02/61	14/02/95	PROF.	3.198,59	2.016	SET
TEREZINHA DE LIMA SIQUEIRA GOSCH	F	18/04/57	03/04/95	4	1.379,09	2.016	MAR
TEREZINHA SALETE DA SILVA	F	26/11/56	02/10/95	4	1.368,29	2.016	OUT
VALDERES RIBOLI FANTE	F	29/07/66	19/02/90	PROF.	4.014,70	2.016	JUN
VERA ELIZETE COPETTI	F	28/11/64	07/02/00	PROF.	3.217,41	2.016	JUN
VERA LUCIA COSTA	F	28/10/60	01/03/00	4	1.248,51	2.016	MAR
ZELAIDE MARIA FILIPPI LAZAROTO	F	11/12/46	20/03/14	4	1.135,01	2.016	NOV
ZOLEIDE MACIEL	F	17/07/66	14/08/87	PROF.	3.627,89	2.016	JUN

NOME	SEXO	NASC	ADM	CARGO	SALARIO CONTRIB.	DATA PROVÁVEL	
						ANO	MÊS
ADAO BRAZILIO CLARIMUNDO	M	20/08/52	19/04/95	4	1.361,84	2.017	JUL
ALBINA MARIA ALVES DE SOUZA	F	10/07/62	28/06/88	4	1.909,95	2.017	JUN
ALICE ROSA MATTE	F	10/05/57	10/02/99	4	1.589,11	2.017	ABR
ALMORACI DA SILVA ALGARVE	M	10/01/48	12/11/14	4	9.709,70	2.017	DEZ
ANA LUCIA MARCHALEK	F	29/05/62	26/01/00	4	2.147,70	2.017	ABR
ANELI TEREZINHA DALLA GIACOMASSA ZANCHET	F	19/11/63	05/02/14	PROF.	2.630,11	2.017	JAN
ANTONIO LUIZ RIVA	M	15/04/52	09/09/02	4	1.225,81	2.017	MAR
ARLINDO JUSTIMIANO DUARTE	M	14/12/57	19/10/81	4	2.513,72	2.017	NOV
AROZELI FATIMA TASCA	F	30/10/57	16/08/95	4	2.170,92	2.017	MAI
ATILIO VIEIRA DA ROCHA	M	06/03/52	26/01/00	4	1.248,51	2.017	FEV
BERENENICE FERREIRA DA ROCHA	F	13/06/57	23/06/92	4	1.419,91	2.017	MAI
BERNADETE MARIA BALBINOT	F	10/04/62	01/06/98	4	3.528,85	2.017	MAR
CARMELINDA FRAMENTO	F	03/04/57	14/10/91	4	1.427,40	2.017	MAR
CARMEN ELISE NECKEL	F	05/04/67	06/02/95	PROF.	3.648,28	2.017	MAR
CELCI TEREZINHA ZANETTI	F	05/04/62	22/09/98	4	2.081,96	2.017	MAR
CLACI ROSA DE MARCO	F	01/03/57	09/02/95	PROF.	3.200,40	2.017	JAN
CLARINDO CARLOS FAVARETO	M	06/02/53	02/08/95	PROF.	897,59	2.017	NOV
CLEIA SUZANA STEINGRABER	F	30/09/62	06/05/98	4	4.436,78	2.017	SET
CLEUSA DILETA SOTTILI VALCARENCHI	F	05/11/67	22/02/89	PROF.	3.495,42	2.017	OUT
CLEUZA MARIA BENEDETTI MARCA	F	07/02/67	16/03/87	PROF.	3.341,20	2.017	JAN
DALVA GUERREIRO DE JESUS	F	17/07/62	27/04/98	4	2.090,72	2.017	JUN
DELESIA FAVERO	F	12/04/57	04/04/00	4	1.248,50	2.017	MAR
DILES CHIELE FERRARI	F	20/01/67	15/02/93	PROF.	3.344,67	2.017	JAN
DILETA ESTERES DA SILVA	F	08/07/60	02/09/02	4	1.910,63	2.017	MAI
DINARA DEBUS	F	28/05/62	23/07/87	4	1.924,61	2.017	ABR
DINORA LUCIA BERNARDI	F	12/07/62	01/07/02	4	3.879,15	2.017	JUN
ELIDA ALVES DE OLIVEIRA	F	29/06/60	03/07/98	4	2.238,00	2.017	FEV
ELIZABET FIGUEIREDO	F	27/05/57	18/05/98	4	2.317,39	2.017	ABR
ELIZABETE TERESINHA OLARI	F	26/08/57	30/03/89	4	1.490,79	2.017	JUL
EONICE MARIA DE ALMEIDA ACOSTA	F	13/10/67	31/10/89	PROF.	3.476,32	2.017	SET
ERICA ELVIRA KRUGER	F	03/10/57	15/02/93	PROF.	1.700,17	2.017	SET
ERICO ANES MENDES	M	16/03/52	18/05/98	4	3.002,57	2.017	FEV
ESLI DE FATIMA PINHEIRO	F	22/03/62	21/09/98	4	2.071,49	2.017	FEV
EUNICE GONCALVES DE ALMEIDA	F	15/05/57	23/06/92	4	1.419,91	2.017	ABR
FATIMA TEREZINHA ALBERTI BALDISSERA	F	03/10/58	17/12/90	4	4.618,49	2.017	SET
FELISBINO FERREIRA	M	30/05/52	03/04/92	4	1.436,51	2.017	ABR
GENESIO LUIZ ADAMI	M	01/07/52	18/02/00	PROF.	1.608,72	2.017	MAI
GILBERTO DOS SANTOS DA SILVA	M	25/11/57	19/04/88	4	2.501,50	2.017	OUT
GILSEA DE FATIMA OLIVEIRA ALVES	F	02/03/57	13/07/04	4	3.843,24	2.017	FEV
HELENA IDALGO DOS SANTOS	F	20/01/62	01/03/91	4	2.278,11	2.017	JAN
HILARIO SARTOR	M	24/09/52	16/09/13	4	1.503,26	2.017	AGO
IDALINA ALVES FAGUNDES	F	20/06/62	01/04/05	4	1.875,27	2.017	SET
ILVAIR MARIA DALLA ROSA FIORENTIN	F	15/03/65	01/03/84	4	2.176,19	2.017	FEV
INACIO ARENHART	M	02/11/52	21/02/97	4	3.355,09	2.017	SET
INES SONALIO BATISTTI	F	25/03/61	04/05/92	4	1.410,59	2.017	MAR
IRACEMA DA SILVA NEULS	F	24/04/57	20/01/00	4	1.248,51	2.017	MAR
ITELVINA CAVALHEIRO CIMA	F	09/08/67	16/03/87	PROF.	4.292,40	2.017	JUL
IVETE GNOATTO SPAGNOL	F	30/06/57	24/04/06	4	5.049,04	2.017	MAI
IVO CONSTANTE	M	01/01/55	26/06/92	4	1.895,26	2.017	AGO
IVONE MARIA BARP BUTELLI	F	13/07/62	17/05/88	4	1.464,24	2.017	JUN
IVONE OLINKEVISKI	F	31/07/67	08/02/95	PROF.	3.674,47	2.017	JUL
JANETE FILIPPI CHIELLA SANTIN	F	18/04/67	20/03/90	PROF.	3.261,37	2.017	MAR
JOAO ALVES FIORENTIN	M	22/09/57	14/02/84	4	2.157,48	2.017	NOV
JOAO BATISTA DE ALMEIDA	M	21/10/57	05/04/91	4	1.917,73	2.017	SET
JOISE APARECIDA MACHADO RECHE	F	07/10/67	27/01/14	PROF.	1.315,06	2.017	SET
JUSTINA INES DEBASTIANI	F	17/09/57	16/06/97	4	1.357,57	2.017	AGO
LECI MARIA FERREIRA ZANATTA	F	17/10/57	02/05/95	4	1.353,93	2.017	SET
LILIANE MARIONETE BALANCELLI	F	24/08/67	08/02/95	PROF.	3.079,42	2.017	JUL
LORECI TERESINHA BARBOZA THOME	F	07/11/67	07/08/95	PROF.	1.772,81	2.017	OUT
LORECI TERESINHA BARBOZA THOME	F	07/11/67	09/02/98	PROF.	1.599,05	2.017	OUT
LUCI TERESINHA DALLA COSTA	F	30/10/59	08/02/95	PROF.	3.105,17	2.017	NOV
LUIZ CARLOS DA SILVA	M	11/11/57	01/01/85	4	2.588,64	2.017	OUT
MAGALI SANTIN	F	02/10/67	03/08/95	PROF.	1.814,61	2.017	SET
MAGALI SANTIN	F	02/10/67	09/02/98	PROF.	1.736,22	2.017	SET
MARCIA MARIA SILVA	F	31/10/57	13/03/14	4	3.056,38	2.017	SET
MARGARETE TEREZINHA GAZONI	F	07/11/67	10/08/95	PROF.	3.415,96	2.017	OUT
MARI TEREZINHA DALLASTRA FAGUNDES	F	04/09/63	22/02/95	PROF.	3.104,10	2.017	OUT
MARIA DA CONCEICAO SOARES	F	23/10/57	03/04/95	4	1.379,09	2.017	SET
MARIA DE LOURDES PIRESAN CARVALHO	F	31/08/57	10/09/02	4	1.546,16	2.017	JUL
MARIA GORETE ALMEIDA MULLER	F	05/04/67	16/03/87	PROF.	3.354,43	2.017	MAR
MARIA MAFESONI	F	08/10/62	01/02/92	4	1.850,38	2.017	SET
MARIJANE DAL PRA AGNE	F	11/07/67	01/07/96	PROF.	3.574,72	2.017	JUN
MARISTELA MARONESI SIMONATO	F	15/10/67	15/02/95	PROF.	3.428,88	2.017	SET
MARLENE HAGER JONER	F	29/11/62	20/01/99	4	1.963,72	2.017	OUT
MATERLI BOROTTO SANTOS	F	09/02/67	01/04/87	PROF.	4.140,39	2.017	JAN
MILTON GONCALVES CHAGAS	M	22/08/52	01/03/89	4	1.974,45	2.017	JUL
MIRIAN MARLI DA SILVA	F	12/01/67	09/02/95	PROF.	3.429,28	2.017	JAN
NAIR TEREZINHA BURATTI	F	04/12/57	25/02/97	4	2.126,82	2.017	NOV
NELSON JOSE VITAL	M	22/02/57	02/05/95	4	1.847,72	2.017	JAN
NEUZA MARIA BENEDIKI CANTON	F	01/09/60	10/09/87	4	2.342,26	2.017	AGO
NILTON JOSE STORGATTO	M	15/02/56	26/03/99	4	9.060,33	2.017	ABR
PEDRO ERNESTO PEZZI	M	23/08/63	09/03/82	PROF.	3.785,27	2.017	MAI
ROSANE MARIA SMANIOTTO DIAS	F	08/04/62	14/01/99	4	5.395,46	2.017	DEZ
ROSANGELA PEGORARO G DA ROSA	F	13/11/67	01/07/96	PROF.	3.040,41	2.017	OUT
ROSEMERI BAUCKE WEIRICH	F	01/09/67	09/02/98	PROF.	3.213,42	2.017	AGO

NOME	SEXO	NASC	ADM	CARGO	SALARIO CONTRIB.	DATA PROVÁVEL	
						ANO	MÊS
SADI MENEGHINI	M	27/02/52	26/01/00	4	1.248,51	2.017	JAN
SALETE BATISTA DE SOUZA	F	09/06/57	18/06/91	4	1.448,64	2.017	MAI
SALETE VENANCIO PEREIRA	F	24/11/57	27/02/89	4	1.455,83	2.017	OUT
SANDRA ROSTIROLLA S DA COSTA	F	29/04/67	06/02/95	PROF.	3.429,49	2.017	MAR
SENO AUGUSTO MOESCH	M	16/04/61	10/02/92	PROF.	2.187,57	2.017	FEV
SERGIO LUIZ HEREDIA PICCOLI	M	26/01/62	01/04/87	PROF.	4.118,58	2.017	JAN
SILVANA TERESINHA KUCHARSKI BEZERRA	F	11/05/62	12/09/11	4	2.509,78	2.017	ABR
SIRLEI PACASSÁ DE MATOS	F	14/10/59	08/08/95	4	1.947,32	2.017	ABR
SOLANGE DE FATIMA TERRES DE OLIVEIRA GAS	F	27/01/67	09/02/96	PROF.	3.165,22	2.017	NOV
SOLANGE MACIEL	F	03/10/60	02/05/89	4	1.448,44	2.017	NOV
SUELI CANELLO	F	30/11/57	12/09/02	4	1.225,81	2.017	OUT
TANIA MARIA TOMAZELLI	F	21/02/61	02/05/89	4	5.845,63	2.017	JAN
TEREZINHA BELTRAME SCALVI	F	08/10/57	25/09/91	4	2.222,52	2.017	SET
VERA LUCIA FEIL BOFF	F	13/08/67	13/05/91	PROF.	3.555,11	2.017	JUL

NOME	SEXO	NASC	ADM	CARGO	SALARIO CONTRIB.	DATA PROVÁVEL	
						ANO	MÊS
AGEMIRO TAVARES	M	28/12/58	12/07/93	4	1.365,34	2.018	NOV
AGENOR MUNIZ	M	30/10/53	13/06/94	4	1.360,74	2.018	SET
AIRODIL APARECIDA B MIGLIAVACCA	F	30/10/68	20/02/89	PROF.	3.277,91	2.018	OUT
ALMIR ROBERTO FAGUNDES	M	07/11/63	07/02/00	PROF.	3.085,92	2.018	OUT
ANTONINHO SALVADOR	M	27/10/53	10/01/91	4	1.917,94	2.018	SET
ANTONIO NELSON FIGUEIRA	M	08/11/58	03/02/86	4	1.467,31	2.018	OUT
CARLA BEATRIZ STEFFEN DE MEDEIROS	F	18/01/68	13/02/96	PROF.	3.589,43	2.018	JAN
CLAUDETE MICHAILOFF	F	23/06/58	10/09/02	4	1.225,81	2.018	MAI
CLAUDETE RODRIGUES	F	07/09/58	02/09/02	4	1.910,65	2.018	AGO
CLAUDIA MARTINI	F	29/07/68	09/02/98	PROF.	3.213,42	2.018	NOV
CLENILDA PAIM TRINDADE DE CARVALHO	F	18/10/58	22/10/02	4	1.225,81	2.018	SET
CLEUSA IRENE POLICENO DE MOURA	F	08/07/58	01/05/89	4	1.421,46	2.018	JUN
DARCI FOLADOR	M	18/04/55	22/04/86	4	2.030,21	2.018	JAN
DINARA SIGNORI	F	07/09/68	15/02/93	PROF.	3.724,72	2.018	AGO
EDELA SUZANE DOHL SIMES	F	09/08/68	16/03/87	PROF.	4.164,08	2.018	JAN
EDITE DOS SANTOS MORETTO	F	30/05/61	28/06/88	4	1.968,17	2.018	JUN
EDITE GERTRUDES STENTZLER	F	04/05/63	26/05/97	4	2.086,38	2.018	ABR
ELI DEFAVERI DAL PIVA	F	26/08/68	16/03/87	PROF.	3.638,90	2.018	JAN
ELIANE APARECIDA LORENZETTI SCHULTZ	F	06/04/68	09/02/95	PROF.	3.429,28	2.018	MAR
ELIANE GABOARDI M COSTA CURTA	F	22/09/68	14/02/95	PROF.	1.767,80	2.018	AGO
ELIANE INES MÜNERON	F	18/04/68	02/02/11	PROF.	1.477,21	2.018	MAR
ELIANE SANTIN	F	08/06/68	14/02/96	PROF.	3.126,09	2.018	MAI
ELIANE TEREZINHA CORAZZA	F	07/01/63	23/02/94	4	3.546,41	2.018	ABR
ELIZABETE DO CARMO LEMES COLOMBELLI	F	13/07/68	01/08/96	PROF.	3.024,94	2.018	JUN
ELOA MOTTA MINUSCULI	F	24/04/63	06/07/89	4	2.425,13	2.018	MAR
EVANI FLORES DA ROSA	F	27/06/65	23/02/95	PROF.	3.477,55	2.018	NOV
FATIMA NEIVA PIOVESAN BEDIN	F	26/04/63	03/07/98	4	4.299,16	2.018	MAR
FERNANDO HEREDIA PICCOLI	M	25/06/63	01/04/94	PROF.	3.318,17	2.018	MAI
FRANCISCO ELOI CORÁ	M	05/02/58	11/06/85	TESOUREIRO	15.887,25	2.018	JAN
GILBERTO LUIZ TELLES	M	15/05/53	08/08/08	4	1.474,58	2.018	ABR
IRIA LUIZA SIMON	F	01/08/61	28/02/02	PROF.	3.026,42	2.018	JUL
ISABEL ELLI	F	08/02/58	16/04/97	4	1.348,02	2.018	JAN
ISABEL PERIN SAVARIS	F	26/08/60	07/03/88	4	1.466,32	2.018	FEV
IVANIA LUCIA ZUCCO	F	29/03/68	06/02/95	PROF.	3.429,49	2.018	MAR
IVETE MARIA GIACOMET DE CARVALHO	F	03/04/58	22/08/95	4	1.781,92	2.018	MAR
IVETE TERESINHA GABIATTI	F	08/08/68	10/02/94	PROF.	3.455,81	2.018	JUL
IVETE TEREZINHA KUMMER	F	19/07/68	10/02/95	PROF.	3.230,08	2.018	JUN
JAI ME NADIR DI DOMENICO	M	22/06/53	01/06/89	PROF.	1.979,52	2.018	MAI
JAIR DE ALMEIDA	M	13/04/58	18/08/95	4	1.397,86	2.018	NOV
JERZY BRZOSZOWSKI	M	09/04/53	17/02/92	4	3.206,48	2.018	MAR
JIANE CRISTINA RIBOLI	F	15/03/69	16/03/87	PROF.	4.012,00	2.018	JAN
JORGE LUIZ ROTAVA	M	24/04/58	01/02/83	4	2.570,94	2.018	MAR
JOSE CELSO LOUREIRO	M	09/05/58	14/04/94	4	2.161,63	2.018	ABR
JUDITE SCHWERZ	F	01/08/63	25/07/05	4	1.875,27	2.018	OUT
LEONICE BODANESE FORTES	F	20/08/68	01/08/89	PROF.	3.575,78	2.018	JUL
LOIRI TERESINHA RACHELLE	F	17/04/61	01/07/96	4	1.924,01	2.018	JUN
LORENA ANDREOLA	F	28/11/63	15/02/00	4	1.946,03	2.018	OUT
LUCI SACION	F	27/11/58	03/05/99	4	1.259,84	2.018	OUT
LUIS SEGALA	M	13/10/60	29/02/88	PROF.	2.474,53	2.018	FEV
LUIZ CEZAR ZIBILUKA	M	14/04/63	25/02/85	PROF.	2.575,48	2.018	MAR
LUIZ EDUARDO LIMA VASCONCELLOS	M	13/04/63	01/04/88	PROF.	1.985,68	2.018	MAR
LUIZA EBERTS	F	09/04/60	11/02/00	PROF.	3.217,46	2.018	JUN
LUZITANIA BOFF	F	08/09/68	04/03/92	PROF.	3.800,23	2.018	AGO
MARIA ELENA BAPTISTELIO SONALIO	F	30/01/63	02/05/95	4	1.378,25	2.018	AGO
MARIA IRMA SBARDELLOTTO PERAO	F	10/06/59	17/04/90	4	1.416,49	2.018	MAR
MARIA LUIZA TRIZOTTO	F	19/06/63	01/02/91	4	4.527,65	2.018	MAI
MARIA OLIVIA RODRIGUES DOS S SOARES	F	13/03/62	04/10/95	4	1.388,21	2.018	AGO
MARIA REGINA BERNARDI	F	25/07/68	16/03/87	PROF.	3.327,94	2.018	JAN
MARILETE LUCIA ZART	F	04/05/68	13/02/95	PROF.	3.732,85	2.018	ABR
MARISTELA MARCHIORI	F	25/03/68	10/02/92	PROF.	3.841,46	2.018	FEV
MARIZA FATIMA MENEGHETTI DE QUADROS	F	13/10/68	01/07/96	PROF.	1.787,30	2.018	SET
MARLI ARAUJO CAVALHEIRO	F	19/12/58	10/02/92	4	2.257,68	2.018	NOV
MARLI DE LURDES BARICHELLO	F	06/11/68	09/02/98	PROF.	3.131,71	2.018	OUT
MARTA LACI MARCON TEDESCO	F	06/03/68	11/02/94	PROF.	3.505,79	2.018	FEV
MIGUEL HUK	M	14/07/56	23/06/99	4	1.259,86	2.018	SET
NADIA REGINA FIORINI	F	14/01/63	31/08/06	4	2.073,10	2.018	JAN
NAIR GIACHINI RIQUETA	F	17/04/59	22/02/89	4	1.455,92	2.018	AGO
NELCINDA MARIA ARCEGO VENTURA	F	15/07/58	21/02/00	4	1.248,51	2.018	JUN
REGISTER ANDREOLA	F	03/01/69	15/02/95	PROF.	801,10	2.018	DEZ
REJANE FATIMA MALESCHI	F	21/08/58	02/03/00	4	1.248,50	2.018	JUL
ROSANE MIGNONI COLETTI	F	07/10/63	01/04/88	4	2.472,53	2.018	SET
ROSANGELA COLOMBI	F	26/07/64	11/06/85	TECN EM ADM E LEGISLACAO	13.778,67	2.018	SET
ROSELEI FATIMA ROBETTE	F	13/03/70	14/03/86	PROF.	3.705,30	2.018	FEV
ROSILENE MARIA FACCO CANOVA	F	02/11/69	16/03/87	PROF.	3.976,85	2.018	JAN
SAIONARA SOLDATELLI	F	04/05/68	11/02/94	PROF.	3.776,57	2.018	ABR
SILVANA MURARO WILDNER	F	19/03/62	05/03/92	4	5.737,65	2.018	AGO
SILVANE MARGARETE FACCIO	F	01/06/68	09/02/98	PROF.	3.131,71	2.018	MAI
SILZA SANDER DOS SANTOS ALBERTI	F	11/03/68	12/07/90	PROF.	3.577,26	2.018	FEV
SIMONE APARECIDA POMA WINCKLER	F	23/05/68	02/02/11	PROF.	1.477,21	2.018	ABR
SOLANGE PARIZOTTO	F	01/08/68	14/08/95	PROF.	2.253,01	2.018	JUL
TANIA MARA SALVADOR	F	17/05/58	28/07/97	4	5.231,10	2.018	ABR
TEREZINHA JULIETA ZANDEVALLI LIMA	F	21/10/58	20/05/98	4	3.002,42	2.018	SET
VALDELIRIO BRIZOLA	M	29/11/53	21/01/00	4	1.248,51	2.018	OUT
VERA LUCIA MAINARDI WEISSHEIMER	F	10/02/63	03/02/92	4	3.203,70	2.018	DEZ
VERA LUCIA PEDROSO	F	24/01/63	05/05/97	4	2.122,58	2.018	JAN

NOME	SEXO	NASC	ADM	CARGO	SALARIO CONTRIB.	DATA PROVÁVEL		
						ANO	MÊS	
ADAO DE LIMA	M	15/04/54	23/01/89	4		1.435,21	2.019	MAR
ADRIANA HOEHN DANIELLI	F	02/10/69	21/02/94	PROF.		2.249,06	2.019	SET
ALOIRI STÄDLER	F	09/12/60	11/12/89	4		4.218,67	2.019	NOV
ALTAIR DOMINGOS ZENI	M	04/10/59	21/05/91	4		2.026,15	2.019	SET
AMAURI ANTONIO DA SILVA	M	29/08/59	05/04/95	4		1.574,86	2.019	JUL
ANA VERENA GREGORIO DOS SANTOS	F	01/09/59	27/06/05	4		1.875,27	2.019	AGO
ANANIZA TEREZA AVILA DA SILVA	F	27/08/64	11/05/89	4		1.437,36	2.019	JUL
ANDRE LUIZ LOUREIRO DE MATTOS	M	10/06/54	31/08/99	4		5.388,88	2.019	MAI
ARMINDO PONCIO DOS SANTOS	M	10/08/54	11/02/94	PROF.		1.797,97	2.019	JUL
ARTEMIO DE BORBA	M	08/05/54	08/02/00	4		1.248,51	2.019	ABR
AURORA LOURDES DA SILVA SALLES	F	28/08/61	01/06/90	4		1.431,38	2.019	OUT
BERNARDETE CACILDA DUPONT SPAGNOLLO	F	25/05/69	20/02/90	PROF.		4.058,20	2.019	ABR
CARLOS LEIDNEIS SCHMITZ	M	07/11/56	23/09/02	4		1.225,81	2.019	JAN
CARLOS ZAMPROGNA	M	22/03/59	15/05/97	4		6.353,04	2.019	FEV
CELESTINO DE QUADROS	M	03/10/54	01/04/92	4		1.893,91	2.019	MAR
CLAUDETE DENISE CECHIN CORIOLETTI	F	08/03/69	12/02/96	PROF.		1.694,63	2.019	FEV
CLAUDIA CRISTINA DE A O BALDISSERA	F	25/11/64	07/08/92	4		2.247,12	2.019	OUT
CLAUDIA SILVESTRI BERTASO SANDER	F	11/05/69	09/02/95	PROF.		1.823,87	2.019	ABR
CLECI BREANCINI DA COSTA	F	05/08/70	14/03/86	4		2.035,28	2.019	AGO
CLENI BIONDO MENDES	F	10/04/64	05/09/05	4		1.875,27	2.019	MAR
CLEUDE ROSSI TELLES DE SOUZA	F	13/07/64	16/05/00	4		1.248,51	2.019	JUN
DENISE MARIA HOLZ	F	07/06/64	22/04/98	4		5.406,78	2.019	MAI
DENISE SIMONE DALMASS	F	25/11/69	20/02/95	PROF.		3.410,43	2.019	OUT
DENISE ZEISER	F	24/04/64	12/06/89	4		3.989,61	2.019	MAR
DIRCEU MIRANDA	M	03/05/59	03/04/06	4		1.988,62	2.019	ABR
DIVA GRACIOLI	F	15/04/64	20/01/00	4		1.946,03	2.019	MAR
DOMINGOS DE MEDEIROS	M	22/02/59	10/04/84	4		2.011,30	2.019	JAN
DULCE MARIA GABINESCKI SARTORATO	F	16/01/66	04/08/95	PROF.		3.416,42	2.019	MAI
ELI DETONI	F	21/12/69	20/02/95	PROF.		3.428,44	2.019	NOV
ELOCENIR DE LURDES O DOS S BECKER	F	16/09/69	09/02/95	PROF.		1.830,34	2.019	AGO
FLAVIO DA SILVA	M	05/10/64	16/03/87	PROF.		2.081,95	2.019	SET
GELCI TERESINHA POZZER	F	09/04/69	17/02/00	PROF.		3.053,45	2.019	MAR
HEDI AMELIA GIESEL	F	10/09/59	25/06/91	4		1.436,02	2.019	AGO
IEDA MARIA ZAMARCHI MICHELON	F	24/11/64	29/05/89	4		2.037,92	2.019	OUT
ILDO CARLOS PILATTI	M	16/07/54	04/10/94	4		1.384,45	2.019	JUN
INEZ KROTH HANSEN	F	05/01/60	15/05/12	4		1.135,01	2.019	DEZ
IRENE BRASSO BONFANTE	F	30/08/64	01/03/91	4		2.278,11	2.019	AGO
IRENE MUNARI BORGES	F	14/06/59	24/02/92	4		1.423,44	2.019	MAI
IVANETE APARECIDA MACHADO BERTOTTI	F	30/12/69	18/06/96	PROF.		3.367,58	2.019	DEZ
IVANI SALETE DA LUZ ALNOCH	F	15/04/64	03/05/93	4		2.231,10	2.019	MAR
IVONE MARIA TONINI	F	14/02/59	02/02/11	PROF.		1.477,21	2.019	JAN
JACQUELINE SCHAFFER	F	04/03/64	01/03/92	4		2.256,49	2.019	FEV
JANE CLAIRE GRAL DE OLIVEIRA	F	02/04/61	15/02/96	PROF.		3.589,22	2.019	JAN
JANE SALETE DE SORDI	F	30/04/59	05/03/96	PROF.		1.693,79	2.019	MAR
JENI CARARO RODRIGUES DA SILVA	F	22/12/64	22/02/88	4		2.332,58	2.019	NOV
JOANI BEOQUIS NARDI	F	24/06/69	08/02/01	PROF.		1.608,72	2.019	MAI
JOSE ODACIR BELLO DOS SANTOS JUNIOR	M	25/11/64	24/02/92	PROF.		3.905,47	2.019	OUT
JOSE VALDEMAR CADORE	M	10/01/55	17/05/91	4		1.415,60	2.019	DEZ
JOSELI BERDIAN MONTEIRO	F	02/11/69	01/02/95	PROF.		3.563,14	2.019	OUT
JUCELI SEVERGINNI	F	23/04/69	06/03/95	PROF.		3.298,89	2.019	MAR
JUCIANE SALETE TESSARI	F	09/10/69	25/10/93	PROF.		3.200,69	2.019	SET
KAREN DEL CLARO RIGO	F	06/04/69	15/02/95	PROF.		3.601,65	2.019	MAR
KARIN KAFFKA SCHMITT	F	01/01/65	10/03/09	4		1.460,26	2.019	DEZ
LENI DA PARECIDA ELIS	F	10/09/59	03/04/95	4		1.368,29	2.019	AGO
LENIR OZELAME	F	29/12/69	29/02/88	PROF.		3.586,87	2.019	MAI
LEONIDES ANA MARSARO	F	14/04/64	25/05/98	4		2.317,05	2.019	MAR
LEONIR DE SOUZA	F	18/01/64	09/10/07	4		2.298,21	2.019	JAN
LIGIA PAULA FIGUEIRO DE FARIAS	F	29/06/69	09/02/95	PROF.		3.621,59	2.019	JUN
LISETE SCHMITZ	F	16/03/69	06/04/89	PROF.		3.893,51	2.019	FEV
LOURDES ANCHAU	F	03/09/64	10/02/94	PROF.		1.975,74	2.019	JAN
LOURDES SCARIOT FIORI	F	13/09/64	01/03/88	4		2.332,14	2.019	AGO
LUCIANE TEREZINHA FERST MORONI	F	20/07/66	17/02/00	PROF.		3.053,42	2.019	JAN
MARA REGINA DOS SANTOS ALMEIDA	F	01/12/65	20/02/95	PROF.		3.428,44	2.019	JUN
MARCIA BERNARDETE ZUCCO GASPARETTO	F	16/04/64	16/05/88	4		1.839,23	2.019	MAR
MARGARET BRUST PEITER	F	04/01/70	01/07/96	PROF.		3.574,72	2.019	DEZ
MARGARETE SANTIN	F	08/02/65	03/07/96	PROF.		1.689,47	2.019	NOV
MARI CLAUDIA WEIRICH	F	27/05/70	16/06/86	4		2.480,32	2.019	NOV
MARIA APARECIDA DA ROCHA	F	27/01/69	10/02/92	PROF.		2.305,94	2.019	JAN
MARIA GONCALVES TERRA	F	08/03/59	01/06/99	4		1.259,88	2.019	FEV
MARIA INEZ BUENO D AVILA	F	18/11/64	05/03/02	PROF.		3.059,61	2.019	AGO
MARIA LISETE KAMINSKI	F	06/08/62	01/03/02	4		1.910,65	2.019	FEV
MARIA MADALENA BRIZOLA	F	09/01/63	10/02/94	PROF.		3.131,55	2.019	JAN
MARILICE FATIMA HAMMES	F	13/04/69	15/02/91	PROF.		3.724,26	2.019	MAR
MARINEI BATISTELLO	F	24/03/66	15/04/86	4		1.949,27	2.019	SET
MARINES A ALVES TRINDADE DOS SANTOS	F	01/03/69	05/04/89	PROF.		3.676,62	2.019	FEV
MARIZILDE ZANETTE	F	05/01/70	13/02/95	PROF.		3.429,01	2.019	DEZ
MARLENE CORTINA	F	19/06/69	27/01/14	PROF.		1.315,06	2.019	MAI
MARTA MARIA CELLA	F	14/05/69	10/02/94	PROF.		3.776,81	2.019	ABR
MEDIATRIZ LEAL BRAZEIRO TEIXEIRA	F	03/09/65	08/02/95	PROF.		3.648,10	2.019	JAN
MIRIAN BERTICELLI NERES	F	11/05/69	02/02/11	PROF.		1.639,35	2.019	ABR
NERI FRANCISCA MARAFON MARTINS	F	02/08/60	05/03/99	4		1.259,86	2.019	SET
NICE ZANINI FRASSON SEBALHO	F	02/04/69	02/02/11	PROF.		2.954,40	2.019	MAR
NOELI GOMES DE OLIVEIRA DOS SANTOS	F	08/12/66	10/02/94	PROF.		3.686,60	2.019	JAN
ODETE KEHRWALD	F	05/05/69	01/07/96	PROF.		3.574,72	2.019	ABR
OLETE LOURDES RAIMONDI LOPES	F	26/02/69	06/02/95	PROF.		3.429,49	2.019	JAN

NOME	SEXO	NASC	ADM	CARGO	SALARIO CONTRIB.	DATA PROVÁVEL	
						ANO	MÊS
ONEIDE TEREZINHA PAVAO	F	03/01/70	09/02/96	PROF.	1.690,50	2.019	DEZ
ONEIDE TEREZINHA PAVAO	F	03/01/70	09/02/98	PROF.	1.654,53	2.019	DEZ
OSMAR PESCADOR	M	20/06/59	28/02/86	4	2.042,99	2.019	MAI
PAULO BATISTA DE SOUZA	M	23/09/54	08/09/05	4	1.611,15	2.019	AGO
PAULO CARDOSO DOS SANTOS	M	17/05/54	02/05/95	4	1.367,42	2.019	ABR
PEDRO VALDIR PINTO	M	14/02/54	02/07/90	4	1.714,33	2.019	JAN
ROMY KNIEST	F	16/11/60	02/01/91	4	9.222,64	2.019	JUL
ROSANE TODESCATT NOTTAR	F	15/01/69	30/04/90	PROF.	4.000,67	2.019	JAN
ROSANGELA GOBBI DOS REIS	F	02/04/69	15/02/93	PROF.	3.195,89	2.019	MAR
ROSARIA DO PRADO WILDNER RIGONI	F	18/08/62	08/03/02	4	3.879,15	2.019	SET
ROSELI FATIMA ALVES DOS SANTOS	F	28/10/69	12/09/90	PROF.	3.318,60	2.019	SET
ROSELI VALSOLER DE OLIVEIRA	F	12/05/70	01/04/88	PROF.	3.874,73	2.019	JUN
SALETE MARIA MAJOLO	F	16/07/64	15/06/07	4	2.053,36	2.019	JUN
SALETE TOMASI	F	07/09/59	01/03/94	4	1.390,86	2.019	AGO
SIMONE MARCON	F	08/04/66	14/02/96	PROF.	3.589,43	2.019	SET
SIMONE PERIN I	F	08/10/69	19/03/90	PROF.	3.914,80	2.019	SET
SINARA MORO	F	29/12/69	22/02/88	PROF.	4.101,42	2.019	ABR
SINARA SANTIN GIACOMAZZI	F	17/06/69	18/06/96	PROF.	3.319,56	2.019	MAI
SIVONEI NECKEL DE OLIVEIRA	F	16/01/64	01/09/99	4	1.963,72	2.019	JAN
SOLANGE TERESINHA GERHARDT	F	11/03/61	23/10/02	4	1.910,65	2.019	MAR
SONIA MARIA SERENA	F	30/06/65	05/08/96	PROF.	3.571,04	2.019	ABR
SUMAIA REGINA IBRAHIM	F	24/12/61	01/03/94	4	1.757,50	2.019	ABR
TANIA LIDIA LUCCHINI DE CARVALHO	F	12/01/69	18/07/96	PROF.	3.378,01	2.019	JAN
VALDECIR DA SILVA	M	17/09/54	06/08/92	4	1.878,50	2.019	AGO
VALDIR DA SILVA OLIVEIRA	M	23/11/54	07/02/96	4	1.245,22	2.019	OUT
VALDIR PEDRO VILLANI	M	27/09/59	03/10/85	4	2.078,37	2.019	AGO
VITOR PAULO CAMARGO GOULART	M	27/09/64	11/02/94	PROF.	3.478,10	2.019	AGO
VIVIANE MARIA BECKER	F	24/10/59	23/01/08	4	1.474,58	2.019	SET
ZELINDA ANA DAROIT COLPANI	F	24/06/59	31/07/02	4	3.879,15	2.019	MAI

SIMPREVI

INSTITUTO DO SISTEMA MUNICIPAL DE PREVIDÊNCIA DE

CHAPECÓ – SC

Gráficos Analíticos
31/12/2014

SERVIDORES POR FAIXA SALARIAL

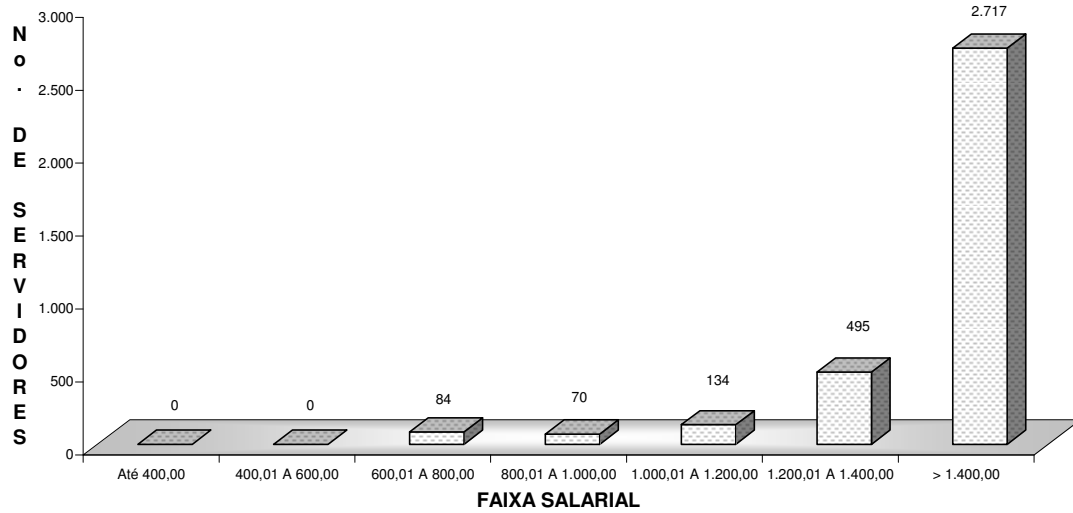

CLASSIFICAÇÃO DOS SERVIDORES

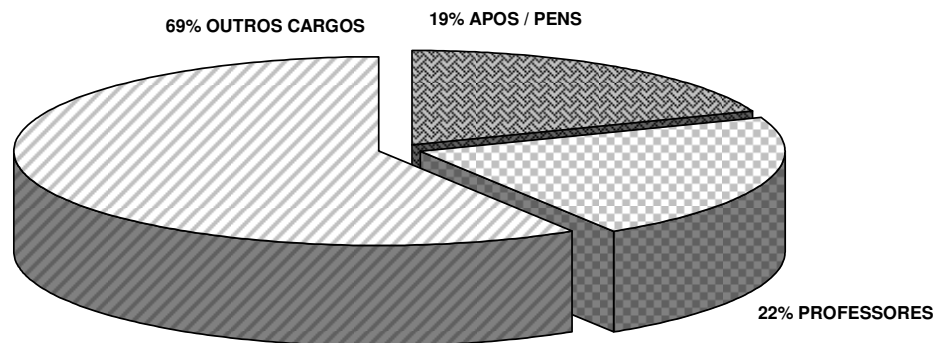

SERVIDORES POR FAIXA ETÁRIA

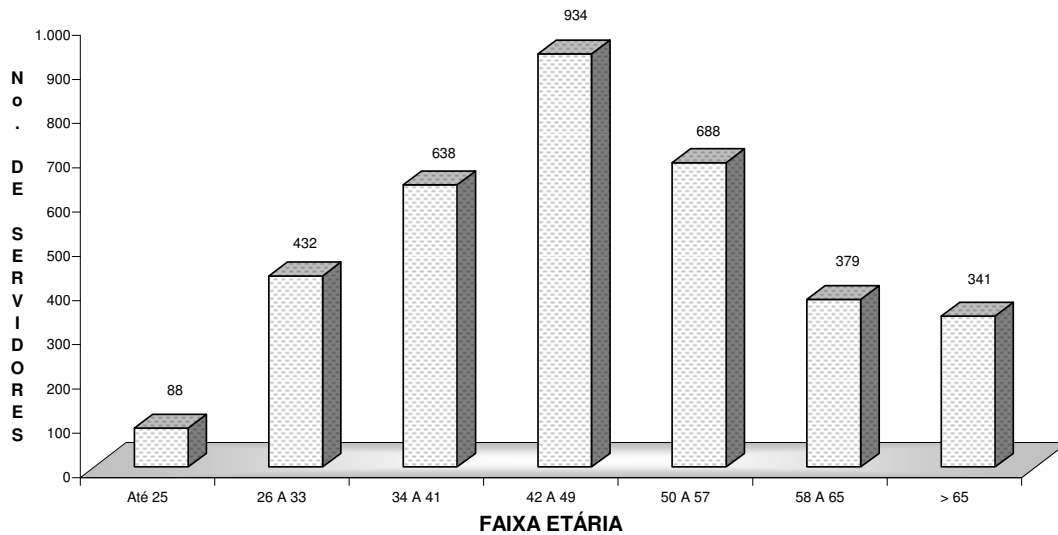

TEMPO DE SERVIÇO COMO SERVIDOR MUNICIPAL

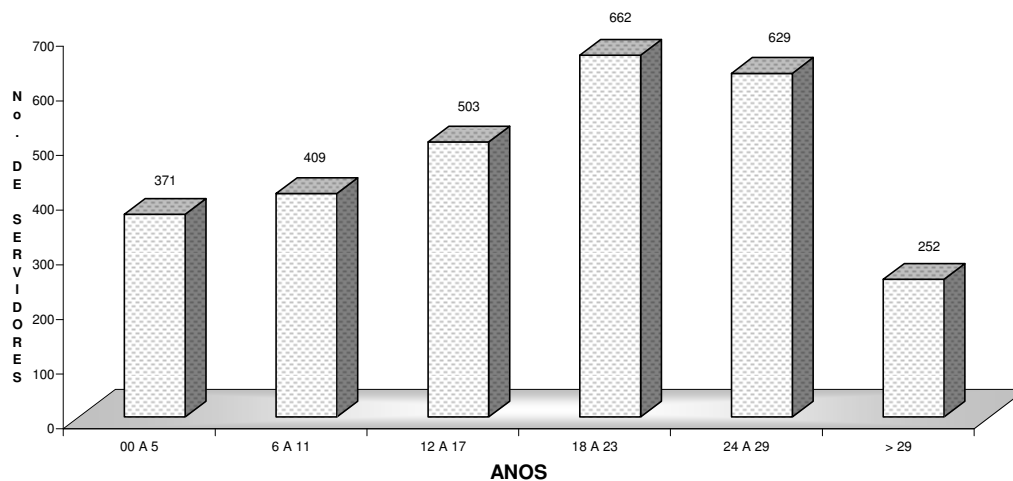

DISTRIBUIÇÃO DE SERVIDORES POR SEXO

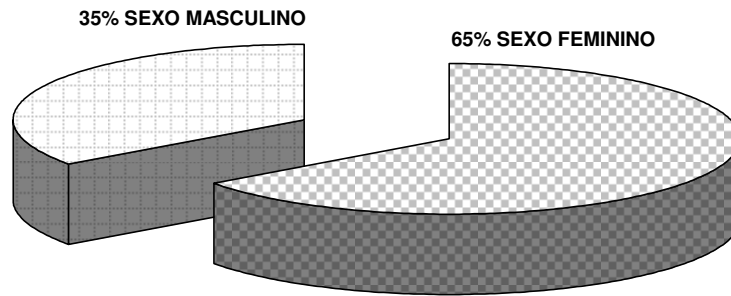

PREVISÃO DE TEMPO PARA APOSENTADORIA

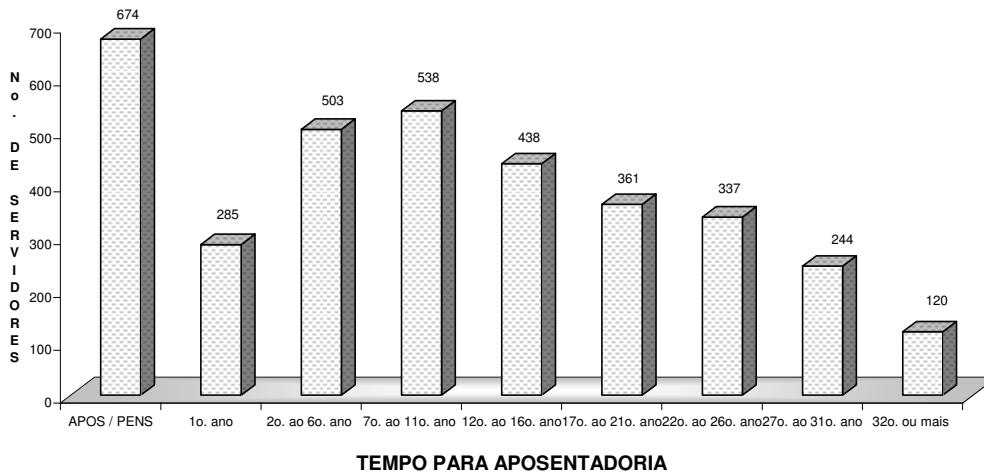

COMPARATIVO ENTRE OS ENCARGOS COM O RGPS E O RPPS

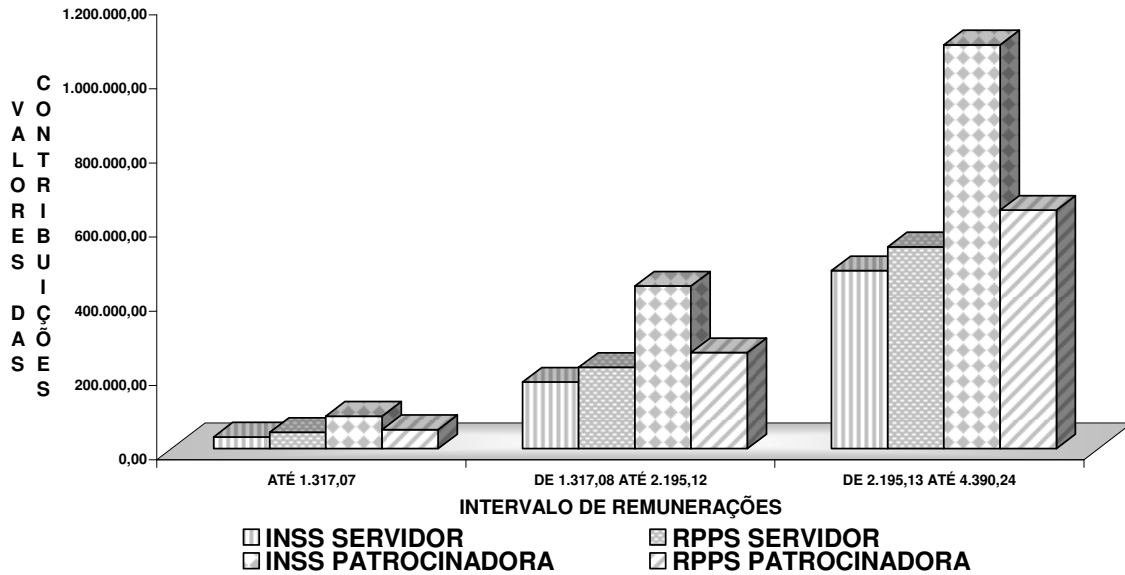

ENCARGOS TOTAIS COM O RGPS E O RPPS, POR FAIXA SALARIAL

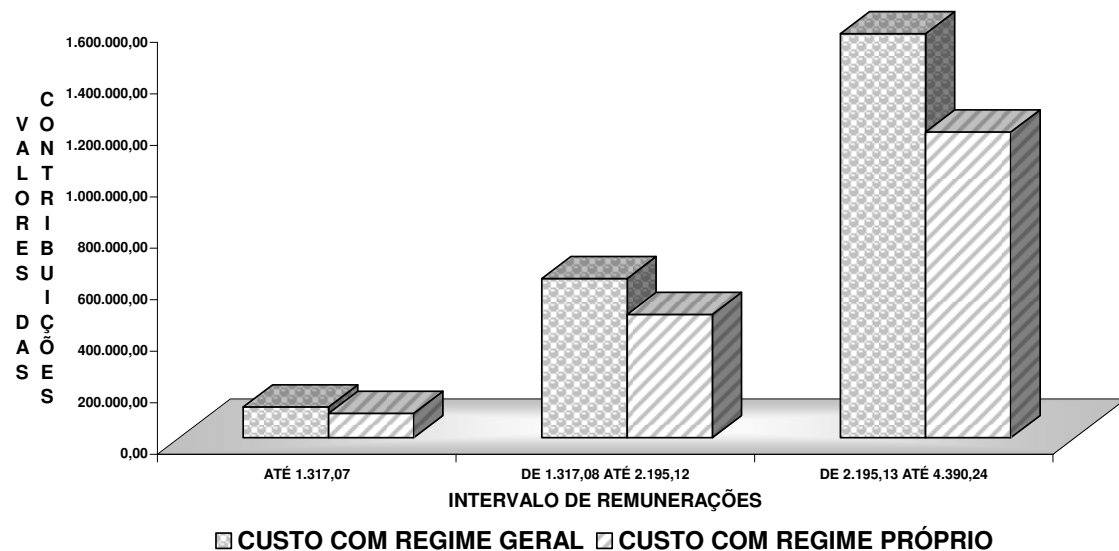

**SIMPREVI - INSTITUTO DO SISTEMA MUNICIPAL DE PREVIDÊNCIA DE
 CHAPECÓ - SC
 Reavaliação Atuarial - 31/12/2014
 Receitas e Despesas Previdenciárias**

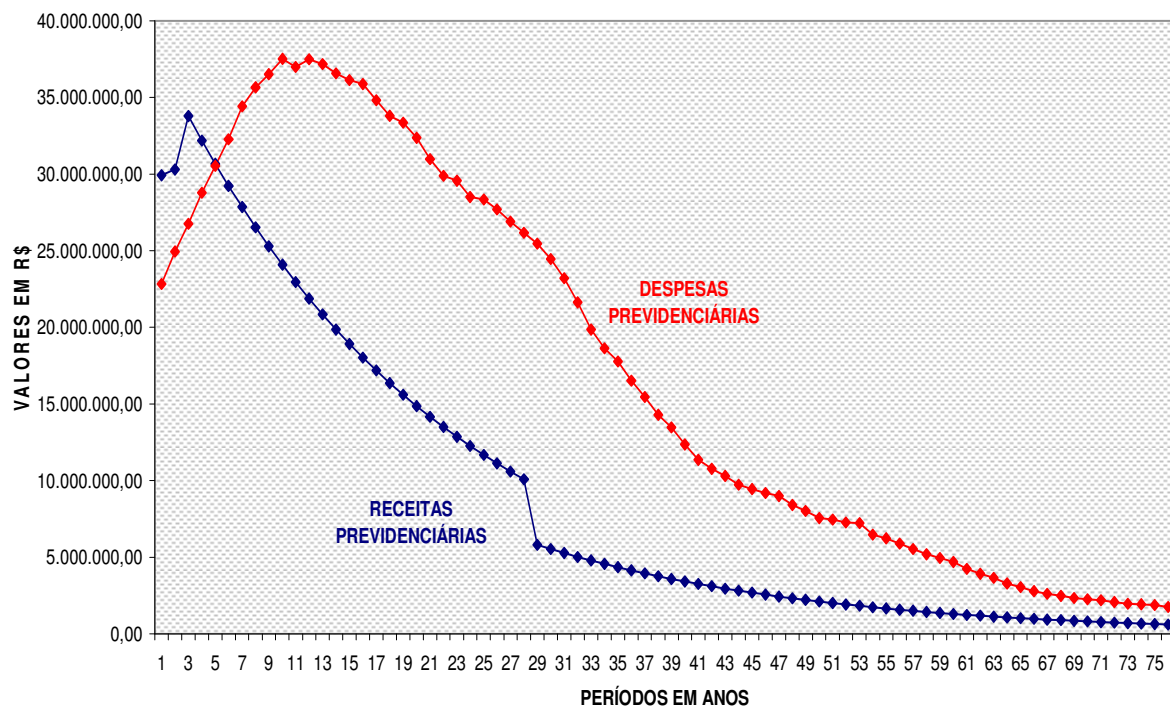

SIMPREVI

INSTITUTO DO SISTEMA MUNICIPAL DE PREVIDÊNCIA DE

CHAPECÓ – SC

**DRAA
31/12/2014**

Demonstrativo de Resultados da Avaliação Atuarial - 2015

MG - PREFEITURA MUNICIPAL DE CHAPECÓ - SC
CNPJ : 83.021.808/0001-82
SIAFI : 988081
Cadastro de
Nome do Plano : Plano Previdenciário do Município de Chapecó - SC - Exercício 2015

QUADRO 1 - Dados do Regime Próprio de Previdência - RPPS

1.1 Ente

Representante do RPP:	Delair Dall Igna Jacinto
Rua :	Marechal Floriano Peixoto
Complemento :	nº 145 L 3º andar
Bairro :	Centro
CEP :	89807-901
Telefone DDD :	(49) 33222873
Fax :	(49) 33222873
E-mail :	simprevi@chapeco.sc.gov.br

1.2 Avaliação Atuarial

	Data da Avaliação : 31 / 12 / 2014
	Data-Base : 27 / 12 / 2014
Descrição da População Coberta:	Servidores ativos, inativos, pensionistas, e seus respectivos dependentes.

Obs: Data da Avaliação deve ser maior que a Data-Base
Data-Base: data de extração das informações cadastrais

1.3 Plano de Benefícios, Regime Financeiro e Método de Financiamento

Selecionar Benefícios do Plano	Regime Financeiro*	Método**
<input type="checkbox"/> Sim Aposentadorias por Idade, Tempo de Contribuição e Compulsória	CAP	IEN Idade de Entrada Normal
<input type="checkbox"/> Sim Aposentadorias por Invalidez	RCC	
<input type="checkbox"/> Sim Pensão por Morte de Segurado Ativo	RCC	
<input type="checkbox"/> Sim Pensão por Morte de Aposentado por Idade, Tempo de Contribuição e Compulsória	CAP	IEN Idade de Entrada Normal
<input type="checkbox"/> Sim Pensão por Morte de Aposentado por Invalidez	RCC	
<input type="checkbox"/> Sim Auxílio-doença	RS	
<input type="checkbox"/> Sim Salário-maternidade	RS	
<input type="checkbox"/> Sim Auxílio-reclusão	RS	
<input type="checkbox"/> Sim Salário-família	RS	

* Regime Financeiro

RCC = Rep. de Capitais de Cobertura

RS = Rep. Simples

CAP = Capitalização

** Método de Financiamento

UC = Crédito Unitário

PUC = Crédito Unitário Projetado

PNI = Prêmio Nivelado Individual

IEN - Idade de Entrada Normal

QUADRO 2 - Hipóteses

2.1 Hipóteses Financeiras

Hipóteses
Taxa de Juros Real
Taxa Real de Crescimento do Salário por Mérito
Projeção de Crescimento Real do Salário por Produtividade
Projeção de Crescimento Real dos Benefícios do Plano
Fator de Determinação do valor real ao longo do tempo dos Salários
Fator de Determinação do valor real ao longo do tempo dos Benefícios

Valores	
6	% a.a.
1	% a.a.
1	% a.a.
1	% a.a.
98	% a.a.
98	% a.a.

2.2 Hipóteses Biométricas

Hipóteses
Novos Entrados*
Tábua de Mortalidade de Válido (evento gerador morte)
Tábua de Mortalidade de Válido (evento gerador sobrevivência)
Tábua de Mortalidade de Inválido**
Tábua de Entrada em Invalidez***
Tábua de Morbidez
Outras Tábuas utilizadas (Expectativa de vida)
Composição Familiar

Valores	
Substituição do servidor ao se aposentar por outro com idade média de 25 anos e salário médio do cargo.	
IBGE - 2012	
IBGE - 2012	
IBGE - 2012	
AV	
Proporcional a Invalidez	
IBGE - 2012	
Utilizamos os cadastros disponibilizados pelo SIMPREVI, com as informações dos servidores e seus dependentes.	

* Descrever a hipótese de comportamento da contratação de novos servidores

** Tábua de Mortalidade de Inválido EIAPC = Experiência IAPC

*** Tábua de Entrada em Invalidez AV = Álvaro Vindas

QUADRO 3 - Resultados

3.1 Valores

Campos	Valores da avaliação atuarial em R\$	
	Benefícios Regime de Capitalização	Benefícios Regime de Rep.
CAMPOS		
Ativo do Plano	148.731.501,35	
Valor Atual dos Salários Futuros	681.209.309,58	
Valor Atual dos Benefícios Futuros (Benefícios a Conceder)	296.788.680,18	0,00
Valor Atual dos Benefícios Futuros (Benefícios Concedidos)	210.971.443,07	0,00
Valor Atual das Contribuições Futuras do Ente (Benefícios Concedidos)	470.055,89	0,00
Valor Atual das Contribuições Futuras do Ativo, Aposentado e Pensionista (Benefícios Concedidos)	1.485.387,03	0,00
Valor Atual das Contribuições Futuras do Ente (Benefícios a Conceder)	49.805.603,05	0,00
Valor Atual das Contribuições Futuras do Ativo, Aposentado e Pensionista (Benefícios a Conceder)	44.221.345,75	0,00
Valor Atual da Compensação Financeira a Receber	50.776.012,33	0,00
Valor Atual da Compensação Financeira a Pagar	0,00	0,00
Resultado Atuarial: (+) Superávit / (-) Déficit	-212.270.217,85	0,00

* Preencha os valores com centavos sem vírgulas. Por exemplo: Para 1.593,75 deve ser informado 159375

Observações

Composição do Ativo do Plano: Aplic financ de R\$ 142.695.466,02, mais dívidas do Ente contratadas no valor de R\$ 6.036.035,33.

3.2 Plano de Custeio - Alíquotas de Equilíbrio Definidas na Avaliação Atuarial

Contribuinte	Custo Normal *		Custo Suplementar *	
Ente Público	13,00	%	8,00	%
Servidor Ativo	11,00	%	0,00	%
Servidor Aposentado	11,00	%	0,00	%
Pensionista	11,00	%	0,00	%
Base de Incidência das Contribuições do Ente Público **	FRA		FRA	

Observações

Taxa de Adm de 2,00% incluída no custo normal.
 Custo Suplementar conforme definido no quadro 06 - Parecer Atuarial.
 Incidirá contrib. sobre a parcela dos proventos de aposent. e pensões concedidas pelo RPPS que supere o limite máximo para os benef. do RGPS de R\$ 4.390,24.

* Caso haja segregação das alíquotas de contribuição por faixa salarial, idade ou outros créditos, tal divisão deverá ser detalhada no parecer atuarial.

** Base de Incidência

FRA = Folha de remuneração dos ativos
 FRA - PA = Folha de remuneração dos ativos e proventos dos aposentados
 FRA - PAP = folha de remuneração dos ativos e proventos dos aposentados e pensionistas
 FRA - PP = Folha de remuneração dos ativos e proventos dos pensionistas
 FPA = Folha de Proventos dos aposentados
 FPP = Folha de proventos dos pensionistas
 FPAP = Folha de proventos dos aposentados e dos pensionistas

Custo Suplementar

Preencher os valores de custo suplementar, caso a avaliação atuarial apresente um compromisso especial para suprir a existência de déficit, tempo de serviço passado ou demais finalidades não incluídas na contribuição normal, e a sua base de incidência. Caso haja compromisso especial desenhar a forma do plano de amortização no campo destinado ao parecer atuarial.

3.3 Plano de Custeio por Benefício - Alíquota de Equilíbrio Definidas na Avaliação Atuarial

Benefício	Custo Normal		Custo Suplementar *	
		%		%
Aposentadoria por Idade, Tempo de Contribuição e Compulsória	12,07	%	8,00	%
Aposentadoria por Invalidez	1,88	%	0,00	%
Pensão por Morte de Segurado Ativo	0,86	%	0,00	%
Pensão por Morte de Aposentado por Idade, Tempo de Contribuição e Compulsória	2,02	%	0,00	%
Pensão por Morte de Aposentado por Invalidez	0,34	%	0,00	%
Auxílio-Doença	4,36	%	0,00	%
Salário Maternidade	0,47	%	0,00	%
Auxílio Reclusão	0,00	%	0,00	%
Salário Família	0,00	%	0,00	%
Base de Incidência das Contribuições **	FRA		FRA	

* Caso haja segregação das alíquotas de contribuição por faixa salarial, idade ou outros critérios, tal divisão deverá ser detalhada no parecer atuarial.

** Base de Incidência

FRA = Folha de remuneração dos ativos

FRA - PA = Folha de remuneração dos ativos e proventos dos aposentados

FRA - PAP = folha de remuneração dos ativos e proventos dos aposentados e pensionistas

FRA - PP = Folha de remuneração dos ativos e proventos dos pensionistas

FPA = Folha de Proventos dos aposentados

FPP = Folha de proventos dos pensionistas

FPAP = Folha de proventos dos aposentados e dos pensionistas

QUADRO 4 - Estatísticas

Situação da População Coberta	Quantidade		Remuneração Média (R\$)*		Idade Média	
	Sexo Feminino	Sexo Masculino	Sexo Feminino	Sexo Masculino	Sexo Feminino	Sexo Masculino
Ativos	1.842	984	2.627,03	2.543,97	44	44
Aposentados por Tempo de Contribuição	255	179	2.672,67	2.119,06	62	71
Aposentados por Idade	0	0	0,00	0,00	0	0
Aposentados Compulsória	0	0	0,00	0,00	0	0
Aposentados por Invalidez	51	39	1.492,45	1.591,44	57	62
Pensionistas	125	25	1.622,06	1.350,45	66	54

QUADRO 5 - Projeção Atuarial

ANO	RECEITA	DESPESAS	SALDO
2015	29.932.908,20	22.821.746,87	155.842.662,68
2016	30.303.539,73	24.947.163,00	170.549.599,17
2017	33.791.221,54	26.755.454,65	187.818.342,01
2018	32.197.296,00	28.780.353,47	202.504.385,06
2019	30.678.555,62	30.535.558,63	214.797.645,16
2020	29.231.453,94	32.264.634,76	224.652.323,05
2021	27.852.611,77	34.418.170,95	231.565.903,26
2022	26.538.809,33	35.660.248,62	236.338.418,16
2023	25.286.978,70	36.525.418,14	239.280.283,81
2024	24.094.196,69	37.521.378,84	240.209.918,69
2025	22.957.677,98	36.999.599,05	240.580.592,74
2026	21.874.768,64	37.493.182,97	239.397.013,97
2027	20.842.939,93	37.187.184,66	237.416.590,08
2028	19.859.782,38	36.571.590,52	234.949.777,35
2029	18.923.000,20	36.143.258,52	231.826.505,66
2030	18.030.405,85	35.880.731,69	227.885.770,16
2031	17.179.915,01	34.832.927,02	223.905.904,35
2032	16.369.541,66	33.806.026,91	219.903.773,36
2033	15.597.393,46	33.355.388,97	215.340.004,26
2034	14.861.667,36	32.366.380,30	210.755.691,57
2035	14.160.645,31	30.972.473,76	206.589.204,62
2036	13.492.690,35	29.891.420,96	202.585.826,28
2037	12.856.242,69	29.571.038,61	198.026.179,93
2038	12.249.816,15	28.507.526,26	193.650.040,62
2039	11.671.994,63	28.336.568,76	188.604.468,92
2040	11.121.428,84	27.695.841,22	183.346.324,68
2041	10.596.833,14	26.898.073,02	178.045.864,29
2042	10.096.982,52	26.170.163,91	172.655.434,76
2043	5.802.891,04	25.472.371,47	163.345.280,41
2044	5.529.169,76	24.454.947,75	154.220.219,24
2045	5.268.359,87	23.206.503,56	145.535.288,70
2046	5.019.852,33	21.640.105,11	137.647.153,24
2047	4.783.066,84	19.849.283,54	130.839.765,73
2048	4.557.450,48	18.619.926,89	124.627.675,26
2049	4.342.476,40	17.776.873,39	118.670.938,78
2050	4.137.642,61	16.519.200,84	113.409.636,87
2051	3.942.470,79	15.461.440,12	108.695.245,75
2052	3.756.505,18	14.287.854,66	104.685.611,02
2053	3.579.311,54	13.471.438,36	101.074.620,86
2054	3.410.476,09	12.348.983,47	98.200.590,73
2055	3.249.604,58	11.343.438,65	95.998.792,11
2056	3.096.321,34	10.769.990,82	94.085.050,16
2057	2.950.268,45	10.299.492,51	92.380.929,10
2058	2.811.104,84	9.733.058,36	91.001.831,33
2059	2.678.505,56	9.442.938,88	89.697.507,89
2060	2.552.160,96	9.191.438,40	88.440.080,91
2061	2.431.776,01	8.997.275,11	87.180.986,67
2062	2.317.069,59	8.400.204,53	86.328.710,92
2063	2.207.773,86	8.023.502,76	85.692.704,67
2064	2.103.633,58	7.557.850,06	85.380.050,47
2065	2.004.405,58	7.447.259,86	85.059.999,22
2066	1.909.858,15	7.256.608,79	84.816.848,53
2067	1.819.770,50	7.220.908,35	84.504.721,58
2068	1.733.932,27	6.461.057,11	84.847.880,03
2069	1.652.143,01	6.228.235,61	85.362.660,23
2070	1.574.211,74	5.881.464,58	86.177.167,00
2071	1.499.956,46	5.530.193,27	87.317.560,22
2072	1.429.203,80	5.193.210,72	88.792.606,91
2073	1.361.788,53	4.945.977,88	90.535.973,98
2074	1.297.553,22	4.685.558,69	92.580.126,94
2075	1.236.347,88	4.234.665,95	95.136.616,49
2076	1.178.029,58	3.906.872,12	98.115.970,94
2077	1.122.462,15	3.654.434,70	101.470.956,65
2078	1.069.515,82	3.285.634,92	105.343.094,95
2079	1.019.066,96	3.032.071,35	109.650.676,26
2080	970.997,77	2.779.086,50	114.421.628,11
2081	925.195,98	2.607.563,37	119.604.558,40
2082	881.554,66	2.469.210,19	125.193.176,38
2083	839.971,90	2.329.458,86	131.215.280,00
2084	800.350,58	2.246.592,73	137.641.954,66
2085	762.598,20	2.176.545,10	144.486.525,03
2086	726.626,58	2.064.569,70	151.817.773,42
2087	692.351,74	1.956.809,53	159.662.382,04
2088	659.693,64	1.917.369,35	167.984.449,25
2089	628.576,02	1.879.583,99	176.812.508,24
2090	598.926,21	1.743.900,37	186.276.284,57

Quadro 06 - Parecer Atuarial.

F.1.) Idade hipotética adotada na avaliação:

Idade hipotética adotada nesta avaliação como primeira vinculação a regime previdenciário - Masculino	25
Idade hipotética adotada nesta avaliação como primeira vinculação a regime previdenciário - Feminino	25
Justificativa Técnica:	
A idade hipotética de 25 anos, para ambos os sexos, foi adotada observando-se a frequência nesta média de idade quando da efetivação do servidor no Município.	

F.2.) Idade média projetada para a aposentadoria programada:

Idade Média Projetada para a aposentadoria programada - Não Professores - Masculino	62
Idade Média Projetada para a aposentadoria programada - Não Professores - Feminino	57
Idade Média Projetada para a aposentadoria programada - Professores - Masculino	57
Idade Média Projetada para a aposentadoria programada - Professores - Feminino	52

F.3.) Adequação da taxa de juros reais adotada na avaliação:

Meta Atuarial (Bruta = juros + inflação) em 2014 - Política de Investimentos	12,60%
Rentabilidade nominal (Bruta = juros + inflação) em 2014	12,40%
Inflação anual - 2014:	6,23%
Indexador:	INPC
Justificativa Técnica:	
Os anos de 2008 a 2013 foram pautados por um quadro muito conturbado na economia internacional, consequência da crise de 2008, sendo que a economia doméstica conviveu com um baixo crescimento do PIB e uma inflação persistentemente acima do centro da meta, levando o Governo a promover sucessivas elevações na taxa básica de juros, política, de certo modo, incompatível com a conjuntura de baixa atividade econômica. A conjuntura de inflação crescente vem elevando os juros futuros, provocando queda na remuneração das aplicações em renda fixa, principalmente aquelas lastreadas em títulos públicos federais sofreram grande volatilidade, com desvalorização das cotas, refletida na marcação a mercado diária. Mesmo com o cenário adverso neste período, utilizamos 6% como taxa real de juros que é a meta estabelecida para as aplicações dos recursos do IMP na Política de Investimentos, considerando como limite máximo e também como mínimo atuarial. Esta utilização se justifica uma vez que a volatilidade das aplicações dos recursos de 2008 a 2013 foi bastante acentuada e como projetamos nossas análises em longo prazo, acreditamos que o mercado irá se assentar e o objetivo, ou seja, a meta atuarial, INPC + 6% irá se concretizar, recuperando estas perdas.	

F.4.) Crescimento da remuneração dos servidores:

Taxa média anual real de crescimento da remuneração nos últimos três anos	0,39%
Justificativa Técnica:	
Índice de reajuste salarial em 2012 de 5%, reajuste real de -1,02%; Índice de reajuste salarial em 2013 de 6,19%, reajuste real de 0,00%; Índice de reajuste salarial em 2014 de 6,80%, reajuste real de 1,18%. Índice médio de reajuste real nos últimos 03 anos de 0,39%. Utilizamos nesta reavaliação atuarial, como taxa média anual real de crescimento da remuneração o índice de 1%, que representa o mínimo permitido pela legislação previdenciária, uma vez que, nada justificaria a manutenção de variação superior ao mínimo de 1% como crescimento real das remunerações ao longo do tempo, sabendo-se que, como tendência e como histórico, os Municípios concedem aos seus servidores, no máximo, a reposição da inflação do ano anterior como reajuste dos salários.	

F.5.) Crescimento dos benefícios do plano:

Taxa média anual real de crescimento dos benefícios verificada na análise dos benefícios	2,79%
Justificativa Técnica:	
Utilizamos nesta reavaliação atuarial, como taxa média anual real de crescimento dos benefícios o índice de 1%, que representa o mínimo permitido pela legislação previdenciária, uma vez que, nada justificaria a manutenção de variação superior ao mínimo de 1% como crescimento real ao longo do tempo, sabendo-se que, como tendência e como histórico, os Municípios concedem aos seus servidores aposentados e pensionistas, no máximo, a reposição da inflação do ano anterior como reajuste.	

F.6.) Compromissos do plano de benefícios:

DEMONSTRATIVO DO RESULTADO ATUARIAL - BENEFÍCIOS AVALIADOS EM REGIME DE CAPITALIZAÇÃO			
	GRUPO FECHADO Geração Atual	Gerações Futuras	GRUPO ABERTO Consolidado
DESCRIÇÃO	VALORES	VALORES	VALORES
(*) VALOR ATUAL DAS REMUNERAÇÕES FUTURAS	681.209.309,58	783.136.841,31	1.464.346.150,89
ATIVO	148.731.501,35		148.731.501,35
Aplicações financeiras e disponibilidades conforme DAIR	142.695.466,02		
Créditos a receber conforme atr. 17, §5º da Portaria MPS 403/2008	6.036.035,33		
Propriedades para investimentos (imóveis)	-		
Direitos sobre royalties	-		
Bens, direitos e demais ativos	-		
PMBC	209.016.000,15		209.016.000,15
VABF - CONCEDIDOS	210.971.443,07		210.971.443,07
(-) VACF - CONCEDIDO ENTE	(470.055,89)		(470.055,89)
(-) VCCF - CONCEDIDO APOSENTADOS E PENSIONISTAS	(1.485.387,03)		(1.485.387,03)
PMBaC	202.761.731,38	(33.774.273,48)	168.987.457,90
VABF - A CONCEDER	296.788.680,18	76.569.707,46	373.358.387,64
(-) VACF - A CONCEDER - ENTE	(49.805.603,05)	(59.381.140,83)	(109.186.743,88)
(-) VACF - A CONCEDER - SERVIDORES EM ATIVIDADE	(44.221.345,75)	(50.962.840,11)	(95.184.185,86)
PROVISÃO MATEMÁTICA - TOTAL	411.777.731,53	(33.774.273,48)	378.003.458,05
COMPENSAÇÃO PREVIDENCIÁRIA A RECEBER	50.776.012,33	-	50.776.012,33
(-) COMPENSAÇÃO PREVIDENCIÁRIA A PAGAR	-	-	-
RESULTADO ATUARIAL:			
(Déficit Atuarial, Superavit Atuarial ou Equilíbrio Atuarial)	(212.270.217,85)	33.774.273,48	(178.495.944,37)

F.7.) Parâmetros e critérios utilizados no cálculo dos compromissos dos novos entrantes que integrarão as massas de segurados das gerações futuras.

Parâmetros e critérios utilizados no cálculo dos compromissos dos novos entrantes que integrarão as massas de segurados das gerações futuras
Descrição:
Com relação ao novos entrantes, utilizamos o critério de substituição do servidor ao se aposentar, por outro, com idade de 25 anos, do mesmo sexo, ocupando o mesmo cargo, e salário médio do cargo por ele ocupado. Mantivemos durante os próximos 75 anos, o mesmo número de servidores ativos.

PLANO DE AMORTIZAÇÃO DO DEFICIT ATUARIAL 31/12/ 2014

Ente Federativo:	0	
Juros:	6,00%	aa
Prazo:	28	anos
Deficit:	R\$ 212.270.217,85	
Crescimento da FS (Anual)	1,00%	

Qtdd - Mulheres:	1.842
Qtdd - Homens:	984
Sal - Mulheres:	R\$ 2.627,03
Sal - Homens:	R\$ 2.543,97
Folha Salarial - FS (Anual):	R\$ 95.449.324,62

n	Ano	Aportes (R\$)	Percentual (%)	Base de Cálculo	Saldo Inicial	(-) Pagamento	Juros	Saldo Final
1	2015		8,00%	95.449.324,62	212.270.217,85	(7.635.945,97)	12.278.056,31	216.912.328,19
2	2016		10,00%	96.403.817,87	216.912.328,19	(9.640.381,79)	12.436.316,78	219.708.263,18
3	2017		15,79%	97.367.856,04	219.708.263,18	(15.374.384,47)	12.260.032,72	216.593.911,43
4	2018		15,79%	98.341.534,61	216.593.911,43	(15.528.128,31)	12.063.946,99	213.129.730,11
5	2019		15,79%	99.324.949,95	213.129.730,11	(15.683.409,60)	11.846.779,23	209.293.099,74
6	2020		15,79%	100.318.199,45	209.293.099,74	(15.840.243,69)	11.607.171,36	205.060.027,41
7	2021		15,79%	101.321.381,45	205.060.027,41	(15.998.646,13)	11.343.682,88	200.405.064,16
8	2022		15,79%	102.334.595,26	200.405.064,16	(16.158.632,59)	11.054.785,89	195.301.217,46
9	2023		15,79%	103.357.941,21	195.301.217,46	(16.320.218,92)	10.738.859,91	189.719.858,45
10	2024		15,79%	104.391.520,62	189.719.858,45	(16.483.421,11)	10.394.186,24	183.630.623,58
11	2025		15,79%	105.435.435,83	183.630.623,58	(16.648.255,32)	10.018.942,10	177.001.310,36
12	2026		15,79%	106.489.790,19	177.001.310,36	(16.814.737,87)	9.611.194,35	169.797.766,84
13	2027		15,79%	107.554.688,09	169.797.766,84	(16.982.885,25)	9.168.892,90	161.983.774,49
14	2028		15,79%	108.630.234,97	161.983.774,49	(17.152.714,10)	8.689.863,62	153.520.924,01
15	2029		15,79%	109.716.537,32	153.520.924,01	(17.324.241,24)	8.171.800,97	144.368.483,74
16	2030		15,79%	110.813.702,69	144.368.483,74	(17.497.483,65)	7.612.260,01	134.483.260,10
17	2031		15,79%	111.921.839,72	134.483.260,10	(17.672.458,49)	7.008.648,10	123.819.449,71
18	2032		15,79%	113.041.058,12	123.819.449,71	(17.849.183,08)	6.358.216,00	112.328.482,63
19	2033		15,79%	114.171.468,70	112.328.482,63	(18.027.674,91)	5.658.048,46	99.958.856,18
20	2034		15,79%	115.313.183,39	99.958.856,18	(18.207.951,66)	4.905.054,27	86.655.958,79
21	2035		15,79%	116.466.315,22	86.655.958,79	(18.390.031,17)	4.095.955,66	72.361.883,28
22	2036		15,79%	117.630.978,37	72.361.883,28	(18.573.931,48)	3.227.277,11	57.015.228,91
23	2037		15,79%	118.807.288,16	57.015.228,91	(18.759.670,80)	2.295.333,49	40.550.891,60
24	2038		15,79%	119.995.361,04	40.550.891,60	(18.947.267,51)	1.296.217,45	22.899.841,54
25	2039		15,79%	121.195.314,65	22.899.841,54	(19.136.740,18)	225.786,08	3.988.887,44
26	2040		15,79%	122.407.267,80	3.988.887,44	(19.328.107,59)	(920.353,21)	(16.259.573,36)
27	2041		15,79%	123.631.340,47	(16.259.573,36)	(19.521.388,66)	(2.146.857,72)	(37.927.819,74)
28	2042		15,79%	124.867.653,88	(37.927.819,74)	(19.716.602,55)	(3.458.665,34)	(61.103.087,63)

F.9.) Projeção das Provisões Matemáticas para os próximos doze meses, a partir da data da avaliação (instante zero), em consonância com a planificação contábil.:

F.9.1. Plano Previdenciário / Capitalizado - Benefícios Concedidos:

Mês	2.2.7.2.1.03.00	2.2.7.2.1.03.01	2.2.7.2.1.03.02	2.2.7.2.1.03.03	2.2.7.2.1.03.04	2.2.7.2.1.03.05	2.2.7.2.1.03.06
k							
0	209.016.000,15	210.971.443,07	470.055,89	1.076.637,87	408.749,16	0,00	0,00
1	210.497.900,56	212.456.351,85	470.779,05	1.078.294,24	409.378,00	0,00	0,00
2	211.238.850,76	213.198.806,24	471.140,63	1.079.122,42	409.692,43	0,00	0,00
3	211.979.800,96	213.941.260,63	471.502,22	1.079.950,60	410.006,85	0,00	0,00
4	212.720.751,16	214.683.715,02	471.863,80	1.080.778,79	410.321,27	0,00	0,00
5	213.461.701,37	215.426.169,41	472.225,38	1.081.606,97	410.635,69	0,00	0,00
6	214.202.651,57	216.168.623,80	472.586,96	1.082.435,15	410.950,12	0,00	0,00
7	214.943.601,78	216.911.078,19	472.948,54	1.083.263,33	411.264,54	0,00	0,00
8	215.684.551,98	217.653.532,58	473.310,12	1.084.091,52	411.578,96	0,00	0,00
9	216.425.502,18	218.395.986,97	473.671,71	1.084.919,70	411.893,38	0,00	0,00
10	217.166.452,38	219.138.441,36	474.033,29	1.085.747,88	412.207,81	0,00	0,00
11	217.907.402,58	219.880.895,75	474.394,87	1.086.576,07	412.522,23	0,00	0,00
12	218.648.352,79	220.623.350,14	474.756,45	1.087.404,25	412.836,65	0,00	0,00
2.2.7.2.1.03.00	PLANO PREVIDENCIARIO - PROVISOES DE BENEFICIOS CONCEDIDOS						
2.2.7.2.1.03.01	APOSENTADORIAS/						
2.2.7.2.1.03.02	PENSÕES/OUTROS BENEFÍCIOS CONCEDIDOS DO PLANO PREVIDENCIÁRIO DO RPPS						
2.2.7.2.1.03.03	(-) CONTRIBUIÇÕES DO ENTE PARA O PLANO PREVIDENCIÁRIO DO RPPS						
2.2.7.2.1.03.03	(-) CONTRIBUIÇÕES DO INATIVO PARA O PLANO PREVIDENCIÁRIO DO RPPS						
2.2.7.2.1.03.04	(-) CONTRIBUIÇÕES DO PENSIONISTA PARA O PLANO PREVIDENCIÁRIO DO RPPS						
2.2.7.2.1.03.05	(-) COMPENSAÇÃO PREVIDENCIÁRIA DO PLANO PREVIDENCIÁRIO DO RPPS						
2.2.7.2.1.03.06	(-) PARCELAMENTO DE DÉBITOS PREVIDENCIÁRIOS DO PLANO PREVIDENCIÁRIO DO RPPS						

F.9.2. Plano Previdenciário / Capitalizado - Benefícios a Conceder:

Mês	2.2.7.2.1.04.00	2.2.7.2.1.04.01	2.2.7.2.1.04.02	2.2.7.2.1.04.03	2.2.7.2.1.04.04	2.2.7.2.1.04.05	2.2.7.2.1.05.00	2.2.7.2.1.05.98
k								
0	145.949.683,72	296.788.680,18	49.805.603,05	44.221.345,75	50.776.012,33	6.036.035,33	212.270.217,85	142.695.466,02
1	146.196.395,35	297.245.278,15	49.882.227,05	44.289.378,59	50.854.129,27	6.023.147,89	212.681.640,97	144.012.654,94
2	146.326.194,87	297.473.577,13	49.920.539,06	44.323.395,01	50.893.187,74	6.010.260,45	212.893.796,23	144.671.249,40
3	146.455.994,41	297.701.876,12	49.958.851,06	44.357.411,43	50.932.246,21	5.997.373,01	213.105.951,52	145.329.843,85
4	146.585.793,94	297.930.175,10	49.997.163,06	44.391.427,85	50.971.304,68	5.984.485,57	213.318.106,79	145.988.438,31
5	146.715.593,48	298.158.474,09	50.035.475,06	44.425.444,27	51.010.363,15	5.971.598,13	213.530.262,08	146.647.032,77
6	146.845.392,99	298.386.773,07	50.073.787,07	44.459.460,69	51.049.421,63	5.958.710,69	213.742.417,33	147.305.627,23
7	146.975.192,53	298.615.072,06	50.112.099,07	44.493.477,11	51.088.480,10	5.945.823,25	213.954.572,62	147.964.221,69
8	147.104.992,06	298.843.371,04	50.150.411,07	44.527.493,53	51.127.538,57	5.932.935,81	214.166.727,89	148.622.816,15
9	147.234.791,60	299.071.670,03	50.188.723,07	44.561.509,95	51.166.597,04	5.920.048,37	214.378.883,18	149.281.410,60
10	147.364.591,12	299.299.969,01	50.227.035,08	44.595.526,37	51.205.655,51	5.907.160,93	214.591.038,44	149.940.005,06
11	147.494.390,66	299.528.268,00	50.265.347,08	44.629.542,79	51.244.713,98	5.894.273,49	214.803.193,72	150.598.599,52
12	147.624.190,19	299.756.566,98	50.303.659,08	44.663.559,21	51.283.772,45	5.881.386,05	215.015.349,00	151.257.193,98
2.2.7.2.1.04.00	PLANO PREVIDENCIARIO - PROVISOES DE BENEFICIOS A CONCEDER							
2.2.7.2.1.04.01	APOSENTADORIAS							
2.2.7.2.1.04.01	/PENSÕES/OUTROS BENEFÍCIOS A CONCEDER DO PLANO PREVIDENCIÁRIO DO RPPS							
2.2.7.2.1.04.02	(-) CONTRIBUIÇÕES DO ENTE PARA O PLANO PREVIDENCIÁRIO DO RPPS							
2.2.7.2.1.04.03	(-) CONTRIBUIÇÕES DO ATIVO PARA O PLANO PREVIDENCIÁRIO DO RPPS							
2.2.7.2.1.04.04	(-) COMPENSAÇÃO PREVIDENCIÁRIA DO PLANO PREVIDENCIÁRIO DO RPPS							
2.2.7.2.1.04.05	(-) PARCELAMENTO DE DÉBITOS PREVIDENCIÁRIOS							
2.2.7.2.1.05.00	PLANO PREVIDENCIARIO - PLANO DE AMORTIZACAO							
2.2.7.2.1.05.98	(-) OUTROS CRÉDITOS DO PLANO DE AMORTIZAÇÃO							

II - INFORMAÇÕES ADICIONAIS

A taxa de administração de 2,00% do valor das remunerações, proventos e pensões dos segurados vinculados ao SIMPREVI, relativo ao exercício financeiro anterior, está incluída no custo normal. A base cadastral utilizada no estudo é atualizada e consistente, contendo as informações necessárias para a avaliação atuarial, dos servidores ativos, aposentados, pensionistas e seus respectivos dependentes. O valor da folha salarial que serviu de base para o cálculo do percentual de custo de cada benefício refere-se ao mês de dezembro de 2014, e é de R\$ 7.342.255,74.
As contribuições previdenciárias, tanto dos servidores quanto do Ente Público deverão ser repassadas rigorosamente em dia, caso isto não ocorra, os compromissos previdenciários assumidos poderão ser seriamente prejudicados no curto prazo. Dívidas pelo não repasses das contribuições deverão ser amortizadas imediatamente, após serem identificadas e corrigidas monetariamente.
Compensação Previdenciária estimada, Portaria nº 403, de 10/12/2008, artigo 11, §5º e §6º, e artigo 12: Estimativa de ingresso do servidor no mercado de trabalho com idade de 25 anos. Estimativa de compensação a receber de 10,98% sobre o VABF, geração atual, porém foi utilizado o valor de 10% sobre o VABF, geração atual, conforme arti 11, §6º, cujo valor é de R\$ 50.776.012,33.

QUADRO 7 - Certificado

Certifico para os devidos fins, que este Demonstrativo representa o Resumo do Cálculo Atuarial por mim realizado, sendo os resultados de minha inteira responsabilidade para quaisquer aspectos legais.

7.1 Atuário Responsável pela Avaliação

Nome: Vitor Hugo Benevenuto Faria MIBA: 994
CPF: 102504257-34
Telefone: (032) 32149398 Correio Eletrônico: vitoratuario@terra.com.br

Data: 31/12/2014 Assinatura:

Certifico para os devidos fins, que este é o Demonstrativo Oficial, referente ao exercício em questão, estando ciente das informações repassadas pelo atuário responsável técnico.

7.2 Representante Legal do RPPS

Nome: Delair Dall Igna Jacinto CPF: 753687659-91
Cargo: Presidente
Telefone: (049) 33222873 Correio Eletrônico: simprevi@chapeco.sc.gov.br

Data: 31/12/2014 Assinatura:

SIMPREVI

INSTITUTO DO SISTEMA MUNICIPAL DE PREVIDÊNCIA DE

CHAPECÓ – SC

**Lei Complementar nº 101 (LRF)
Art. 53 – I e II – Anexo XIII
31/12/2014**

DEMONSTRAÇÃO DA PROJEÇÃO ATUARIAL

EXERCÍCIO	RECEITAS PREVIDENCIÁRIAS (a)	DESPESAS PREVIDENCIÁRIAS (b)	RESULTADO PREVIDENCIÁRIO (c) = (a-b)	SALDO FINANCEIRO DO EXERCÍCIO (d) = ("d" Exercício Anterior) + (c)
2015	29.932.908,20	22.821.746,87	7.111.161,33	149.806.627,35
2016	30.303.539,73	24.947.163,00	5.356.376,73	155.163.004,08
2017	33.791.221,54	26.755.454,65	7.035.766,89	162.198.770,97
2018	32.197.296,00	28.780.353,47	3.416.942,53	165.615.713,50
2019	30.678.555,62	30.535.558,63	142.996,99	165.758.710,49
2020	29.231.453,94	32.264.634,76	-3.033.180,82	162.725.529,67
2021	27.852.611,77	34.418.170,95	-6.565.559,18	156.159.970,49
2022	26.538.809,33	35.660.248,62	-9.121.439,29	147.038.531,20
2023	25.286.978,70	36.525.418,14	-11.238.439,44	135.800.091,76
2024	24.094.196,69	37.521.378,84	-13.427.182,15	122.372.909,61
2025	22.957.677,98	36.999.599,05	-14.041.921,07	108.330.988,54
2026	21.874.768,64	37.493.182,97	-15.618.414,33	92.712.574,21
2027	20.842.939,93	37.187.184,66	-16.344.244,73	76.368.329,48
2028	19.859.782,38	36.571.590,52	-16.711.808,14	59.656.521,34
2029	18.923.000,20	36.143.258,52	-17.220.258,32	42.436.263,02
2030	18.030.405,85	35.880.731,69	-17.850.325,84	24.585.937,18
2031	17.179.915,01	34.832.927,02	-17.653.012,01	6.932.925,17
2032	16.369.541,66	33.806.026,91	-17.436.485,25	-10.503.560,08
2033	15.597.393,46	33.355.388,97	-17.757.995,51	-28.261.555,59
2034	14.861.667,36	32.366.380,30	-17.504.712,94	-45.766.268,53
2035	14.160.645,31	30.972.473,76	-16.811.828,45	-62.578.096,98
2036	13.492.690,35	29.891.420,96	-16.398.730,61	-78.976.827,59
2037	12.856.242,69	29.571.038,61	-16.714.795,92	-95.691.623,51
2038	12.249.816,15	28.507.526,26	-16.257.710,11	-111.949.333,62
2039	11.671.994,63	28.336.568,76	-16.664.574,13	-128.613.907,75
2040	11.121.428,84	27.695.841,22	-16.574.412,38	-145.188.320,13
2041	10.596.833,14	26.898.073,02	-16.301.239,88	-161.489.560,01
2042	10.096.982,52	26.170.163,91	-16.073.181,39	-177.562.741,40
2043	5.802.891,04	25.472.371,47	-19.669.480,43	-197.232.221,83
2044	5.529.169,76	24.454.947,75	-18.925.777,99	-216.157.999,82
2045	5.268.359,87	23.206.503,56	-17.938.143,69	-234.096.143,51
2046	5.019.852,33	21.640.105,11	-16.620.252,78	-250.716.396,29
2047	4.783.066,84	19.849.283,54	-15.066.216,70	-265.782.612,99
2048	4.557.450,48	18.619.926,89	-14.062.476,41	-279.845.089,40
2049	4.342.476,40	17.776.873,39	-13.434.396,99	-293.279.486,39
2050	4.137.642,61	16.519.200,84	-12.381.558,23	-305.661.044,62
2051	3.942.470,79	15.461.440,12	-11.518.969,33	-317.180.013,95
2052	3.756.505,18	14.287.854,66	-10.531.349,48	-327.711.363,43
2053	3.579.311,54	13.471.438,36	-9.892.126,82	-337.603.490,25
2054	3.410.476,09	12.348.983,47	-8.938.507,38	-346.541.997,63
2055	3.249.604,58	11.343.438,65	-8.093.834,07	-354.635.831,70
2056	3.096.321,34	10.769.990,82	-7.673.669,48	-362.309.501,18
2057	2.950.268,45	10.299.492,51	-7.349.224,06	-369.658.725,24
2058	2.811.104,84	9.733.058,36	-6.921.953,52	-376.580.678,76
2059	2.678.505,56	9.442.938,88	-6.764.433,32	-383.345.112,08
2060	2.552.160,96	9.191.438,40	-6.639.277,44	-389.984.389,52
2061	2.431.776,01	8.997.275,11	-6.565.499,10	-396.549.888,62
2062	2.317.069,59	8.400.204,53	-6.083.134,94	-402.633.023,56
2063	2.207.773,86	8.023.502,76	-5.815.728,90	-408.448.752,46
2064	2.103.633,58	7.557.850,06	-5.454.216,48	-413.902.968,94
2065	2.004.405,58	7.447.259,86	-5.442.854,28	-419.345.823,22
2066	1.909.858,15	7.256.608,79	-5.346.750,64	-424.692.573,86
2067	1.819.770,50	7.220.908,35	-5.401.137,85	-430.093.711,71
2068	1.733.932,27	6.461.057,11	-4.727.124,84	-434.820.836,55
2069	1.652.143,01	6.228.235,61	-4.576.092,60	-439.396.929,15
2070	1.574.211,74	5.881.464,58	-4.307.252,84	-443.704.181,99
2071	1.499.956,46	5.530.193,27	-4.030.236,81	-447.734.418,80
2072	1.429.203,80	5.193.210,72	-3.764.006,92	-451.498.425,72
2073	1.361.788,53	4.945.977,88	-3.584.189,35	-455.082.615,07
2074	1.297.553,22	4.685.558,69	-3.388.005,47	-458.470.620,54
2075	1.236.347,88	4.234.665,95	-2.998.318,07	-461.468.938,61
2076	1.178.029,58	3.906.872,12	-2.728.842,54	-464.197.781,15
2077	1.122.462,15	3.654.434,70	-2.531.972,55	-466.729.753,70
2078	1.069.515,82	3.285.634,92	-2.216.119,10	-468.945.872,80
2079	1.019.066,96	3.032.071,35	-2.013.004,39	-470.958.877,19
2080	970.997,77	2.779.086,50	-1.808.088,73	-472.766.965,92
2081	925.195,98	2.607.563,37	-1.682.367,39	-474.449.333,31
2082	881.554,66	2.469.210,19	-1.587.655,53	-476.036.988,84
2083	839.971,90	2.329.458,86	-1.489.486,96	-477.526.475,80
2084	800.350,58	2.246.592,73	-1.446.242,15	-478.972.717,95
2085	762.598,20	2.176.545,10	-1.413.946,90	-480.386.664,85
2086	726.626,58	2.064.569,70	-1.337.943,12	-481.724.607,97
2087	692.351,74	1.956.809,53	-1.264.457,79	-482.989.065,76
2088	659.693,64	1.917.369,35	-1.257.675,71	-484.246.741,47
2089	628.576,02	1.879.583,99	-1.251.007,97	-485.497.749,44
2090	598.926,21	1.743.900,37	-1.144.974,16	-486.642.723,60

SIMPREVI

INSTITUTO DO SISTEMA MUNICIPAL DE PREVIDÊNCIA DE

CHAPECÓ – SC

Demonstrativo da Avaliação Atuarial Anexo XII 31/12/2014

SIMPREVI

INSTITUTO DO SISTEMA MUNICIPAL DE PREVIDÊNCIA DE

CHAPECÓ – SC

Certificado e Nota Técnica Atuarial 31/12/2014

Ente Federativo: Prefeitura Municipal de CHAPECÓ - SC
Unidade Gestora: INSTITUTO DO SISTEMA MUNICIPAL DE PREVIDÊNCIA DE DE CHAPECÓ - SIMPREVI
Nome do Plano: Plano Previdenciário de Benefícios Definidos
Representante Legal do Ente Federativo: José Cláudio Caramori
Representante Legal da Unidade Gestora: Delair Dall Igna Jacinto
Atuário Responsável: Vitor Hugo Benevenuto Faria

CERTIFICADO

Certifico para os devidos fins, que a Nota Técnica Atuarial por mim elaborada em 31/12/2014, descreve de forma clara e precisa as características gerais do plano de benefícios, a formulação para o cálculo do custeio e das reservas matemáticas previdenciárias, as suas bases técnicas e premissas a serem utilizadas nas avaliações e reavaliações atuariais, como fundamento para observância do equilíbrio financeiro e atuarial.

Atuário responsável

Certifico para os devidos fins, que a Nota Técnica Atuarial elaborada pelo Atuário responsável técnico, em 31/12/2014, é o documento a ser utilizado nas avaliações e reavaliações atuariais do Plano Previdenciário de Benefícios Definidos, administrado por esta Unidade Gestora, estando ciente de que quaisquer alterações deverão ser objeto de termo aditivo e justificativa técnica a ser apresentada à Secretaria de Políticas de Previdência Social do Ministério da Previdência Social.

Unidade Gestora

Certifico para os devidos fins, que a Nota Técnica Atuarial elaborada pelo Atuário responsável técnico, em 31/12/2014, é o documento a ser utilizado nas avaliações e reavaliações atuariais do Plano Previdenciário de Benefícios Definidos, administrado pelo Regime Próprio de Previdência Social deste Ente Federativo como fundamento para observância do equilíbrio financeiro e atuarial em atendimento ao art. 40 da Constituição.

Ente Federativo

NOTA TÉCNICA ATUARIAL

1. Objetivo.

Dimensionar os compromissos do Plano de Benefícios e estabelecer o Plano de Custeio para observância do equilíbrio financeiro e atuarial do INSTITUTO DO SISTEMA MUNICIPAL DE PREVIDÊNCIA DE CHAPECÓ – SC – SIMPREVI.

2) Bases Técnicas

2.1 Tábuas Biométricas:

- a) Tábua de Mortalidade de Válido (evento gerador morte): Tábua atual de mortalidade elaborada para ambos os sexos pelo IBGE-2012.
- b) Tábua de Mortalidade de Válido (evento sobrevivência): Tábua atual de mortalidade elaborada para ambos os sexos pelo IBGE-2012.
- c) Tábua de Mortalidade de Inválido: IBGE-2012.
- d) Tábua de Entrada em Invalidez: Álvaro Vindas.
- e) Tábua de Morbidez: Proporcional à Invalidez.
- f) Outras Tábuas utilizadas: IBGE-2012.

2.2 Expectativa de Reposição de Servidores Ativos:

Utilizamos a hipótese de substituição do servidor ao se aposentar, por outro servidor, do mesmo sexo, com 25 anos de idade e salário médio do cargo por ele ocupado.

2.3 Composição Familiar:

Utilizamos os cadastros dos servidores e seus dependentes disponibilizados pelo SIMPREVI, com data base em dezembro de 2014.

2.4 Taxa de Juros Real: 6,00% a.a.

2.5 Taxa de Crescimento do Salário por Mérito: 1% a.a.,

2.6 Projeção de Crescimento Real do Salário por Produtividade: 1% a.a.

2.7 Projeção de Crescimento Real dos Benefícios do Plano: 1% a.a.

2.8 Fator de Determinação do Valor Real ao Longo do Tempo dos Salários: 0,98

2.9 Fator de Determinação do Valor Real ao Longo do Tempo dos Benefícios: 0,98

3. Modalidade dos benefícios assegurados pelo SIMPREVI.

- a) Aposentadorias por Idade, Tempo de Contribuição e Compulsória;
- b) Aposentadoria por Invalidez;
- c) Pensão por Morte de Segurado Ativo;
- d) Pensão por Morte de Aposentado por Idade, Tempo de Contribuição e Compulsória;
- e) Pensão por Morte de Aposentado por Invalidez;
- f) Auxílio-doença;
- g) Salário-maternidade;
- h) Auxílio-reclusão; e,
- i) Salário-família.

4. Regimes Financeiros e Métodos de financiamento por benefício assegurado pelo SIMPREVI.

- a) Aposentadorias por Idade, Tempo de Contribuição e Compulsória: Regime Financeiro de Capitalização; Método IEN = Idade de Entrada Normal; Os benefícios são obtidos a partir da capitalização das contribuições efetuadas no período decorrido entre a data de ingresso do participante no plano e a data da sua aposentadoria.
- b) Aposentadoria por Invalidez: Regime de Capitais de Cobertura; No financiamento, o custo normal será igual ao valor presente dos benefícios cujos pagamentos se iniciarão no período seguinte à avaliação e o Passivo Atuarial será igual ao valor presente dos benefícios já em curso de pagamento.
- c) Pensão por Morte de Segurado Ativo; Regime de Capitais de Cobertura; No financiamento, o custo normal será igual ao valor presente dos benefícios cujos pagamentos se iniciarão no período seguinte à avaliação e o Passivo Atuarial será igual ao valor presente dos benefícios já em curso de pagamento.
- d) Pensão por Morte de Aposentado por Idade, Tempo de Contribuição e Compulsória: Regime Financeiro de Capitalização; Método IEN = Idade de Entrada Normal; Os benefícios são obtidos a partir da capitalização das contribuições efetuadas no período decorrido entre a data de ingresso do participante no plano e a data da sua aposentadoria.
- e) Pensão por Morte de Aposentado por Invalidez: Regime de Capitais de Cobertura; No financiamento, o custo normal será igual ao valor presente dos benefícios cujos pagamentos se iniciarão no período seguinte à avaliação e o Passivo Atuarial será igual ao valor presente dos benefícios já em curso de pagamento.
- f) Auxílio-doença: Repartição simples. Os recursos a serem disponibilizados para o pagamento do benefício de auxílio-doença provêm de contribuições realizadas no exato valor dos benefícios imediatamente devidos.
- g) Salário-maternidade: Repartição simples. Os recursos a serem disponibilizados para o pagamento do benefício de salário-maternidade provêm de contribuições realizadas no exato valor dos benefícios imediatamente devidos.
- h) Auxílio-reclusão: Repartição simples. Os recursos a serem disponibilizados para o pagamento do benefício de auxílio-reclusão provêm de contribuições realizadas no exato valor dos benefícios imediatamente devidos.
- i) Salário-família: Repartição simples. Os recursos a serem disponibilizados para o pagamento do benefício de auxílio-reclusão provêm de contribuições realizadas no exato valor dos benefícios imediatamente devidos.

5. Metodologia de cálculo para cada benefício assegurado pelo SIMPREVI e suas evoluções dos benefícios assegurados pelo SIMPREVI, contribuições e reservas de natureza atuarial.

5.1 Expressão de cálculo do Custo Anual para os Benefícios Futuros (Benefícios a Conceder e Benefícios Concedidos), no regime de Repartição Simples.

$$CN_p = B_p \times F_o \times FCB \times fb, \text{ onde:}$$

CN_p = Custo Normal relativo ao participante p , calculado para cada benefício.

B_p = Valor do Benefício mensal do participante p .

F_o = Fator que reflete o custo esperado do benefício.

FCB = Fator de capacidade do benefício.

fb = Frequência de pagamento dos benefícios

5.2 Expressão de cálculo do Custo Anual para os Benefícios Futuros (Benefícios a Conceder e Benefícios Concedidos), no regime de Repartição de Capital de Cobertura.

- c) Aposentadoria por Invalidez, com reversão em Pensão por Morte:

$$CN_p = B_p \times q_x^{\text{inv}} \times \ddot{a}_x^{i(12)} \times FCB \times fb, \text{ onde:}$$

CN_p = Custo Normal relativo ao participante p , calculado para cada benefício.

B_p = Valor do Benefício mensal do participante p .

q_x^{inv} = Probabilidade de um participante ativo de idade x se invalidar antes de completar a idade $a+1$.

$\ddot{a}_x^{i(12)}$ = anuidade antecipada de um indivíduo de idade x .

FCB = Fator de capacidade do benefício.

fb = Frequência de pagamento dos benefícios

d) Pensão por Morte:

$$CN_p = B_p \times q_x^m \times \ddot{a}_b^{(12)} \times FCB \times fb, \text{ onde:}$$

CN_p = Custo Normal relativo ao participante p , calculado para cada benefício.

B_p = Valor do Benefício mensal do participante p .

q_x^m = Probabilidade de um participante válido de idade x falecer antes de completar a idade $x+1$.

$\ddot{a}_b^{(12)}$ = anuidade antecipada dos beneficiários, calculada levando-se em conta a idade do cônjuge e dos filhos dependentes.

FCB = Fator de capacidade do benefício.

fb = Frequência de pagamento dos benefícios

5.3 Expressão de cálculo do Valor Atual dos Benefícios Futuros (Benefícios a Conceder e Benefícios Concedidos) no Regime de Capitalização.

$$VABF_p = \sum_{t=0}^{a-x} {}_t p_x^{aa} \times q_{x+t}^a \times B_p(t) \times \ddot{a}_{x+t}^{(12)} \times v^t \times FCB \times fb, \text{ onde:}$$

$VABF_p$ = Valor Atual dos Benefícios Futuros

${}_t p_x^{aa}$ = Probabilidade de um participante ativo de idade x atingir ativo a idade $x+t$

q_{x+t}^a = Probabilidade de um participante ativo com idade x se aposentar antes de completar a idade $x+t$

B_p = Valor do benefício mensal do participante p na data da avaliação

$\ddot{a}_{x+t}^{(12)}$ = anuidade antecipada de um indivíduo válido de idade x .

v^t = fator anual de desconto financeiro

FCB = Fator de capacidade do benefício.

fb = Frequência de pagamento dos benefícios

5.4 Expressão de cálculo do Valor Atual das Contribuições Futuras do Ente Federativo (Benefícios a Conceder e Benefícios Concedidos).

$$VACF = \sum_{p=1}^z \sum_{t=0}^{a-x-1} {}_t p_x^{aa} \times CT_p(t) \times v^t \times fc, \text{ onde:}$$

$VACF$ = Valor Atual das Contribuições Futuras do Ente Federativo

${}_t p_x^{aa}$ = Probabilidade de um participante ativo de idade x atingir ativo a idade $x+t$

$CT_p(t)$ = Total das contribuições do Ente Federativo

v^t = Fator anual de desconto financeiro

fc = Frequência de pagamento das contribuições

5.5 Expressão de cálculo do Valor Atual das Contribuições Futuras do Ativo, Aposentado e Pensionista (Benefícios a Conceder e Benefícios Concedidos).

$$VACF = \sum_{p=1}^z \sum_{t=0}^{a-x-1} {}_t p_x^{aa} \times CT_p(t) \times v^t \times fc, \text{ onde:}$$

$VACF$ = Valor Atual das Contribuições Futuras do Ativo, Aposentado e Pensionista

${}_t p_x^{aa}$ = Probabilidade de um participante ativo de idade x atingir ativo a idade $x+t$

$CT_p(t)$ = Total das contribuições do participante Ativo, Aposentado e Pensionista

v^t = Fator anual de desconto financeiro

fc = Frequência de pagamento das contribuições

5.6 Expressão de cálculo do Valor Atual dos Salários Futuros.

$$VASF = \sum_{p=1}^z \sum_{t=0}^{a-x-1} {}_1p_x \times CS_p(t) \times v^t \times fc^t \text{ onde:}$$

VASF = Valor Atual dos Salários Futuros

z = Último registro de participante incluído na avaliação

p = Cada participante do plano incluído na avaliação

a = idade do participante na data da aposentadoria

x = idade do participante na data da avaliação

CS = Valor do Salário mensal do participante p na data da avaliação

v^t = Fator anual de desconto financeiro

fc = Frequência de pagamento das contribuições

5.7 Expressão de cálculo e evolução das Reservas Matemáticas de Benefícios a Conceder e Concedidos;

a) Benefícios a Conceder:

$$RMBAC_x = RMBAC_{x-1} \times (I \times IND_{x-1}) + CN_x - B_x, \text{ onde:}$$

RMBAC_x = Reservas Matemáticas de Benefícios a Conceder no mês x

I = Taxa mensal de juros

IND_{x-1} = 1 - Variação do indexador do plano no mês X-1

CN_x = Custo Normal relativo ao mês x

B_x = Valor dos Benefícios no mês x

a) Benefícios Concedidos:

$$RMBC_x = RMBC_{x-1} \times (I \times IND_{x-1}) - B_x, \text{ onde:}$$

RMBC_x = Reservas Matemáticas de Benefícios Concedidos no mês x

I = Taxa mensal de juros, 6% a.a.

IND_{x-1} = 1 - Variação do indexador do plano no mês X-1

B_x = Valor dos Benefícios no mês x

5.8 Expressão de cálculo da alíquota de contribuição, segregada por Ente Federativo, por Servidores Ativos, Aposentados e Pensionistas.

$$AC = \left(\sum_{p=1}^z CB_p \right) / CST \times 100$$

AC = Alíquota contributiva

CB_p = Custo do benefício para o participante p na data da avaliação

CST = Folha total de salários sobre a qual serão calculadas as contribuições da empresa.

Contribuição de Ativos: 11,00%

Contribuição de aposentados e pensionistas: 11,00%, somente sobre a parcela de remuneração que exceder a R\$ 4.390,24.

Contribuição do Ente Federativo: diferença entre AC calculada anteriormente e as contribuições dos ativos, aposentados e pensionistas.

6. Metodologia de cálculo da Compensação Previdenciária a Receber e a Pagar.

Compensação Previdenciária estimada, Portaria nº 403, de 10/12/2008, artigo 11, §5º e §6º, e artigo 12:

Estimativa de ingresso do servidor no mercado de trabalho com idade de 25 anos.

Estimativa de compensação a receber de 10,98% do Valor Atual dos Benefícios Futuros (VABF), geração atual, porém foi utilizado o índice de 10% sobre o VABF, geração atual, cujo valor é de R\$ 50.776.012,33.

7. Parâmetros da Segregação da Massa, quando for o caso.

Segregação da Massa não utilizada.