

SIMPREVI

INSTITUTO DO SISTEMA MUNICIPAL DE
PREVIDÊNCIA DE CHAPECÓ

ASSEMBLEIA SIMPREVI



INSTITUTO DO SISTEMA MUNICIPAL DE PREVIDÊNCIA SIMPREVI

(LEI COMPLEMENTAR 131/2001)

DIRETORIA EXECUTIVA

Presidente

Gerente de Benefícios

Gerente Administrativo Financeiro

CONSELHO GESTÃO

**5 membros servidores
ativos**

1 membro aposentado

1 membro executivo

1 membro legislativo

1 membro sindicato

COMITÊ DE INVESTIMENTOS

5 membros

3 membros conselho gestão

1 membro conselho fiscal

Presidente SIMPREVI

CONSELHO FISCAL

1 membro aposentado

1 membro executivo

3 membros servidores ativos

EQUIPE DE TRABALHO SIMPREVI

1. Presidente: Delair Dall Igna

2. Gerência de Benefícios:

- **Juliana Reche**
- **Matheus Santa Catarina Parizotto**

3. Gerência Administrativa Financeira

- **Vânia Cristina Machado Coelho**
- **Sônia Portella da Silva**
- **Flávio José Mossmann**

4. Estagiárias:

- **Maria Eduarda D'ávila**
- **Luiza Sampaio**

EDITAL SIMPREVI Nº 001/2023

A Presidente do Conselho de Gestão do Instituto do Sistema Municipal de Previdência de Chapecó – SIMPREVI, no uso de suas atribuições legais, estabelecidas na Lei Complementar nº. 131 de 05 de dezembro de 2001, CONVOCA todos os servidores públicos municipais ativos e inativos, segurados do SIMPREVI, para ASSEMBLEIA GERAL, a ser realizada no dia 27 de maio de 2023, na Câmara de Vereadores de Chapecó, com início em primeira chamada às 8:00 horas e em segunda chamada às 8:30 horas, para tratar os seguintes assuntos:

- 1. Apresentação das Chapas (ativos e inativos) inscritas para o Conselho Fiscal do SIMPREVI;**
- 2. Eleição do Conselho Fiscal do SIMPREVI;**
- 3. Prestação de Contas.**

Chapecó, 27 de abril de 2023.

Ivanete Aparecida Machado Bertotti

Presidente do Conselho de Gestão do SIMPREVI

ELEIÇÃO CONSELHO FISCAL

CHAPA – SEGURADOS INATIVOS

Luzitânia Boff	4244	Membro Efetivo
Edeson Álvaro da Silva	3691	Membro Suplente

CHAPA – SEGURADOS ATIVOS

Ida Cristiane de Moraes	19051	Membro Efetivo
Elise Salete Dassoler	41841	Membro Suplente
Manira Schimitz	19382	Membro Efetivo
Everson Mascarello	83103	Membro Suplente
Luciano Luiz Aires	77236	Membro Efetivo
Liane Ansolin	45816	Membro Suplente

SIMPREVI

INSTITUTO DO SISTEMA MUNICIPAL DE
PREVIDÊNCIA DE CHAPECÓ

PRESTAÇÃO DE CONTAS DO EXERCÍCIO DE 2022



SEGURADOS SIMPREVI 2022

- **Nº de aposentados 2022 = 1265**
- **Nº de pensionistas 2022= 255**
- **Nº de segurados 2022 (ativo) = 3216**

RECEITAS
EXERCÍCIO 2022

TOTAL RECEITAS EXERCÍCIO 2022

R\$ 119.596.769,39

Contrib. Prev. Patronal	R\$	37.094.961,46
Contrib. Prev. Patronal Inat. /Aportes	R\$	16.466.232,35
Parcelamentos	R\$	13.907.707,31
SUBTOTAL CONTR. PREV./ PARCELAMENTO/ PATRONAL	R\$	67.468.901,12
Contrib. Prev. Servidor	R\$	25.175.543,40
Contrib. Prev. Pensionistas	R\$	251.006,61
Contrib. Prev. Aposentados	R\$	3.736.841,73
Contrib Prev. Licença s/Venc.	R\$	221.246,35
SUBTOTAL CONTR. PREV. SERVIDOR/APOSENTADOS/PENSIONISTAS	R\$	29.384.638,09
Rendimentos	R\$	21.414.860,26
Outras Restituições	R\$	181.975,52
Dividendos	R\$	65.520,09
Compensação Previdenciária	R\$	1.080.874,31
SUBTOTAL - RENDIMENTO/COMPENSAÇÃO PREV./RESTITUIÇÕES	R\$	22.743.230,18
TOTAL RECEITA	R\$	119.596.769,39

TOTAL RECEITA EXERCÍCIO 2022

R\$ 119.596.769,39

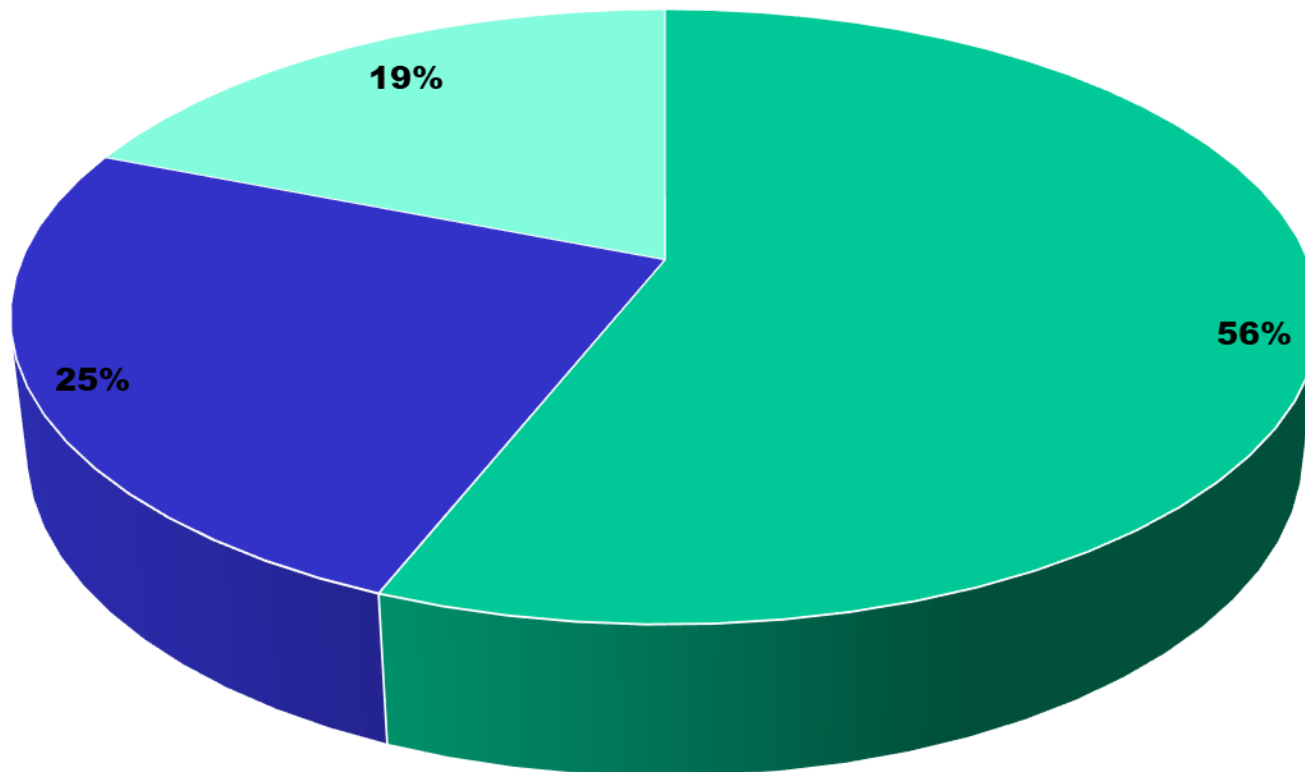

- **SUBTOTAL CONTR. PREV./ PARCELAMENTO/ PATRONAL - 56%**
- **SUBTOTAL CONTR. PREV. SERVIDOR/APOSENTADOS/PENSIONISTAS - 25%**
- **SUBTOTAL - RENDIMENTO/COMPENSAÇÃO PREV./RESTITUIÇÕES - 19%**

DESPESAS
EXERCÍCIO 2022

TOTAL DESPESAS EXERCÍCIO 2022

R\$ 90.506.090,80

Aposentadorias	R\$	77.002.453,45
Pensões	R\$	9.597.485,87
SUBTOTAL APOSENTADORIA/PENSÕES	R\$	86.599.939,32
Despesas Compensação Prev	R\$	3.151,86
Sentenças Judiciais/Precatórios	R\$	1.993.598,83
SUBTOTAL DESPESAS PREVIDENCIÁRIAS	R\$	1.996.750,69
Despesas Administrativas	R\$	1.036.139,53
Pasep	R\$	857.432,26
Despesas de Capital	R\$	15.829,00
SUBTOTAL DESPESAS ADMINISTRATIVAS	R\$	1.909.400,79
TOTAL DESPESAS EXERCÍCIO 2022	R\$	90.506.090,80

TOTAL DESPESAS EXERCÍCIO 2022

R\$ 90.506.090,80

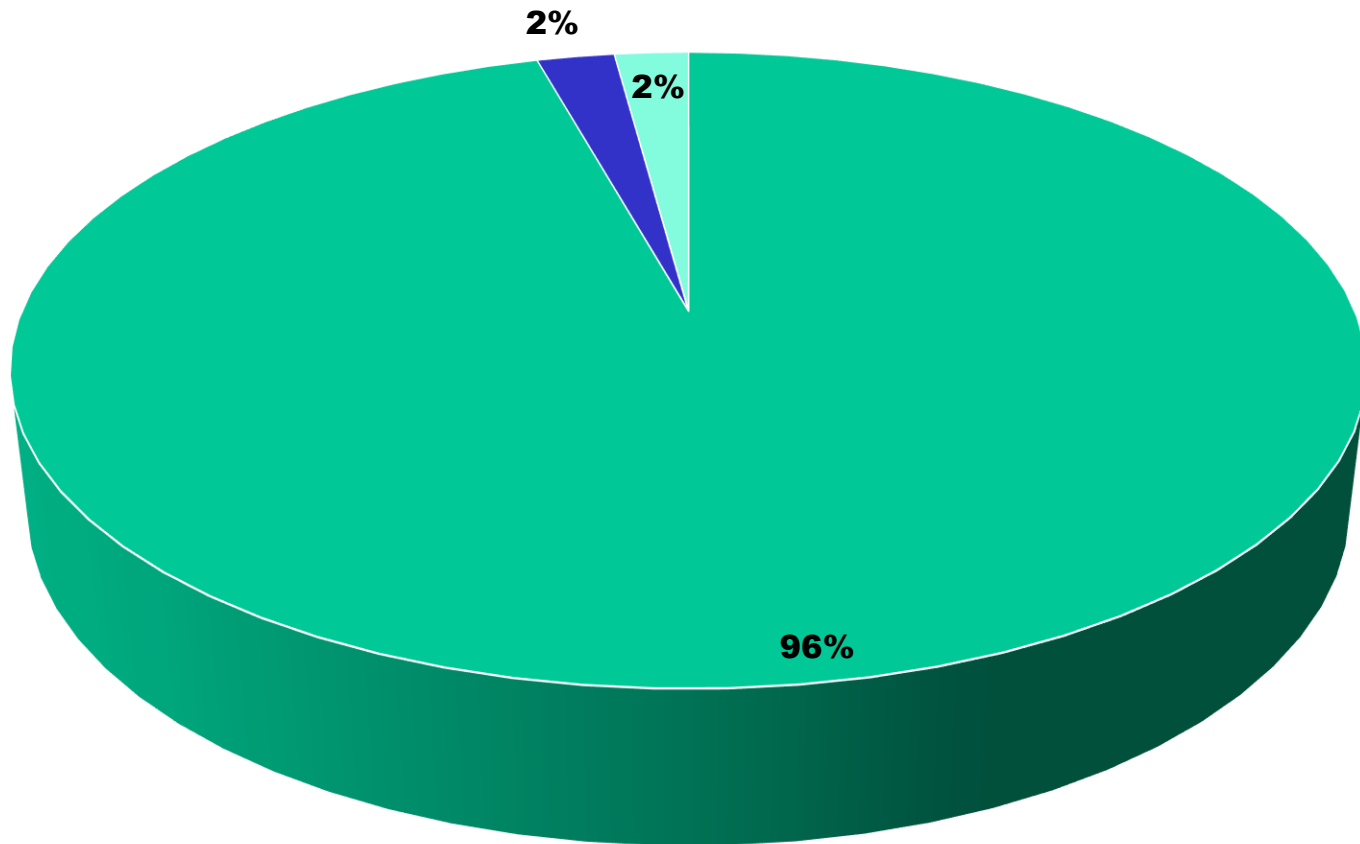

- **SUBTOTAL APOSENTADORIA/PENSÕES - 96%**
- **SUBTOTAL DESPESAS PREVIDENCIÁRIAS - 2%**
- **SUBTOTAL DESPESAS ADMINISTRATIVAS - 2%**

EVOLUÇÃO APOSENTADORIAS/PENSÕES

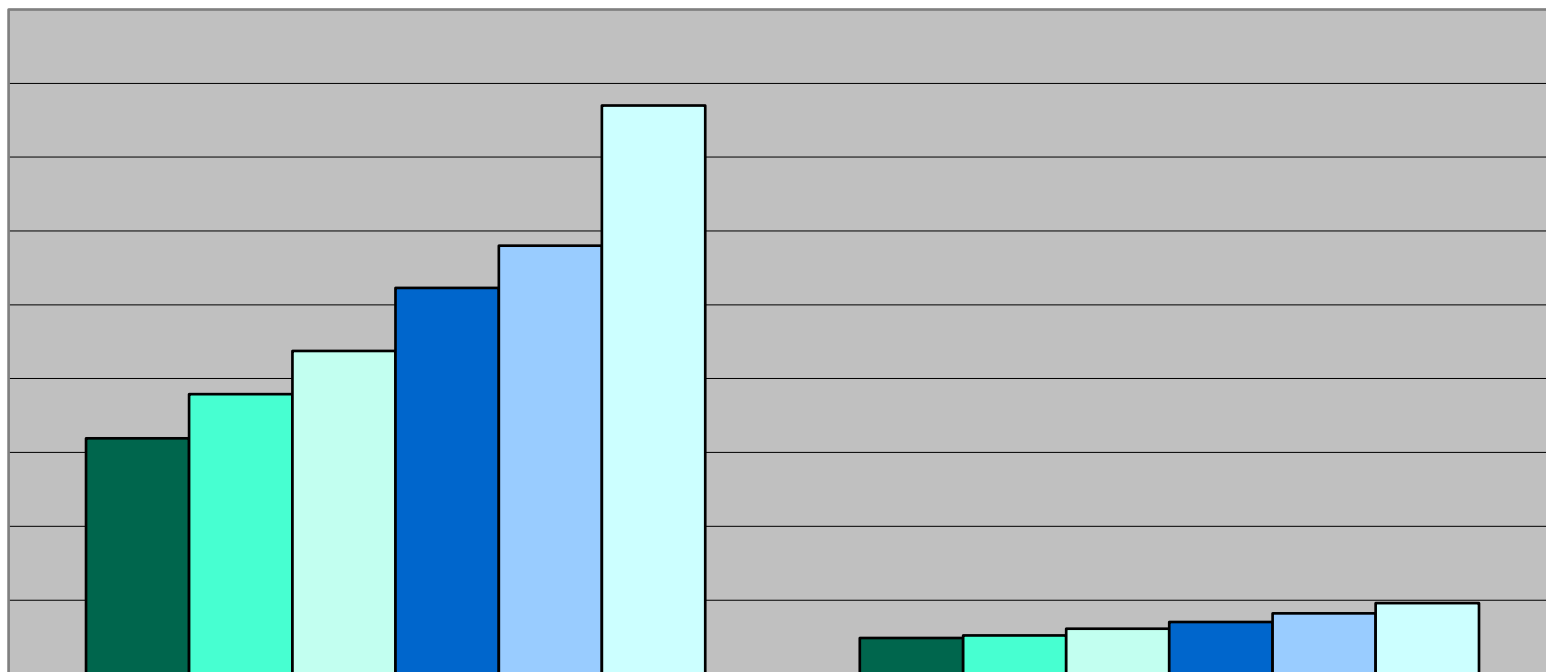

	aposentadorias	pensões
2017	R\$ 31.913.262,29	R\$ 4.855.848,01
2018	R\$ 37.908.525,62	R\$ 5.194.650,83
2019	R\$ 43.735.978,26	R\$ 6.142.734,62
2020	R\$ 52.264.341,13	R\$ 7.025.744,77
2021	R\$ 57.986.117,15	R\$ 8.225.479,22
2022	R\$ 77.002.453,45	R\$ 9.597.485,87

***SALDO FINANCEIRO E
RENTABILIDADE***

<i>SALDO DEZEMBRO 2021</i>	<i>R\$ 339.558.537,70</i>
<i>RECEITA TOTAL EXERCÍCIO 2022</i>	<i>R\$ 119.596.769,39</i>
<i>DESPESA TOTAL EXERCÍCIO 2022</i>	<i>R\$ 90.506.090,80</i>
<i>SALDO FINANCEIRO DEZEMBRO 2022</i>	<i>R\$ 368.649.216,29</i>

EVOLUÇÃO SALDO FINANCEIRO

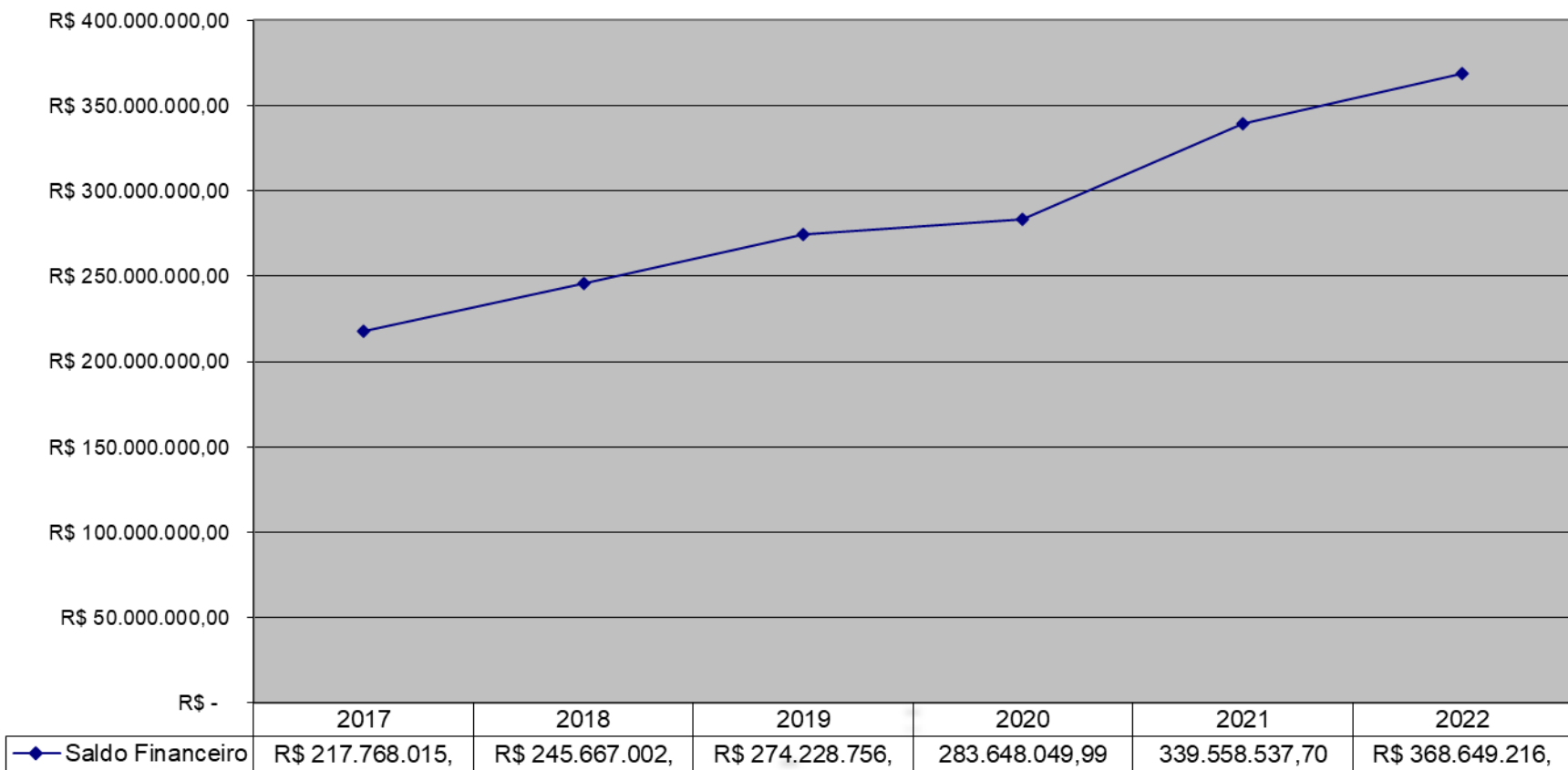

RENTABILIDADE ACUMULADA DESDE DEZEMBRO/2015

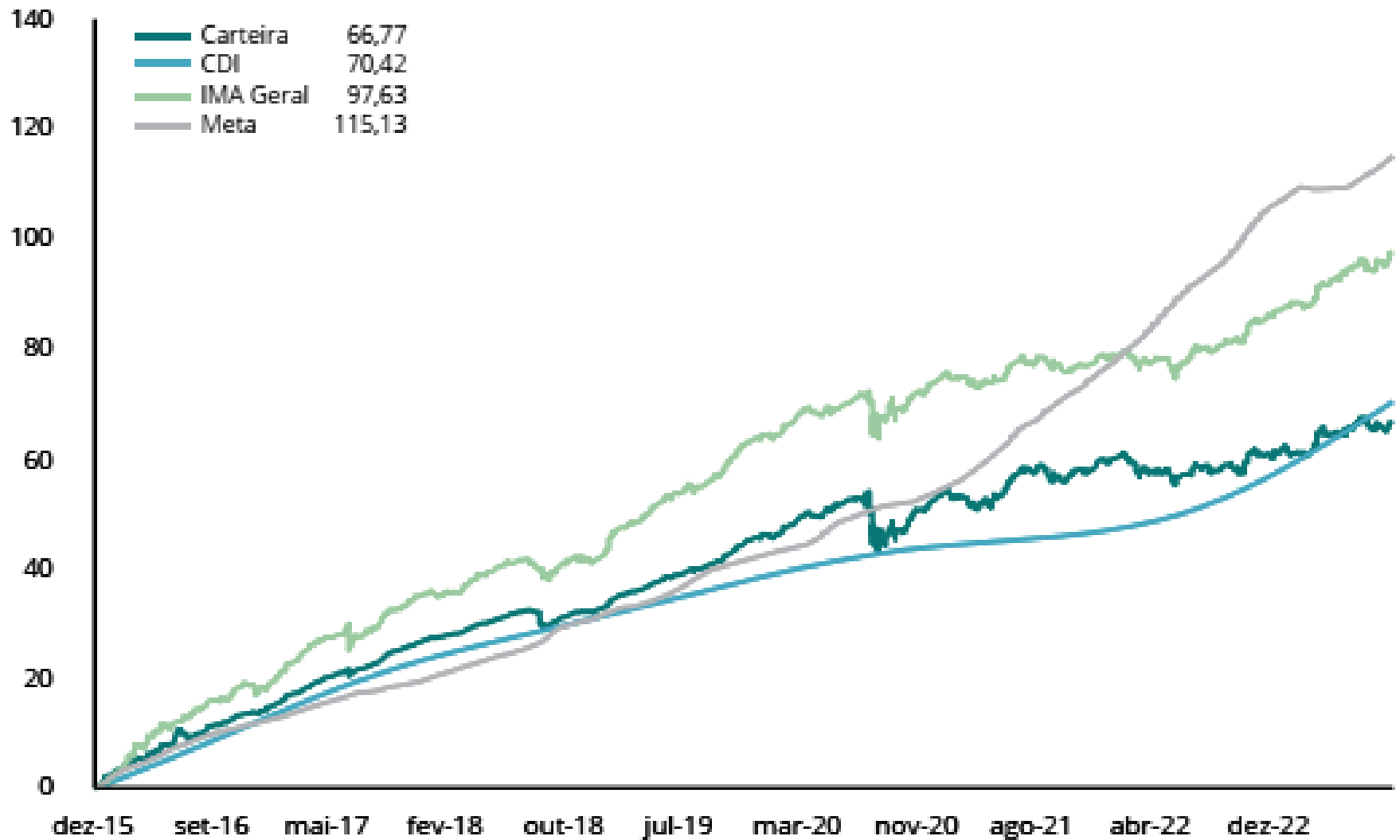

DISTRIBUIÇÃO DA CARTEIRA

POR SEGMENTO



■ Titulos Públicos 35,45%
■ Fundos de Renda Fixa 47,72%
■ Ativos de Renda Fixa 2,89%
■ Fundos de Renda Variável 9,12%

■ Investimentos no Exterior 2,75%
■ Fundos Multimercado 2,03%
■ Fundos Imobiliários 0,03%

*PARECER CONSELHO
FISCAL 2022*

PARECER Nº 001/2023

O Conselho Fiscal do Instituto do Sistema Municipal de Previdência - SIMPREVI, no uso de suas atribuições legais que lhe confere o art. 89 da Lei Complementar Nº 131, de 05 de dezembro de 2001 que redefiniu o Sistema Municipal de Previdência, e em Reunião realizada em 28 de março de 2023, deliberou pela APROVAÇÃO do Balanço Anual do Exercício de 2022 (dois mil e vinte e dois) do Instituto do Sistema Municipal de Previdência do Município de Chapecó – SIMPREVI, mediante as seguintes considerações:

- 1. Quanto aos objetivos do SIMPREVI, a Execução Orçamentária de 2022 ocorreu de acordo com os parâmetros legais, sendo que, os recursos financeiros foram utilizados com fins estritamente previdenciários e de acordo com os preceitos expressos no art. 40 da Constituição Federal, pela Lei Nº 9.717 de 27 de novembro de 1998 e alterações posteriores.**
- 2. Quanto à arrecadação e consolidação da receita, verificou-se que a mesma foi repassada ao SIMPREVI conforme legislação.**
- 3. Quanto à aplicação das reservas financeiras, constatamos que estas estão aplicadas conforme preceitua a Lei Complementar Nº 131, de 05 de dezembro de 2001, a Política de Investimento de 2022, Resolução CMN nº 4.963, de 25 de novembro de 2021, pela Portaria MTP nº 1.467, de 02 de junho de 2022 e Portaria MTP nº 1.837, de 30 de junho de 2022, levando em consideração, os princípios de risco, segurança, rentabilidade, solvência, liquidez, motivação, transparência e adequação à natureza de suas obrigações.**

Chapecó (SC) 28 de março de 2023.

LUZITÂNIA BOFF

Presidente do Conselho Fiscal do SIMPREVI

***OBRIGADA PELA
ATENÇÃO!!***